出石藩

御用部屋日記

文政 九 年 一 月

出石町公民館蔵

文政九丙戌年

御用部屋日記

正月

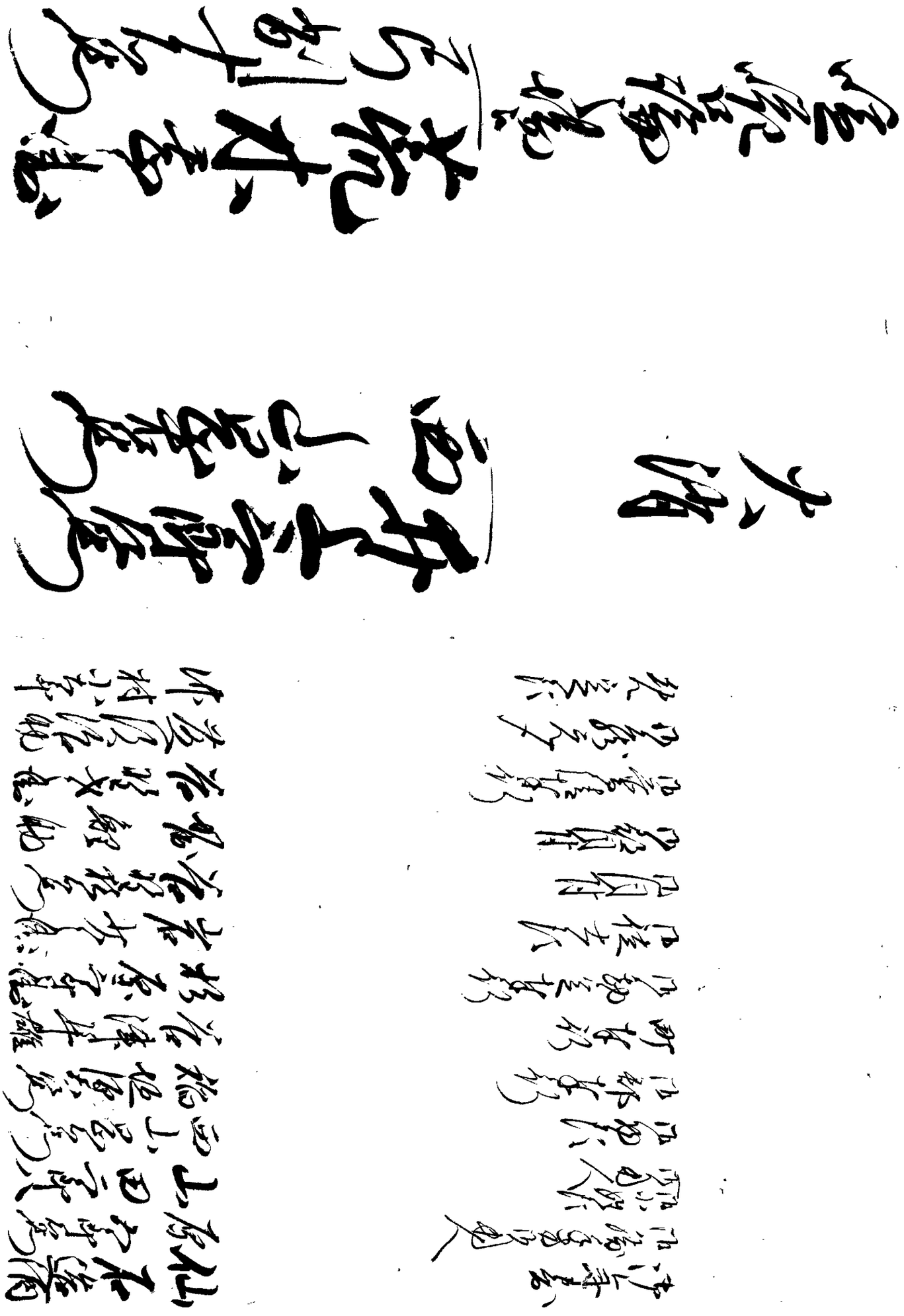

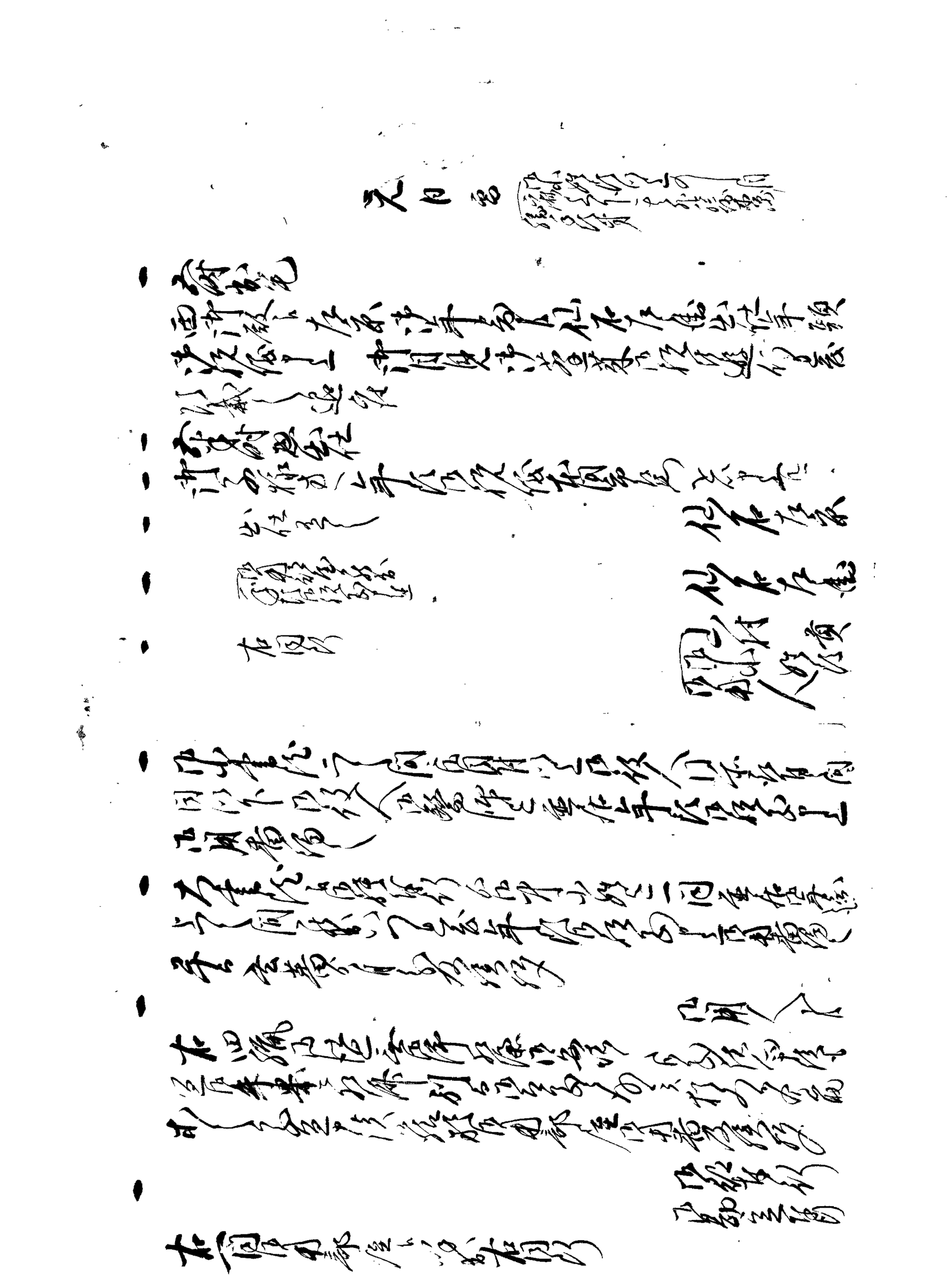

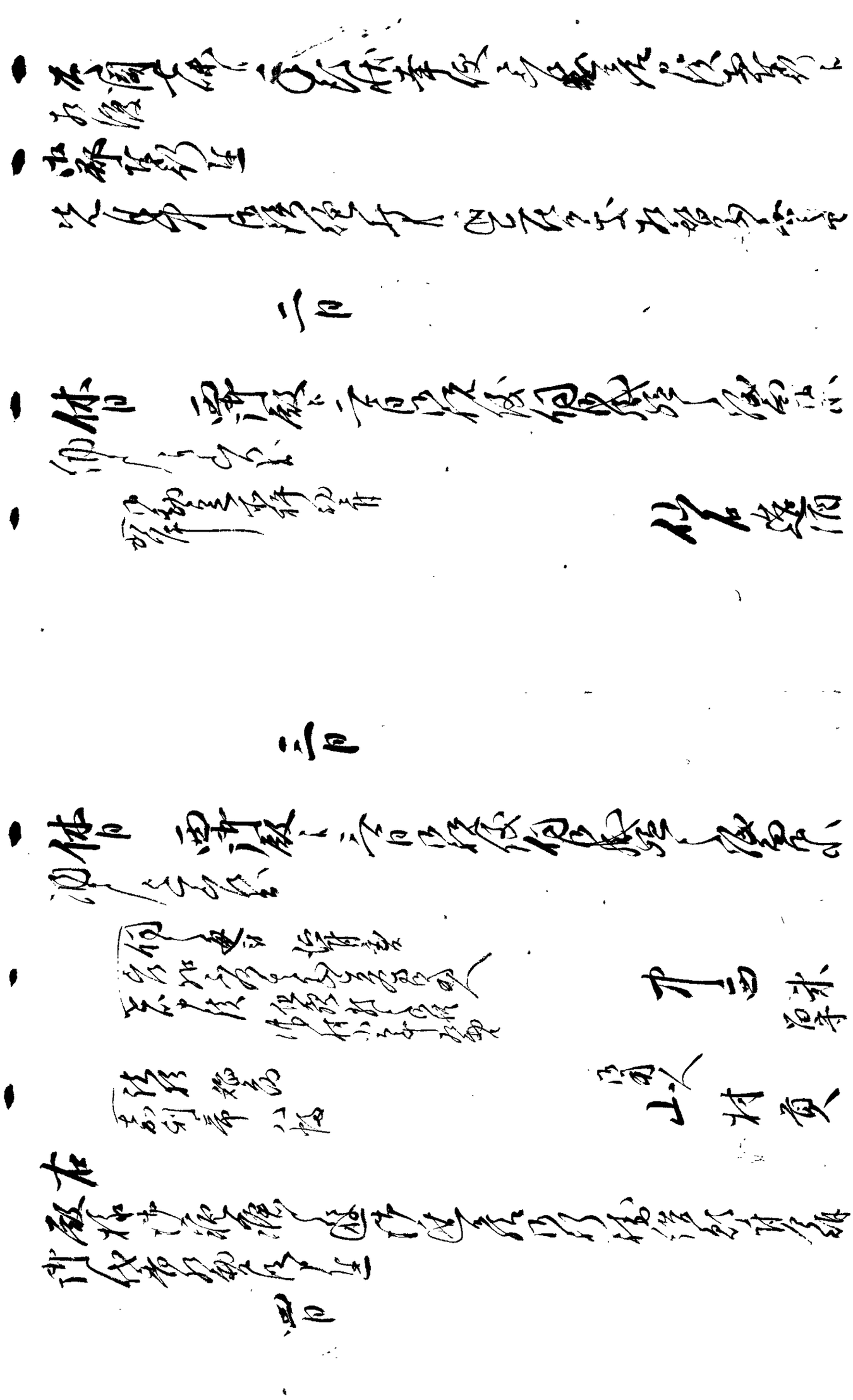

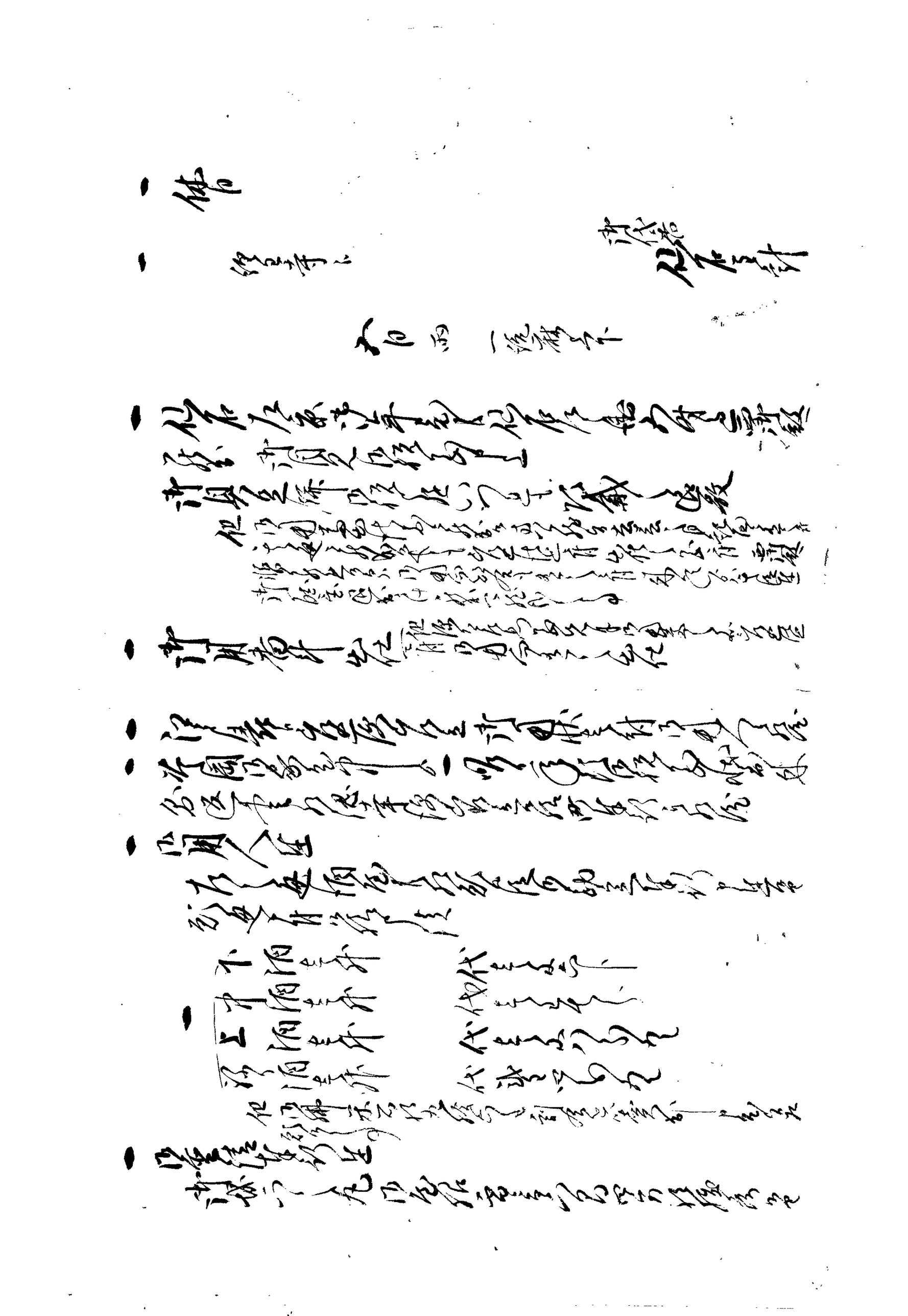

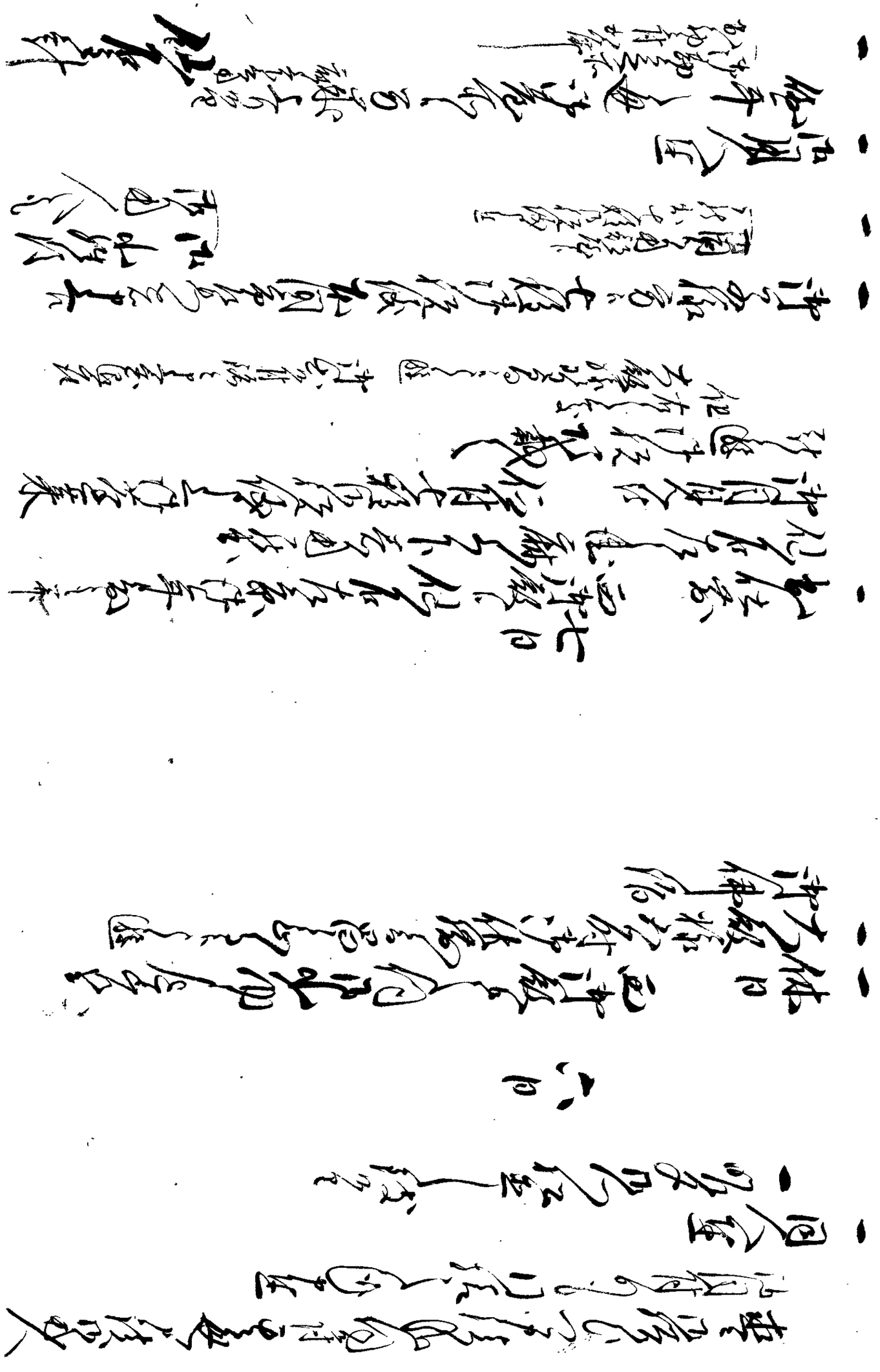

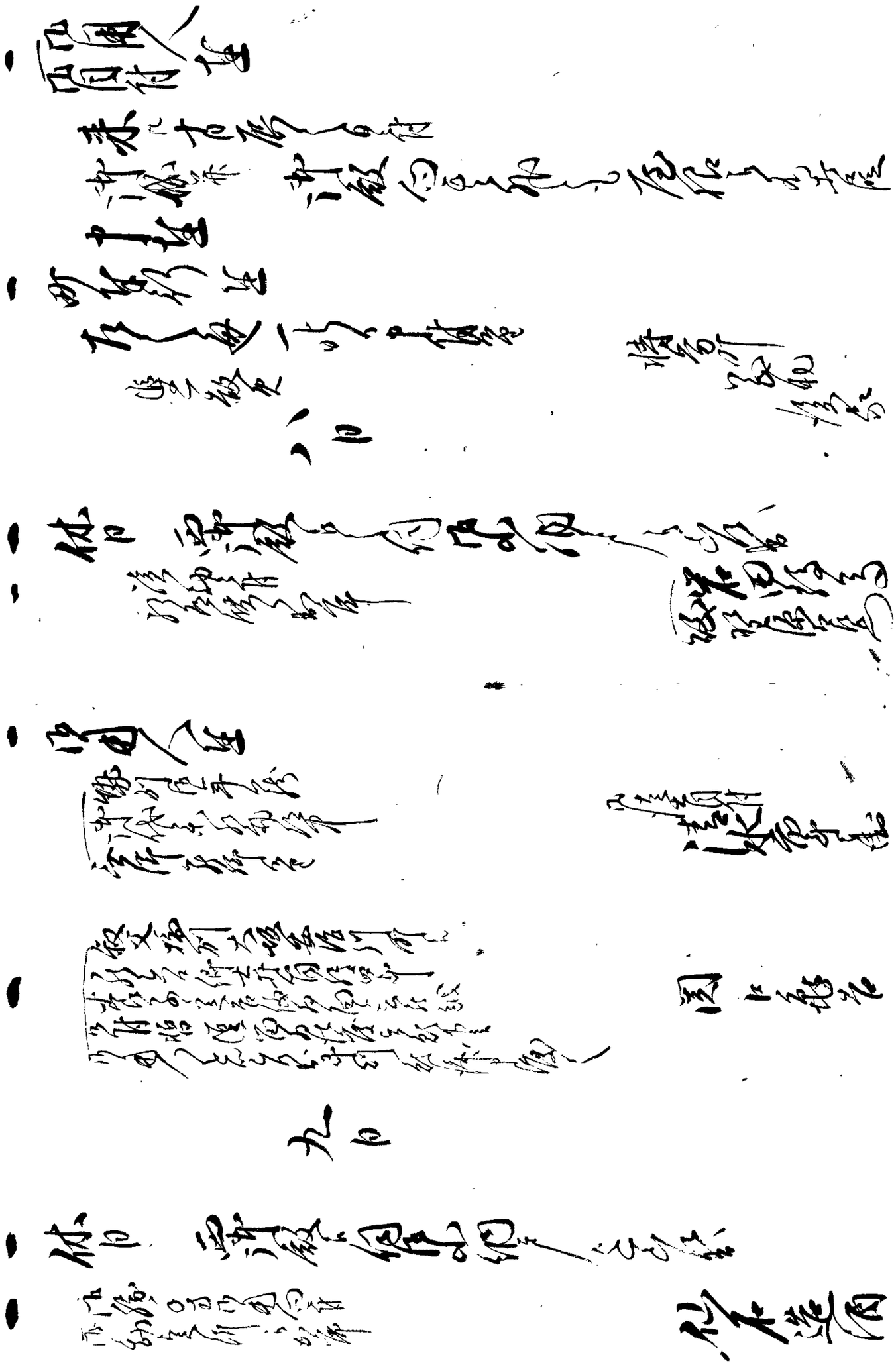

十二

十二

十二

十二

十八回

十九回

二十回

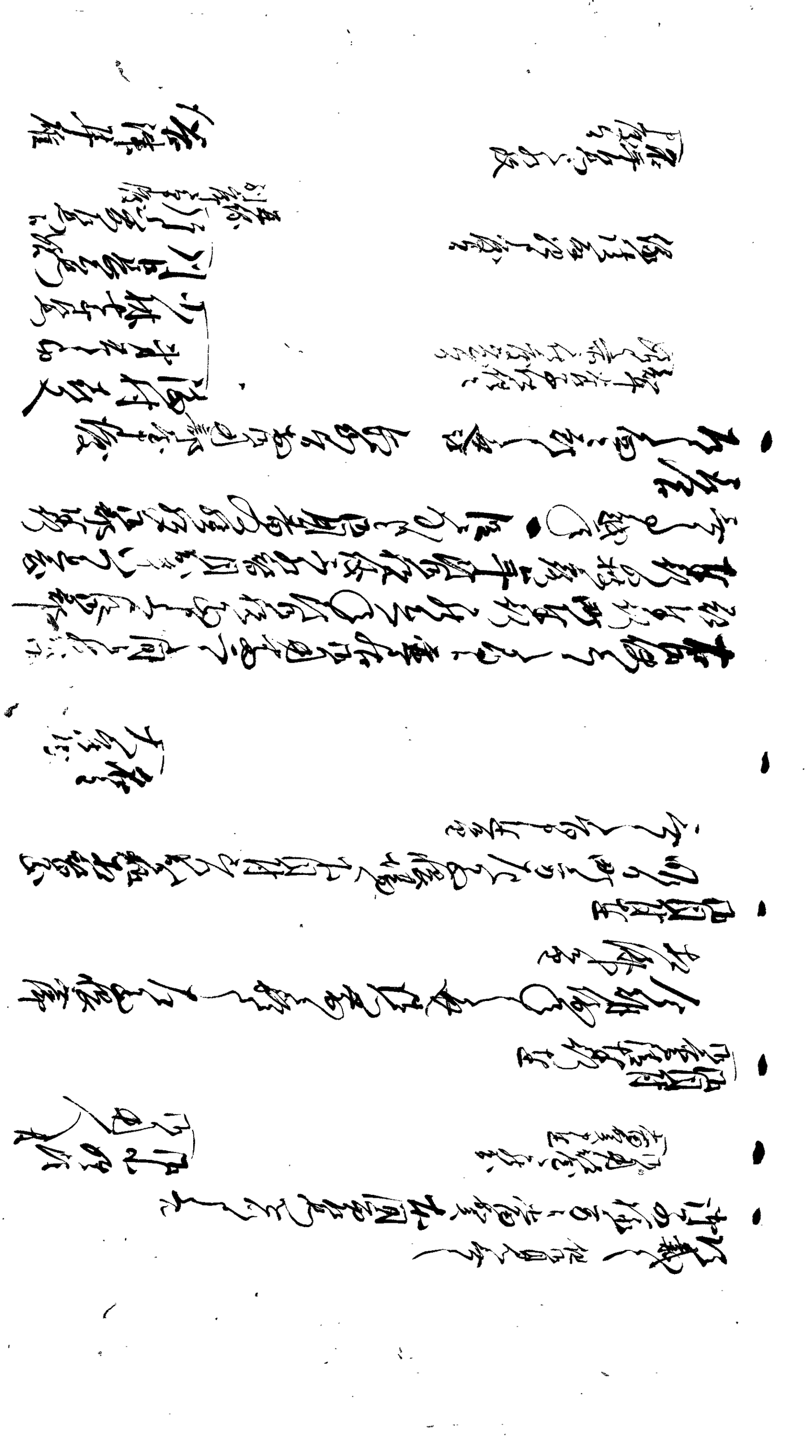

一 右之趣御目付衆へ渡し

右御書付壱通御目付衆ゟ私共江相渡中根宇右衛門殿
御勘定奉行江相渡候様ニ御目付衆ゟ申談候
ニ付則写置申候 御差図之通取斗申候
可申旨申候
御勘定奉行

右御書付写壱通御目付衆ゟ私共江相渡
中根宇右衛門殿江遣候様申候付則遣申候
候由御目付衆ゟ申来候ニ付取斗申候
町奉行

右御書付写壱通御目付衆ゟ私共江相渡候
様ニ御目付衆ゟ申聞候ニ付
中根宇右衛門殿江遣候様申候
御勘定吟味役
御勘定組頭

右御書付写壱通御目付衆ゟ私共江相渡
寺社奉行江遣候様ニ申聞候ニ付則遣申
候様ニ申候
御目付
小普請奉行

右御書付写壱通御目付衆ゟ私共江相渡
候様ニ御目付衆ゟ申聞候ニ付則遣申候
中根宇右衛門殿江遣申候
御目付
御勘定奉行

候様ニ申候

山林請役

各儀ハ年中御用之節々私出精平相勤候ニ付
出精相勤山林方之儀も相心得別而実躰ニ相勤候事
依之格式一代之間肝煎並ニ申付候事

　　　　　　　　　　　　殿屋之代

各儀ハ年中御用之節々私出精相勤山林方弁
役儀之外ニも相勤候ニ付格別之儀ニ依之格
格式之通可為一代之間肝煎並ニ申付候事

　　　　　　　　　　西沢村
　　　　　　　　　　　　[illegible]

各儀年中御用之節私出精相勤候ニ付
依之格式一代之間肝煎並ニ申付候事

　　　　　　　　　　　[illegible]役

各儀ハ年中御用之節々私出精相勤候ニ付出入
依之格式一代之間肝煎並ニ申付候事

　　　　　　　　　　御山横目　　　　　同役
　　　　　　　　　　　　同役　　　　　与頭

各儀ハ年中御用之節々私出精相勤御用之外
諸所役人ニも相勤出精相勤候ニ付
別而実躰ニ相勤候ニ付依之格式一代之間肝煎並ニ
申付候事

　　　　　　　　　　同郡[illegible]御役所　　地方役

各儀年中御用之節々私出精相勤候ニ付
依之格式一代之間肝煎並ニ申付候事

　　　　　　　　　　同郡[illegible]御役所　　同役

各儀ハ年中御用之節々私出精相勤候ニ付
依之格式一代之間肝煎並ニ申付候事

御用人衆御中　　御蔵方役所

右條年中御用之節私取持候ニ付被下置候
御褒美被下置候段被仰付候旨被仰渡候 以上
御郡奉行所　　平助殿

右條年中御用向取持候ニ付被下置候
御褒美被下置候段被仰付候 以上
御代官所　　御役人中
下役

右條御役人方宿役付
被仰付金子弐両宛当宿中間ゟ差上候
被下候様奉願上候 以上
御番所　　御番方
宿役
青山村
御用掛

右條御番方宿役御目付
御付金五両当宿中御出役差上候 以上
御申合可被下候
御小姓組衆中
御出役　　御役人中
宿役

右者御役人方宿役
中請合差上候
被下候
御小姓組衆中
相付金当宿中請合 以上
御勘定紙付

右者御目付
被下候 以上
御小姓組衆中
中付

右者宿々御用向被下候 以上
小泉润春

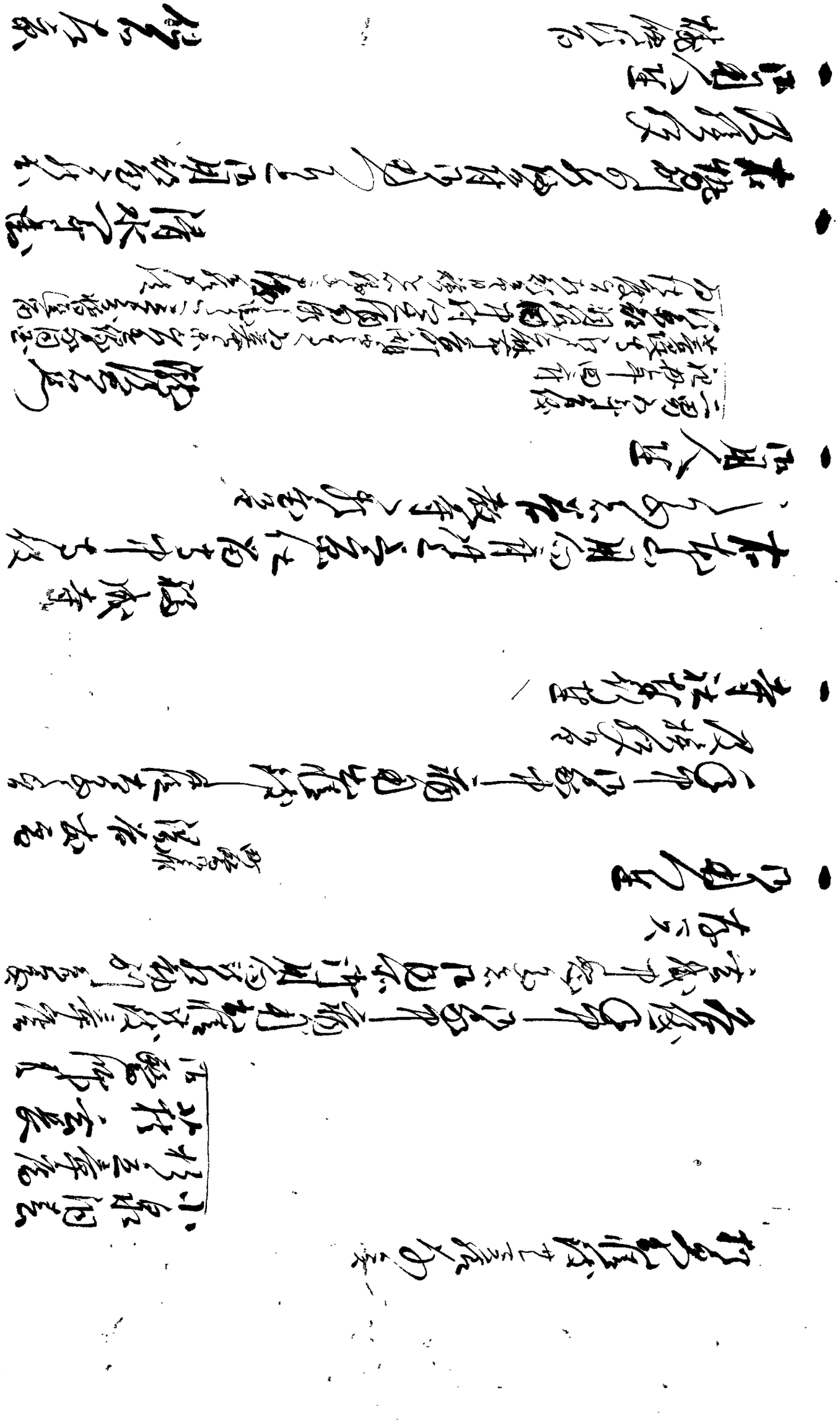

[illegible]

十二

[illegible]

[illegible]

[illegible]

[illegible]

[illegible]

[illegible]

[illegible]

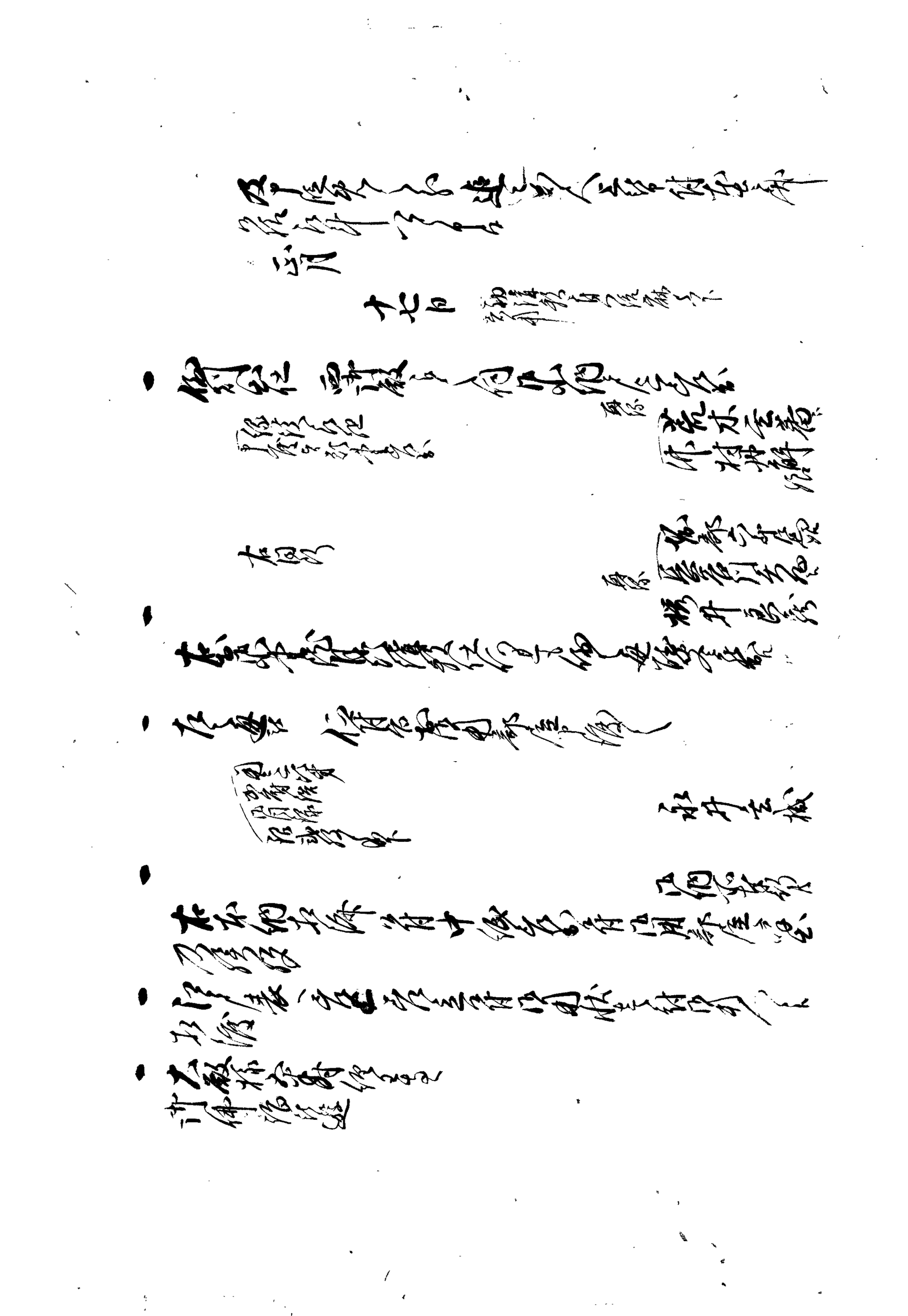

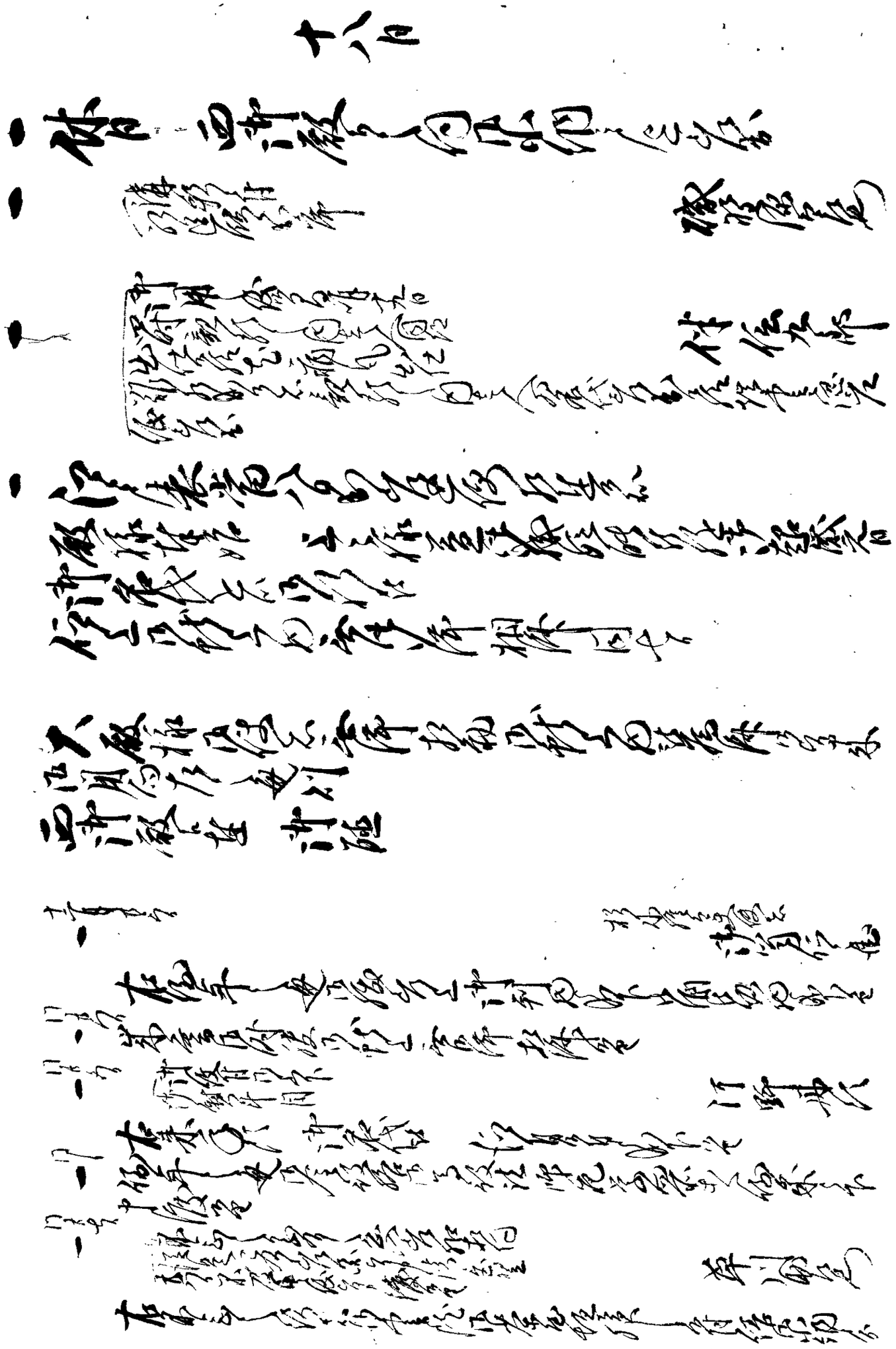

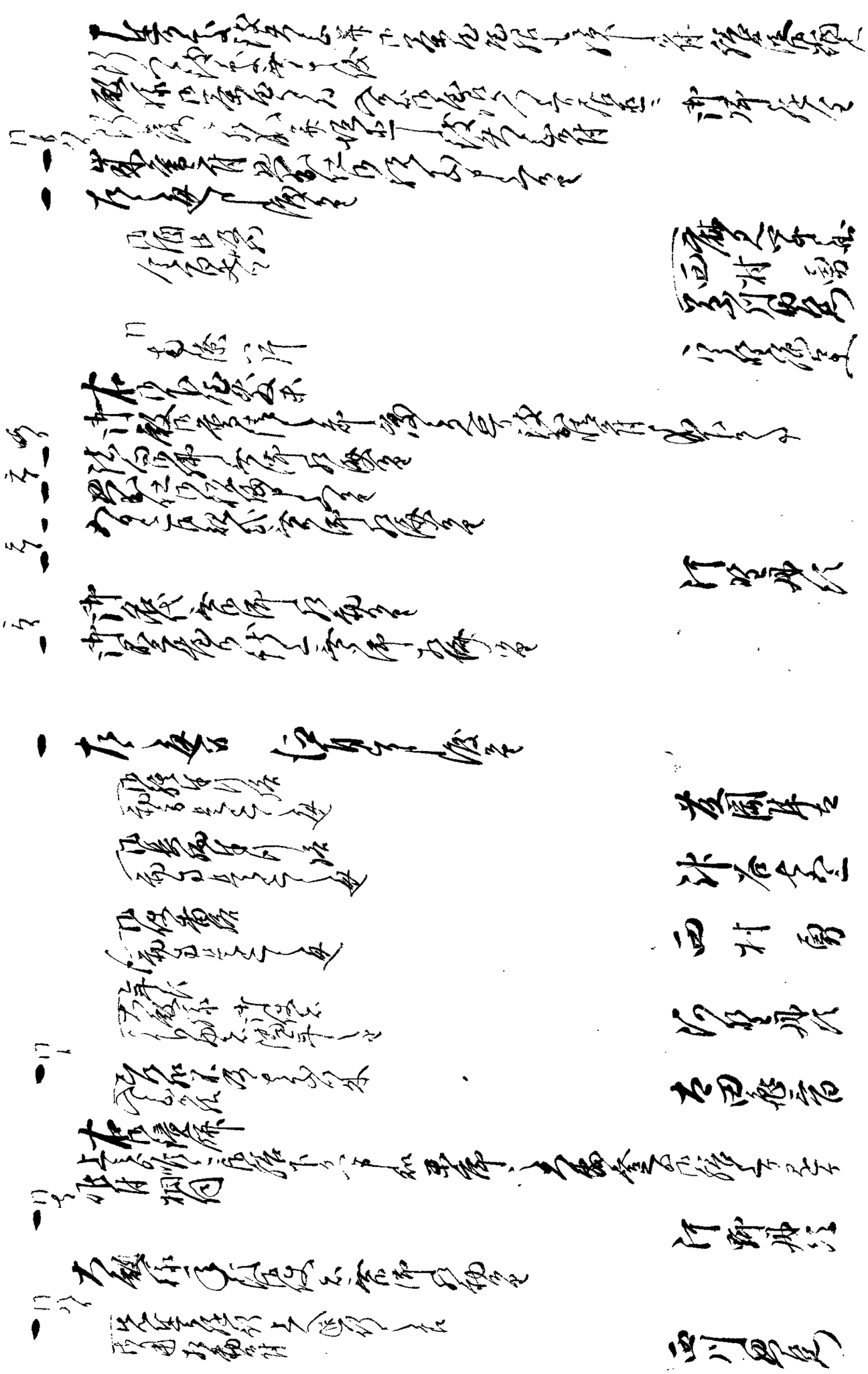

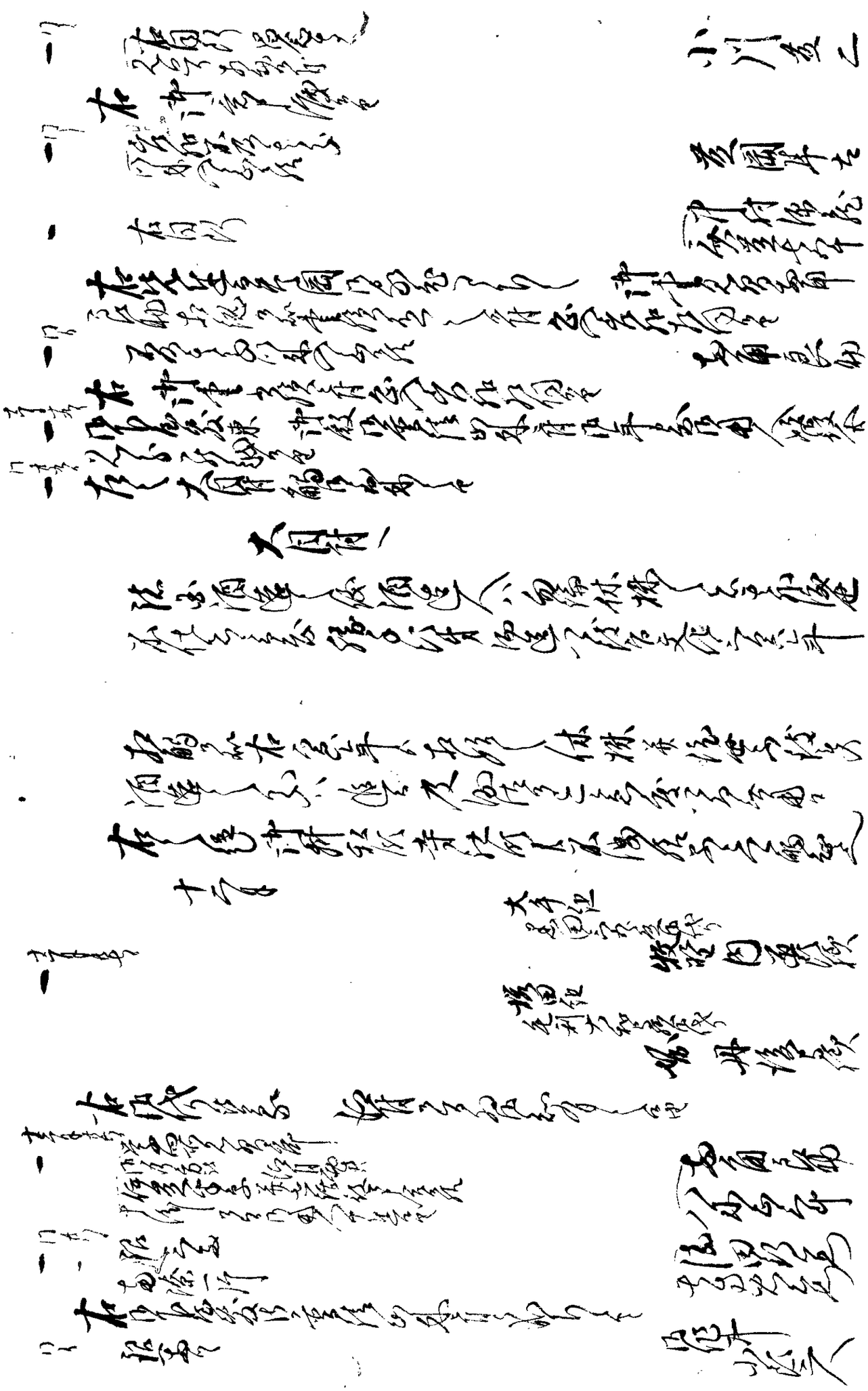

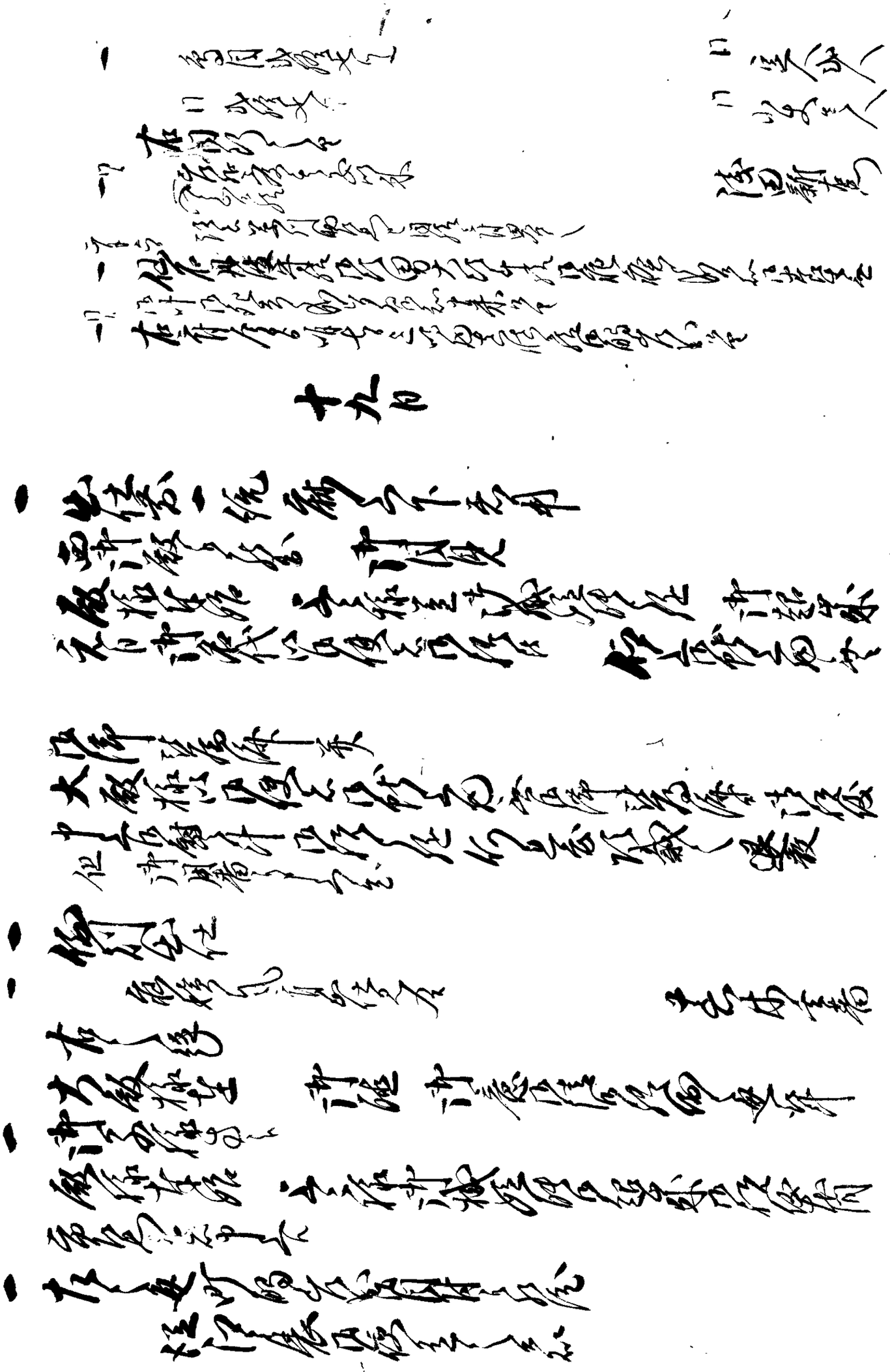

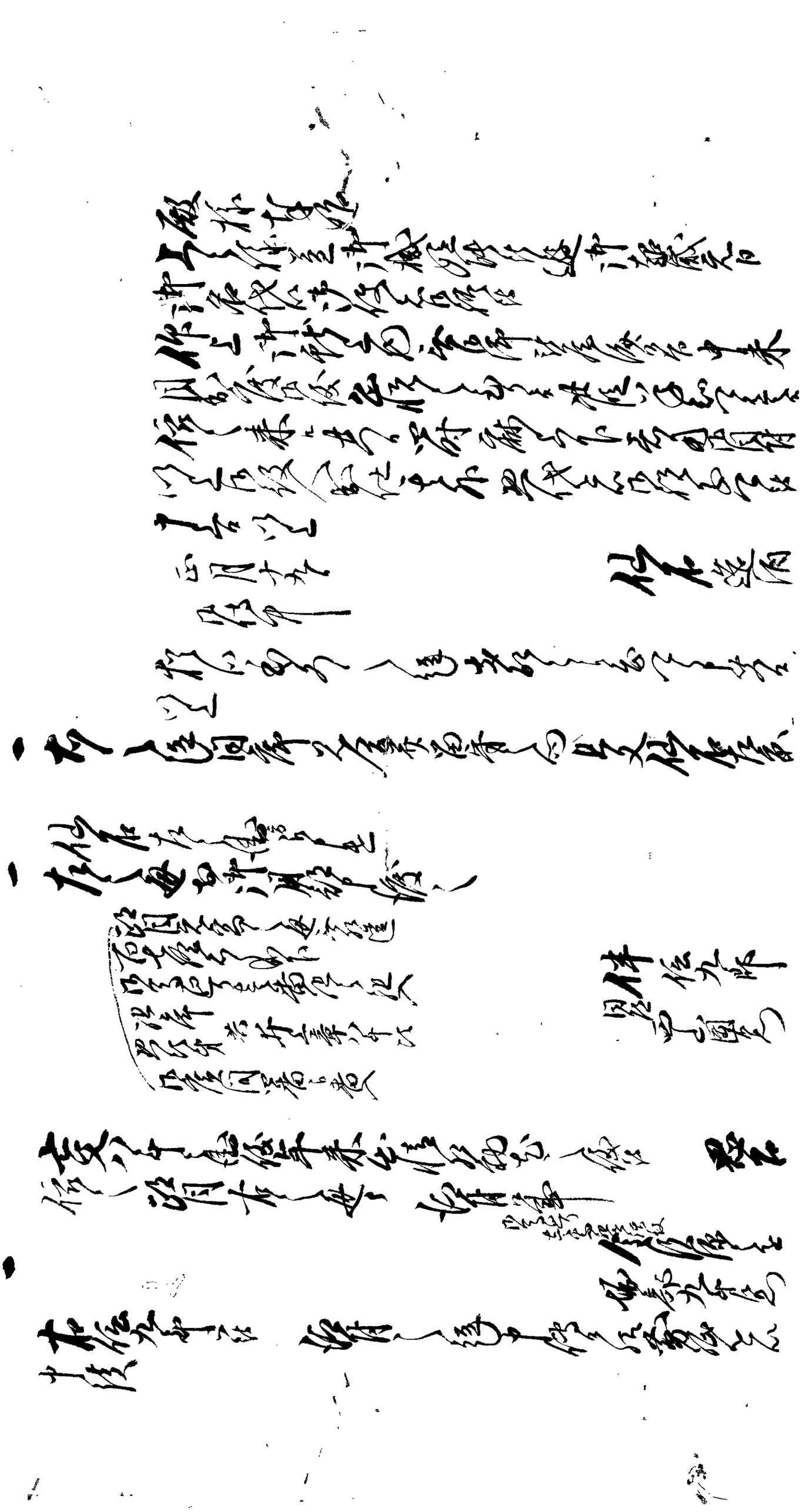

一 町奉行之事

右者従同様之御元尾張様御[illegible]
并横別帳面正田本道日数十日之間
年中諸勤方被為相成相勤候様
仕候中御免被下候

西方寺

一 大破相成候間 御許容之儀

一 御繕之事

右同断

兵衛郎
佛性村
現要

右願之村方難渋痛所々相願奉存候
節被為仰 上申 相済候様奉願候

一 同人之事

右之通り相済申候

右之心得之通
去年之節
先年之通被為仰付候
去年之迄被仰付候様奉願

当年之儀御請農業
出精仕候様被為仰付
候間之文之節

出情之之儀及農業段
出情被為仰付被為
右之通申上候 如件

同役右之心得
右農業御請
所業之儀如件

出雲郡
雑賀村
源氏

同郡
名手村
三郎

同郡
名手村
六平次

兵衛郎
吉村
又兵衛

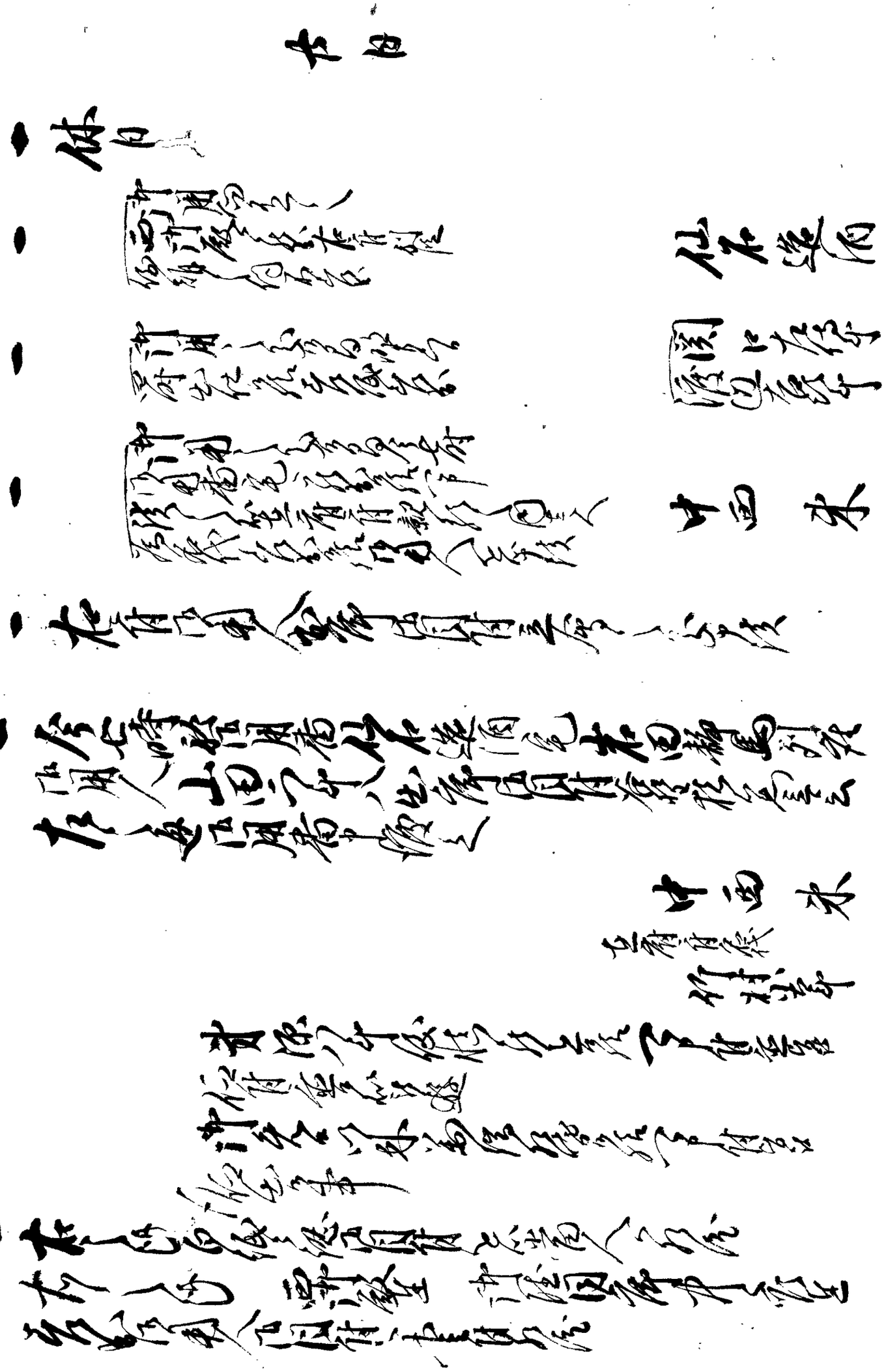

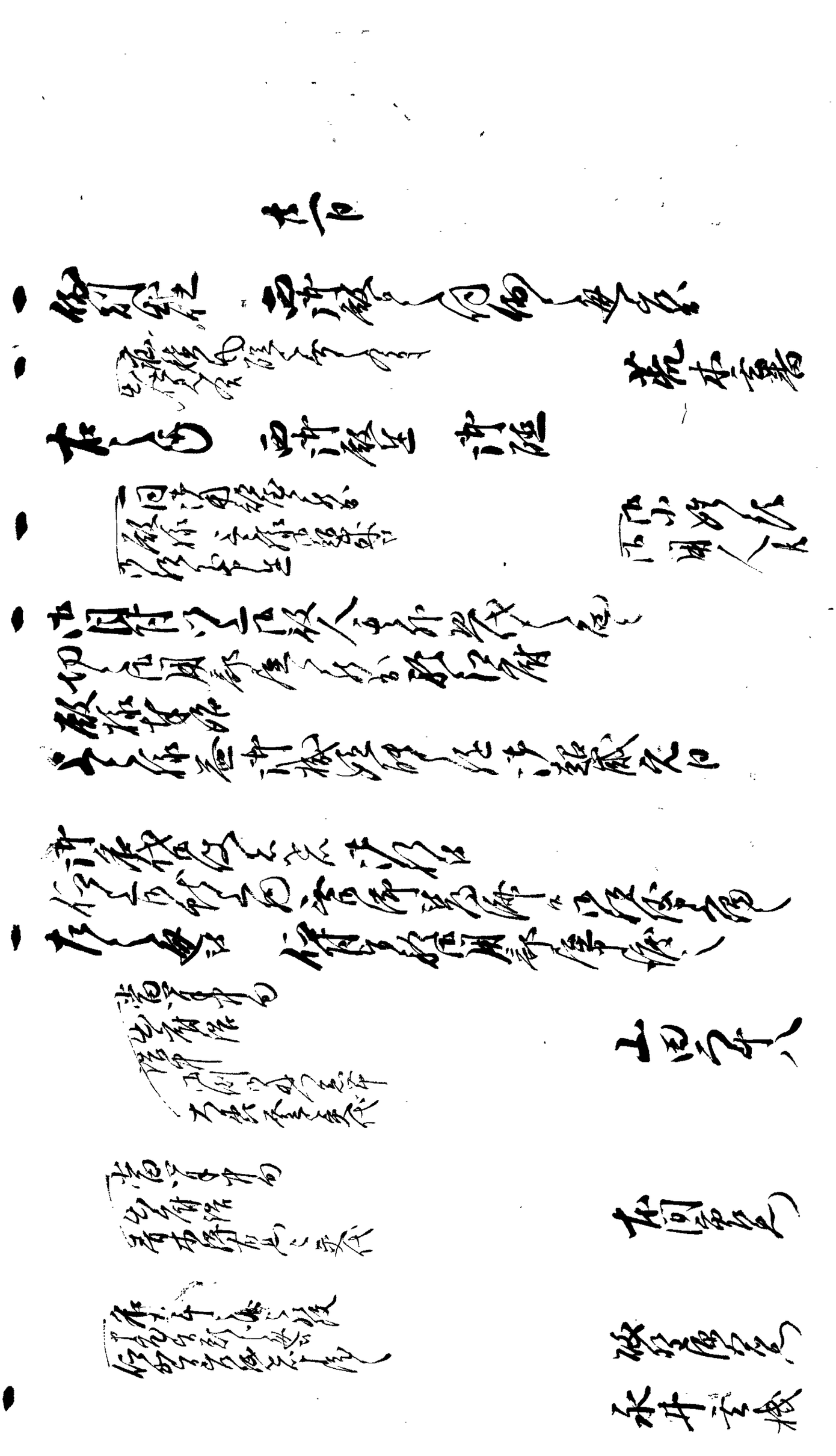

[illegible]

[illegible]

[illegible]

[illegible]

[illegible]

[illegible]

[illegible]

[illegible]

[illegible]

[illegible]

[illegible]

[illegible]

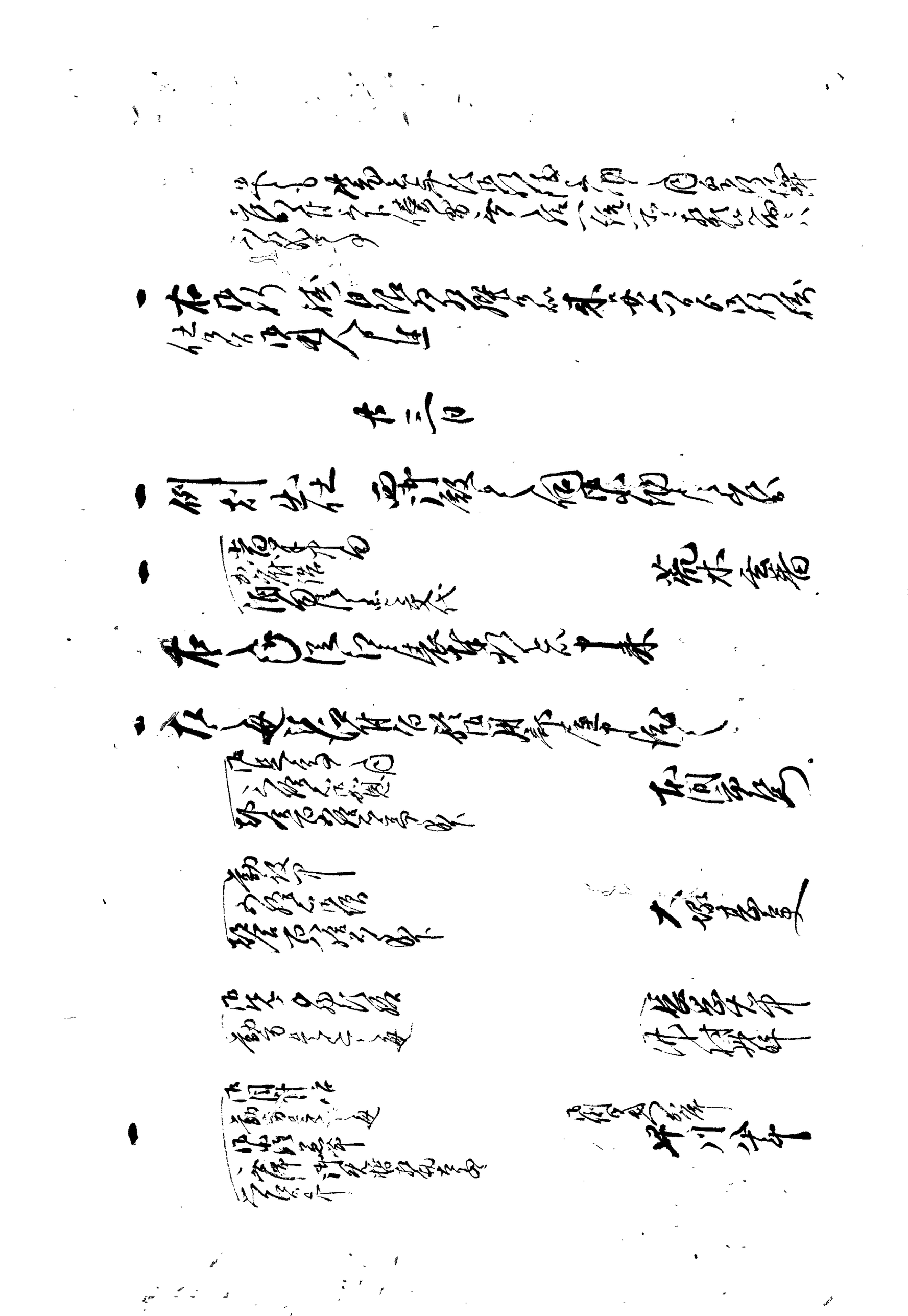

一　右大中丹羽伝　倅ニ而悪性者ニ付[illegible]
之候段
（但書之通[illegible]
右段ハ[illegible]）
関口亀右
一　右敷様御留守中ニ而御貫守御修復二ヶ所
損ニ付御修復被仰付候
一　江戸表ニ而御役所御付御用状被遣候
一　右之趣可申聞旨被仰付候
仙石丹後守様御二男式部少輔様
去月廿一日御病死ニ付[illegible]
不苦候段承知[illegible]
正月廿三日
御伝中
仙石[illegible]
一　右之趣承知仕候旨御請仕候　但仙石家
但[illegible]
廿四日
一　御用　西御殿より御用ニ付[illegible]
一　右儀承知[illegible]
御使御役
廿六日
一　御別紙被仰付　西御殿より御切紙ニ而被遣候
一　御月番
右之紙江戸表より被遣候[illegible]
永井[illegible]蔵

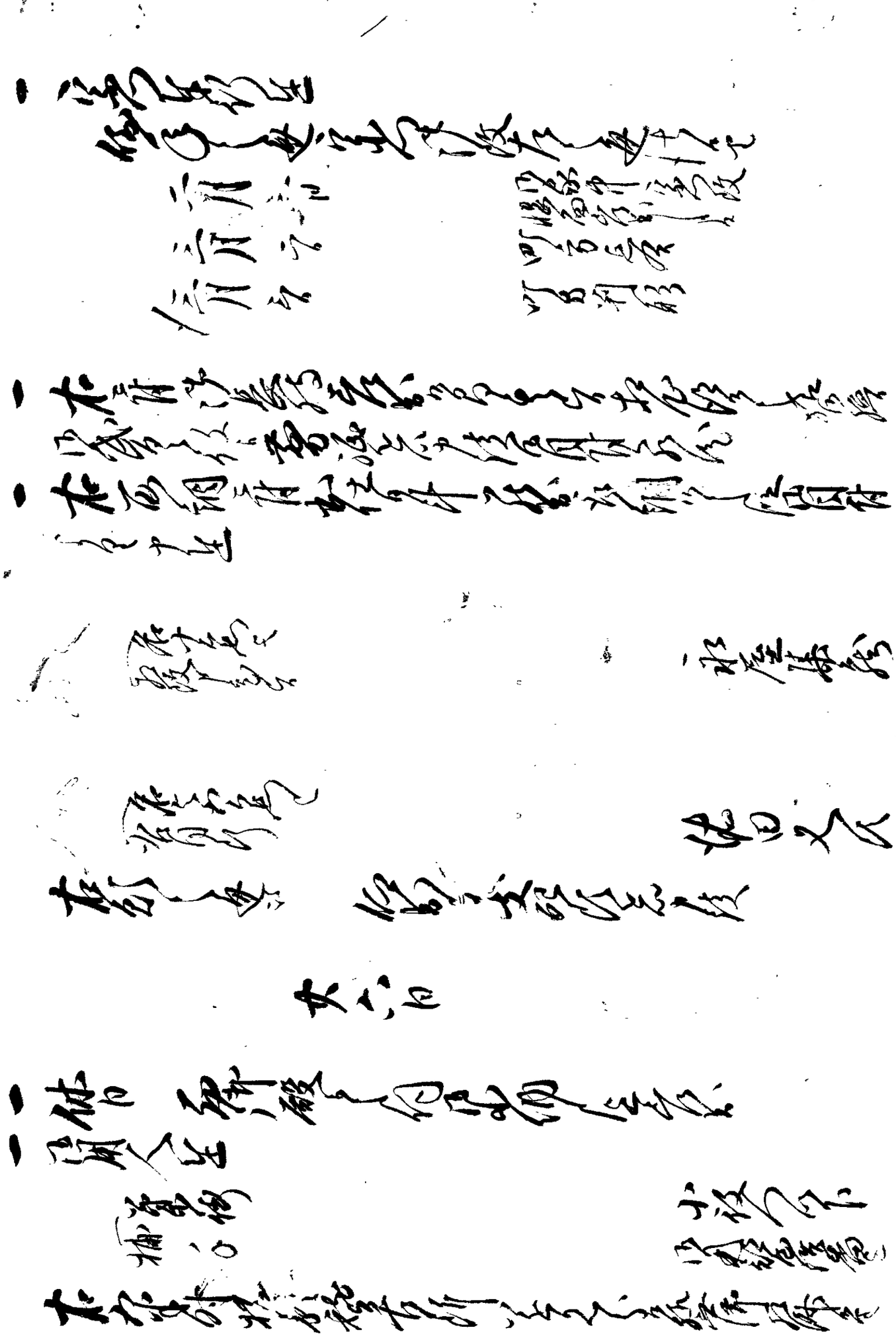

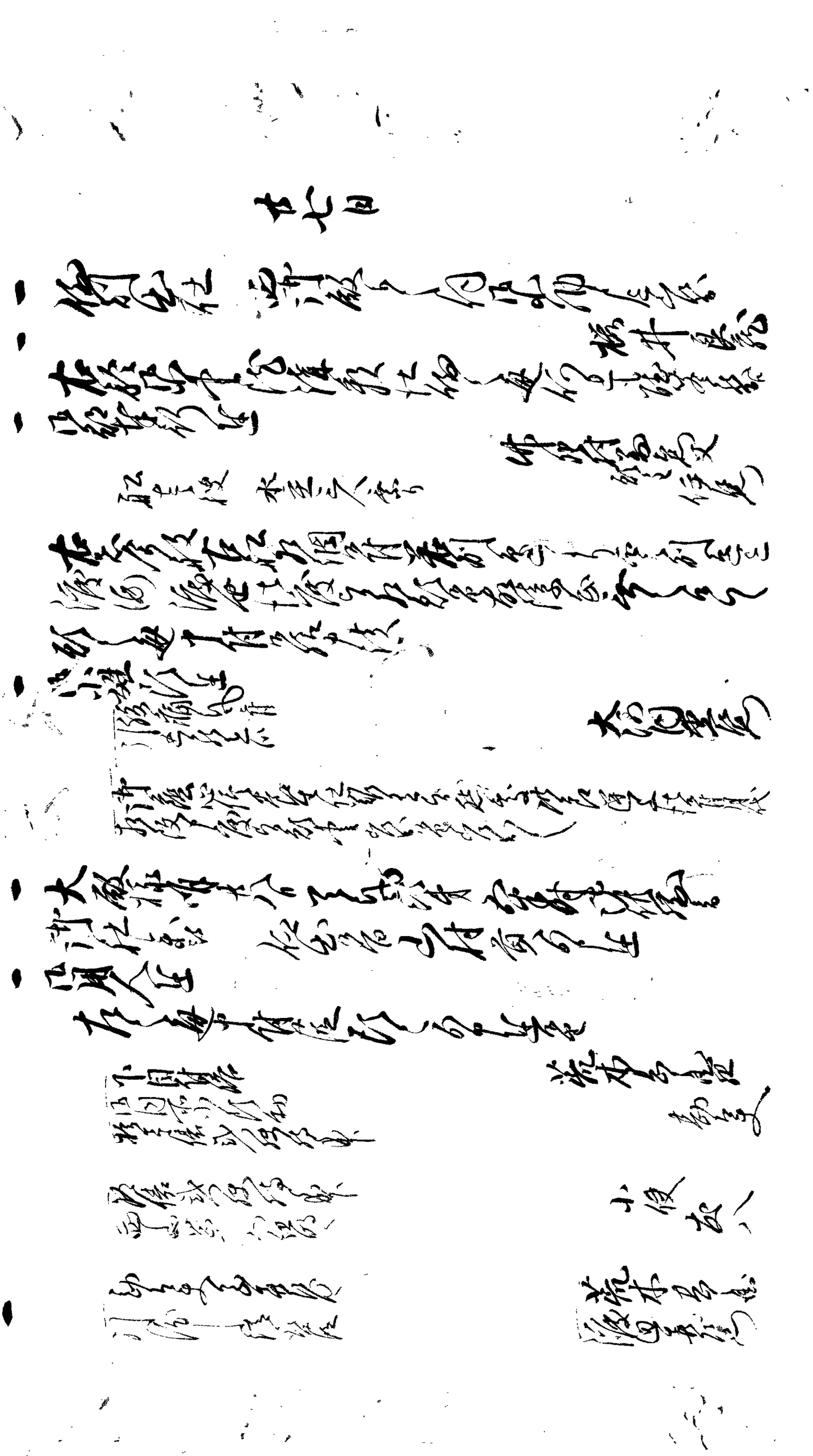

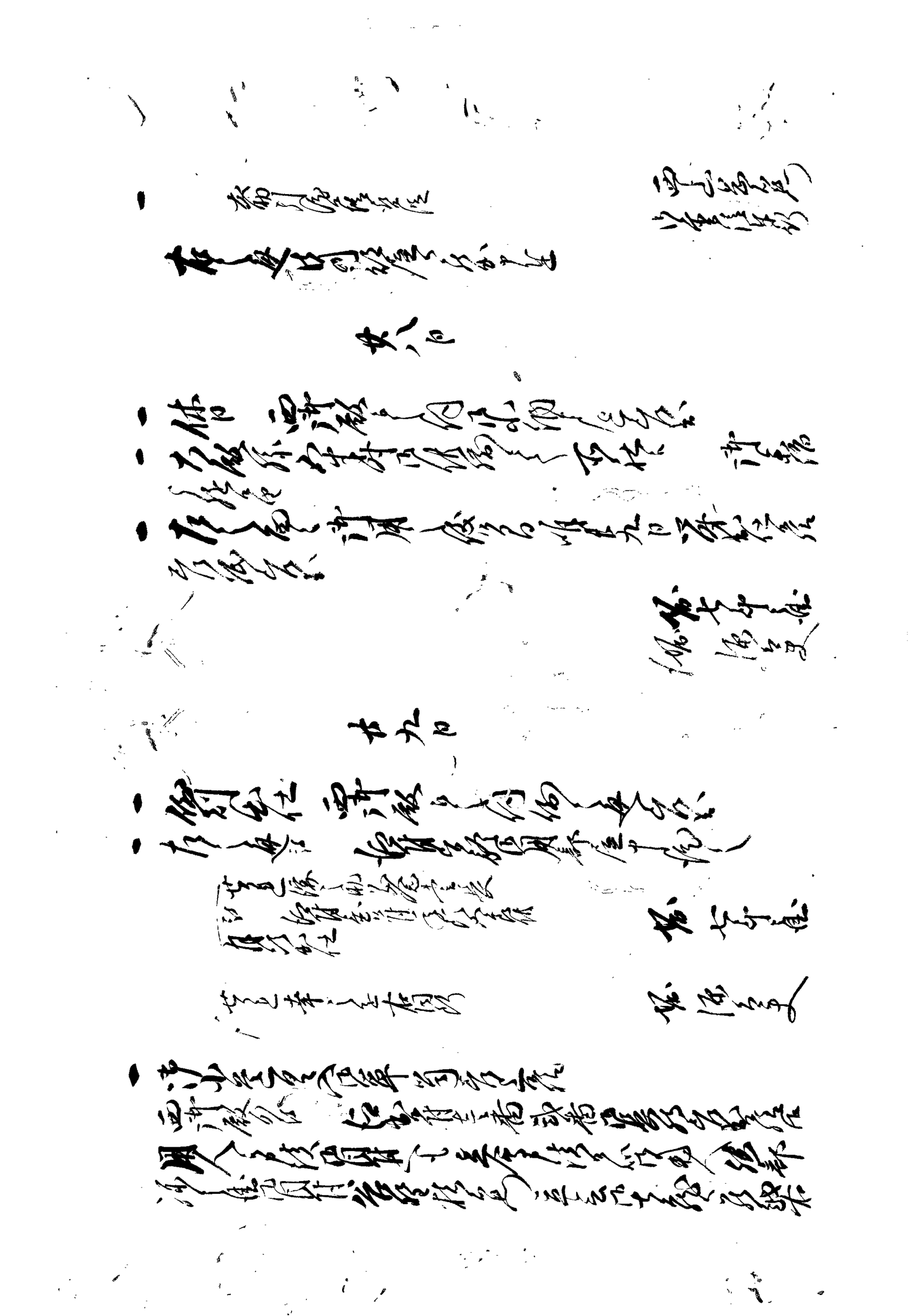

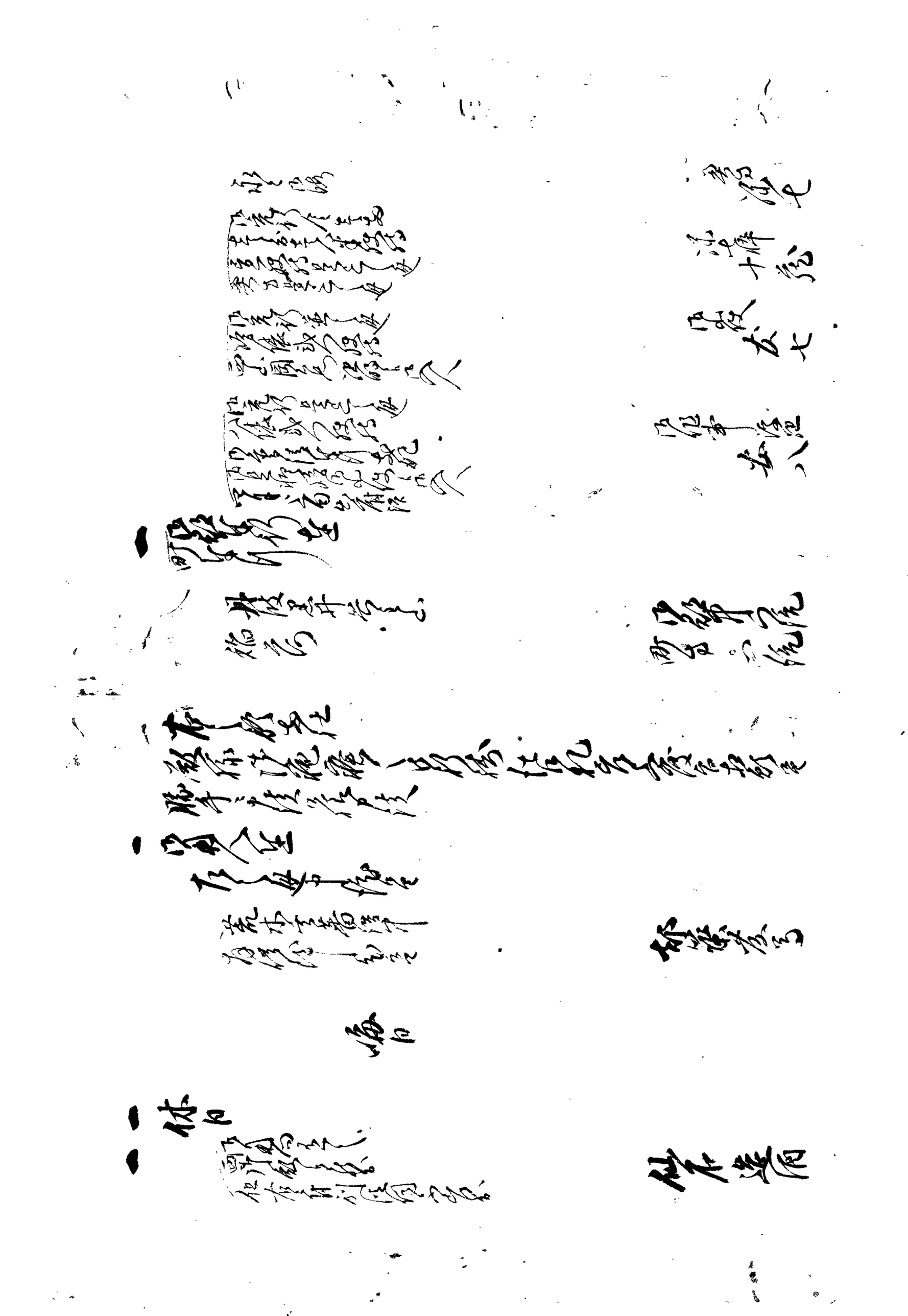

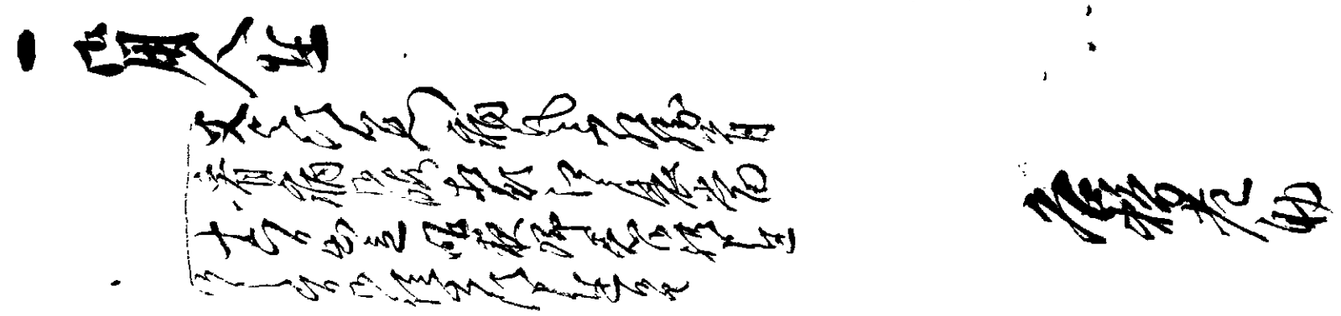

出石藩

御用部屋日記

文政九年二月

出石町公民館蔵

文政九丙戌年

御留守日記　荒木玄蕃

二月大

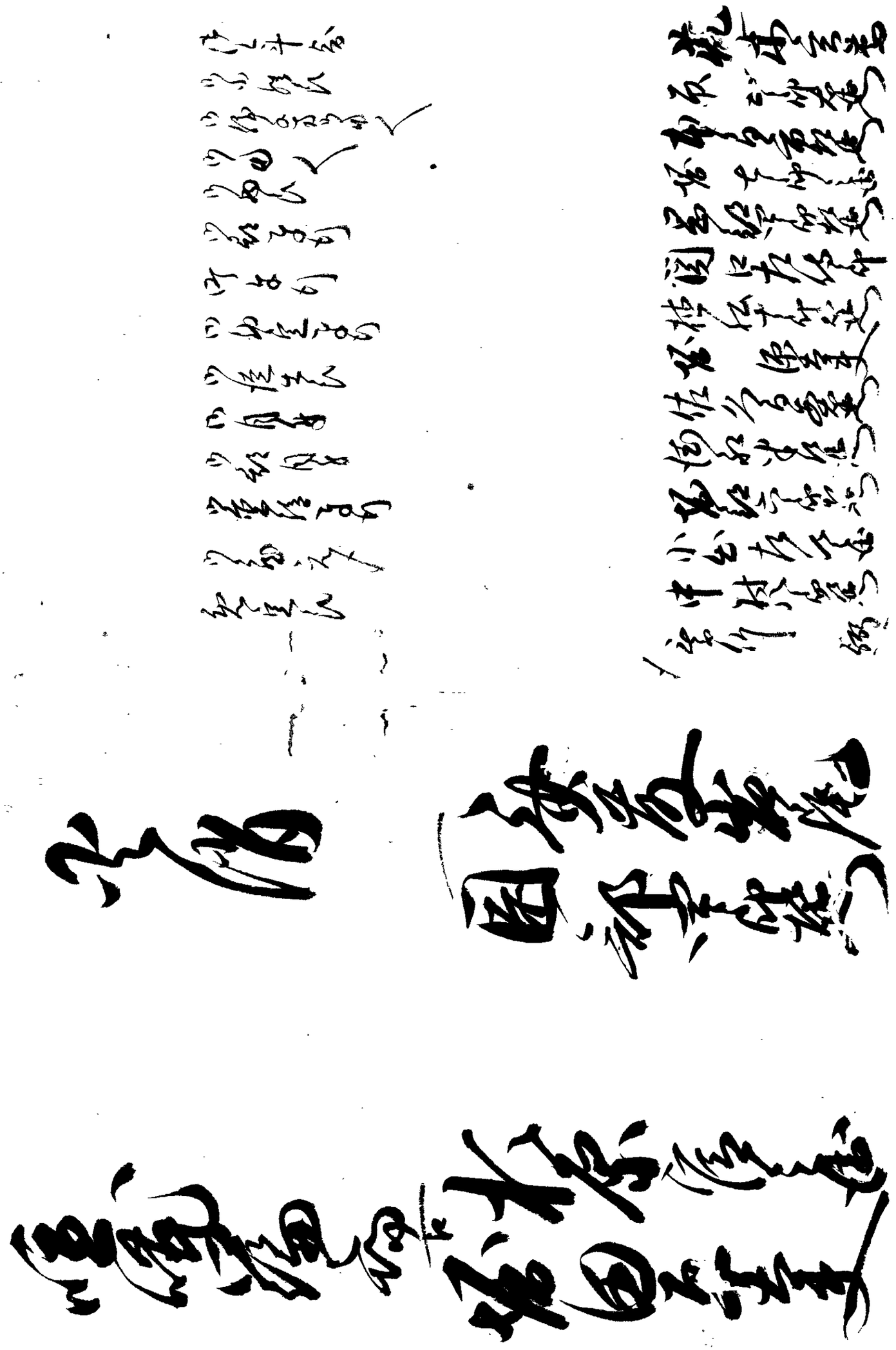

掟白

一 御判紙 所被白紙[illegible]捨候

一 但紙付當日[illegible]候[illegible]之節[illegible]

一 此者[illegible]書状之者[illegible]

一 先月中[illegible]人別[illegible]

一 但付[illegible]

一 此[illegible]月中[illegible]

一 中[illegible]日付[illegible]

一 御[illegible]

一 但[illegible]

一 右[illegible]百枚[illegible]十[illegible]

但前々[illegible]

大蔵[illegible]

一 右[illegible]

中納言[illegible]

一 右[illegible]

[illegible]

一 右[illegible]

[illegible]

一 御広間ニ御納戸前御番江　御作事ゟ人数拾人被遣

相渡候付一下番目ゟ九番ゟ十番ニ相当り候

御目付江申達候處無番語御目付差候

四番分
十番ニ　中西平之進

九番分
十番ニ　松尾吉介

三番分
十番ニ　岩田利喜

五番分
十番ニ　葛巻与右

八番分
十番ニ　小林六兵衛

城西本願寺
御門跡内下間主水殿ゟ
之度ニ本願寺御留守居中
宛

嶋田縫殿

四寛行
拾人ヅゝ
御入用

西本願寺御門跡内
上田主税

上田主殿

一 御手当

右

被相渡候處此度被仰付候付

寛政二戌年[illegible]御役人ゟ[illegible]

御役人分
御手当済覚

一 休日　二日　雨天ニ付御逢無之候

一 　御定式寺参府
　　御暇乞

一 河内屋書上落合之節御用掛被仰付候旨申上候

一 御例繰　三日　雨天ニ付何ハ不申上候

一 大坂板倉甚兵衛ニ　御祝儀

一 休日　四日　雨天ニ付何ハ不申上候
　浄土寺ニ
　　御祝儀
　　岩田

一 御例繰　五日　雨天ニ付何ハ不申上候

七日

一 例刻出仕　両役ニ而何レも御用人へ出会

　一 曾宮寺修復願之内御下ケ物之儀ニ付
　　加茂郡屋敷持ニ付善照寺出府
　　一 江戸表ニ而差出候内御案内之儀追而可申上旨申談
　　可申上候

一 櫻井兵蔵

一 小林市左衛門

　一 所々ニ而出候上月額郡御用之儀
　　中屋

一 櫻井兵蔵

一 右願之通八幡社御修覆之儀ニ付被仰付候

一 出役本日出立

　天王村
　　如意寺

一 右住職本寺浄光院ゟ願出候ニ付相済差支無之
　出府之儀相願候ニ付
　右願之通可申付旨申渡候

一 出府之者差出候ニ付相済

　　出候
　　　通し相渡ス
　　　組頭ニ申付候

　小沢
　　新右衛門
　　安次

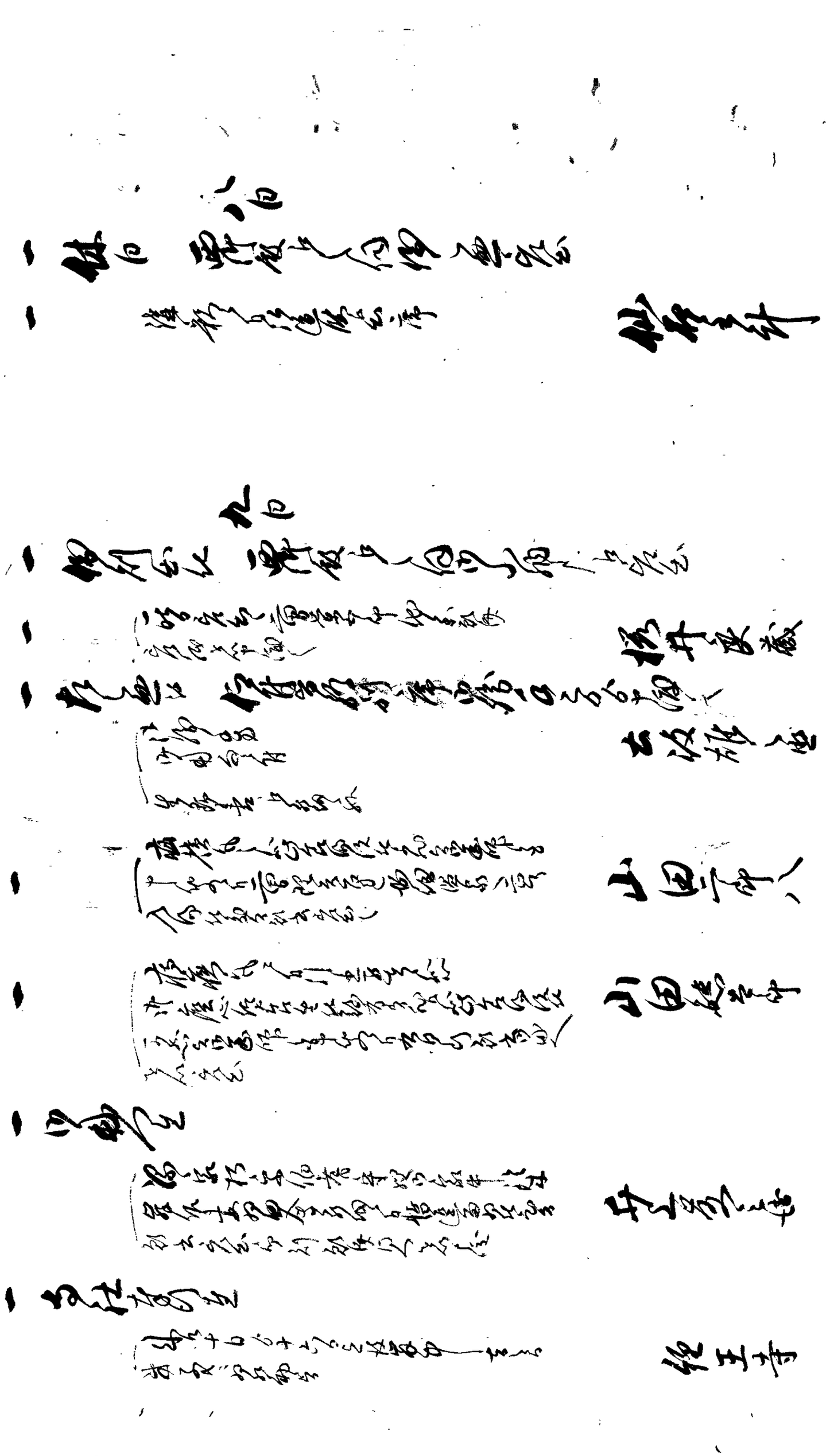

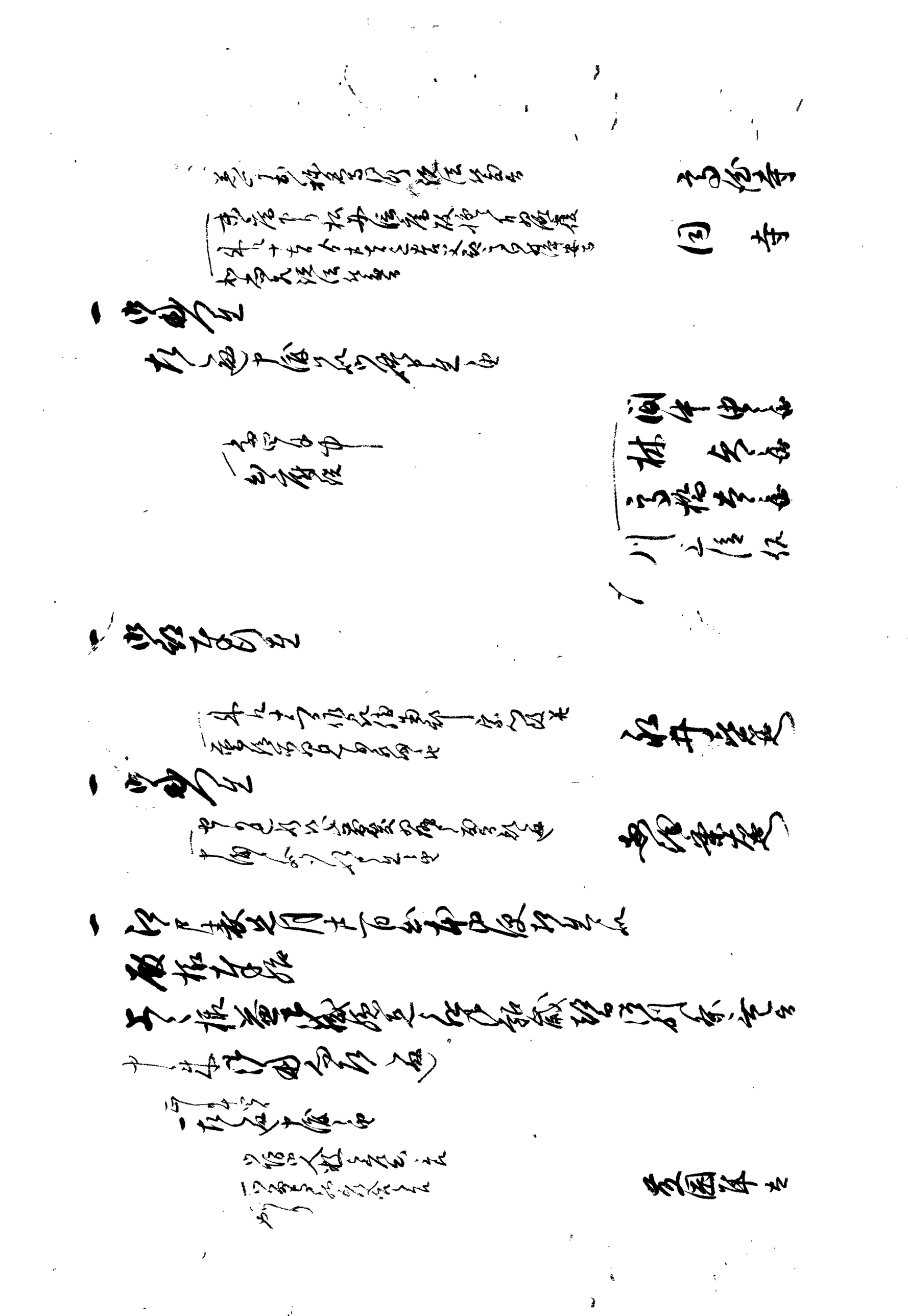

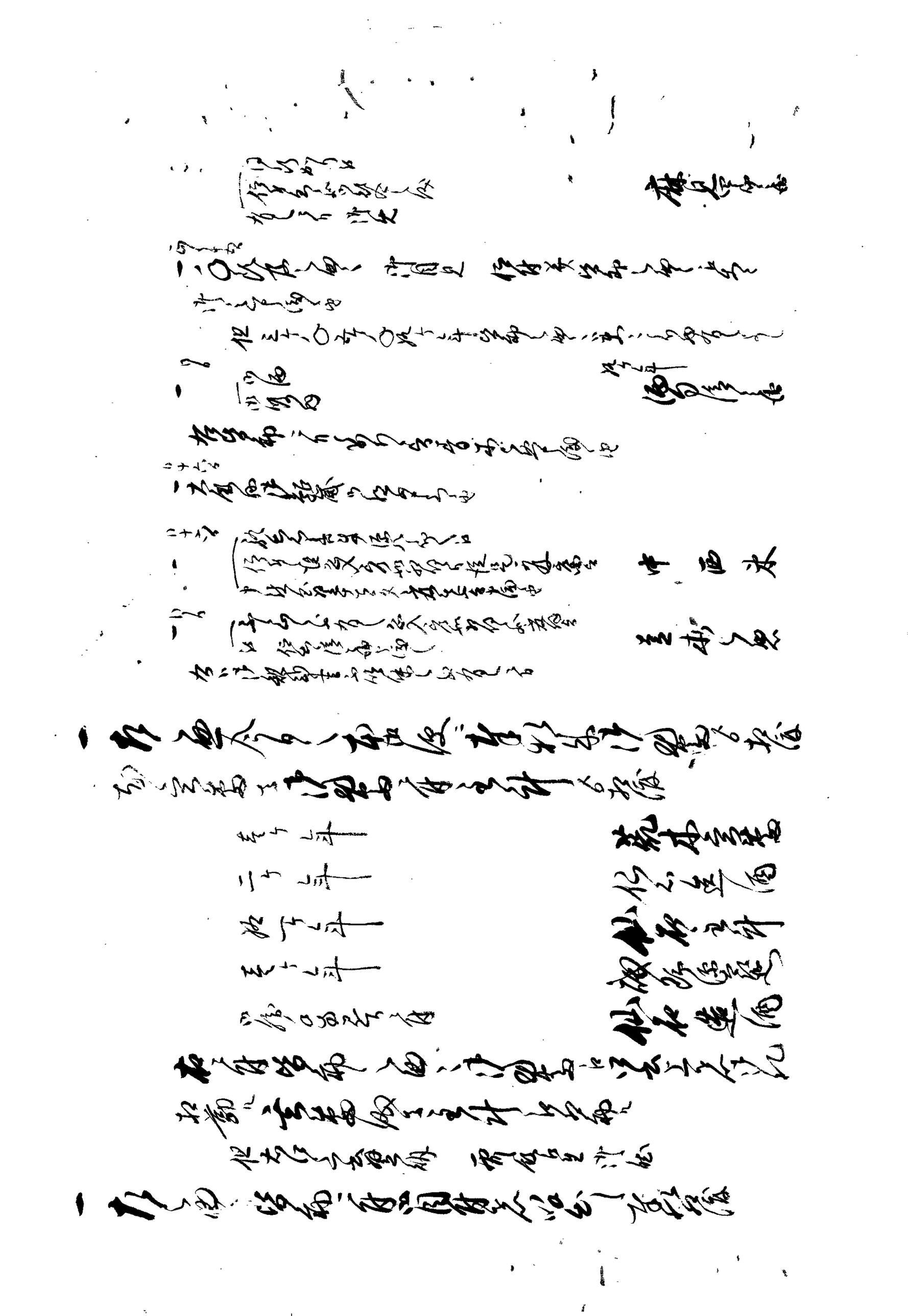

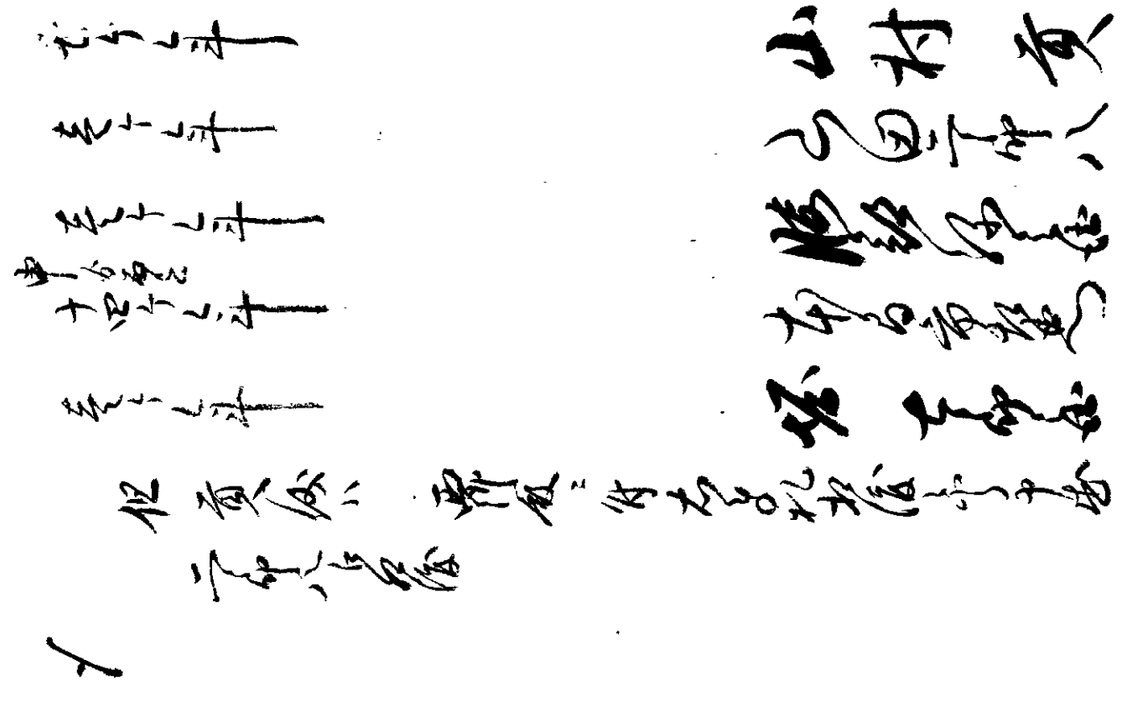

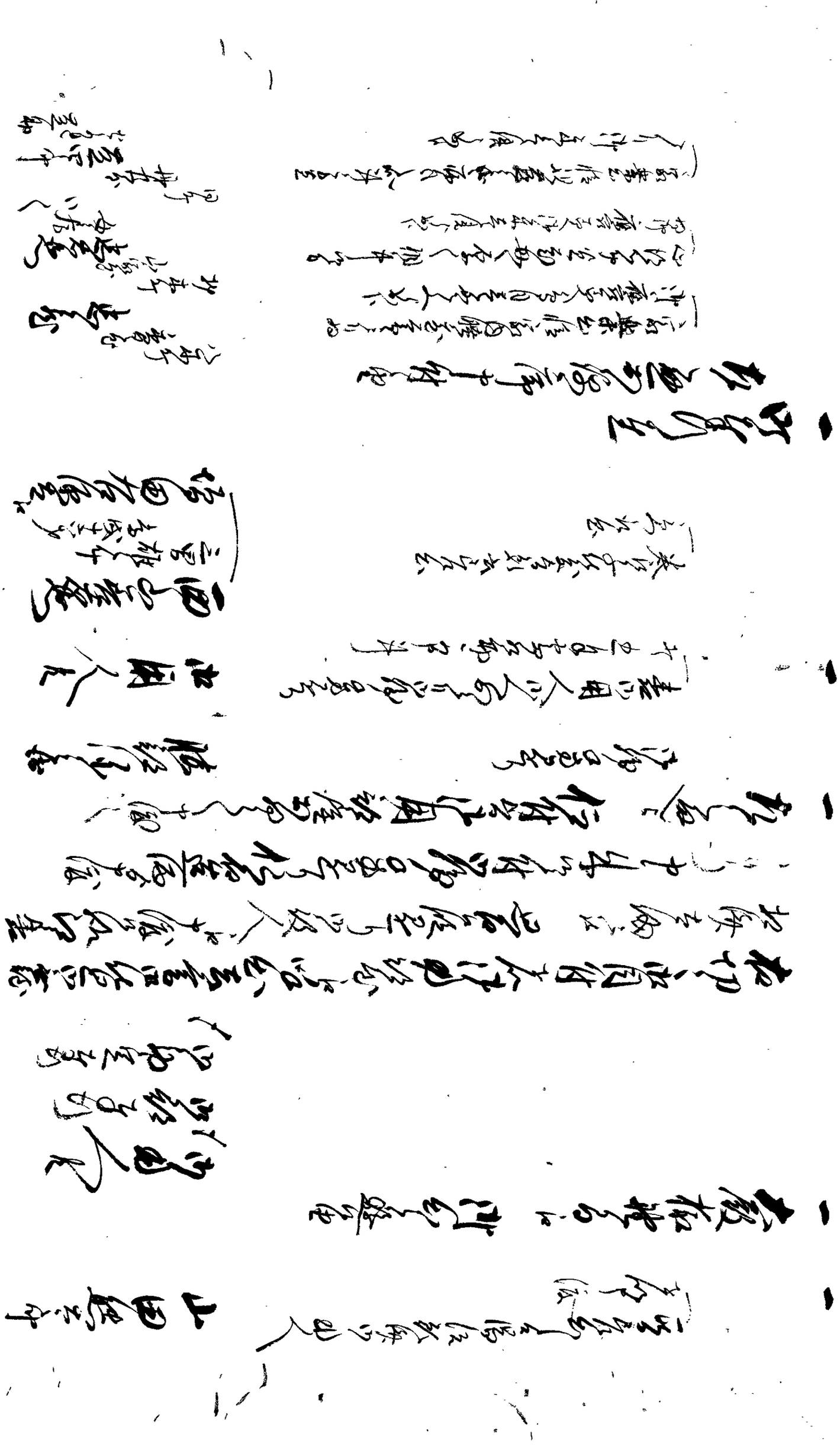

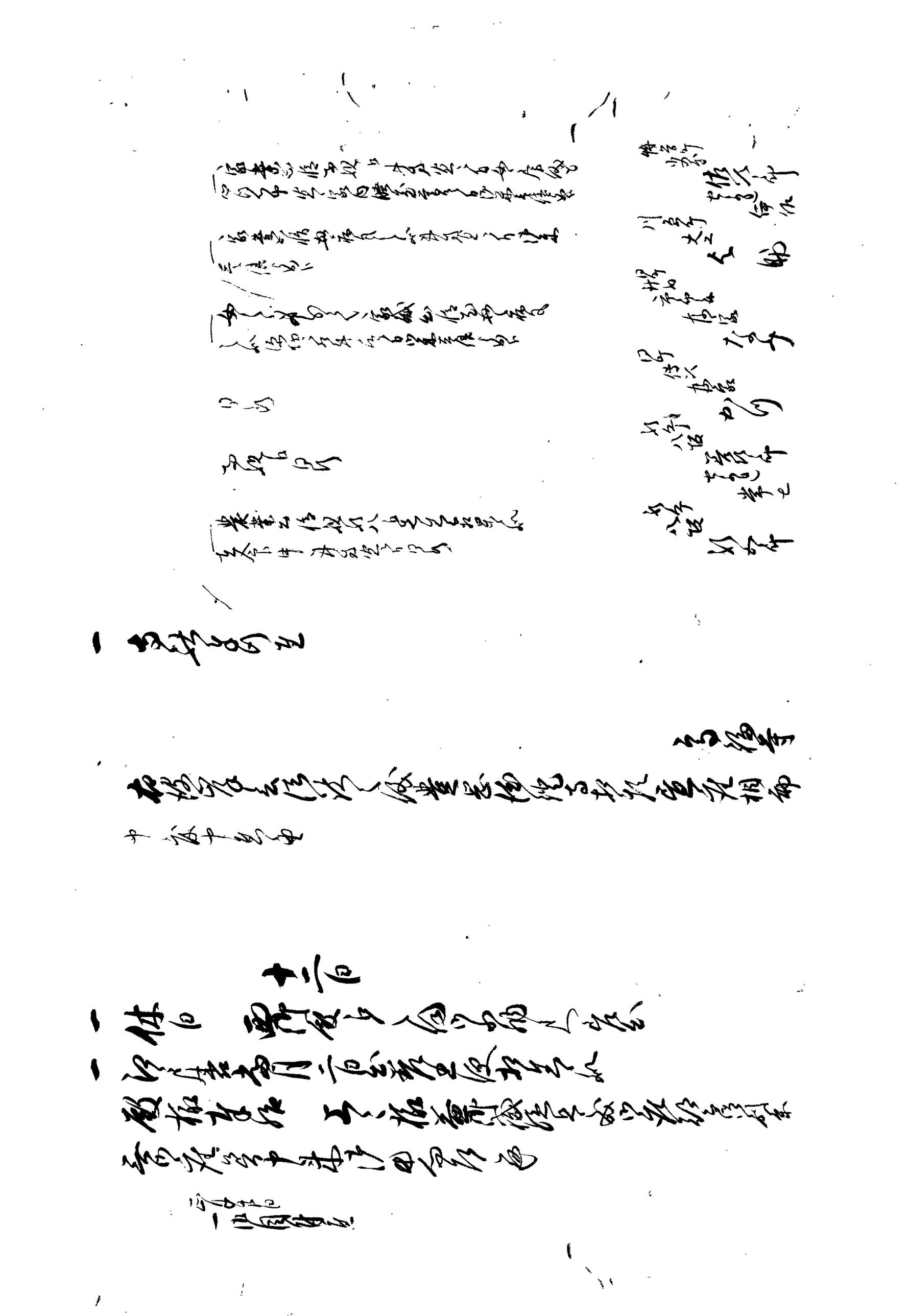

一 いまこ
狩野元信筆之茶器墨跡内ニ有之候ニ付
此文小山成内に譲り候事ニ而御座候也
益田益内
小山成内
今朝御返却之茶器壱ツ御座候
中吉之也
口中右
新人
一 いまゟ
御預け 御見物ニ大切ニ可被成候也
一 二ツまて
朱九四
東福院様西田御法事之節御渡候大方寺ニ而
中途にて此分ハくれ申候也
御田ノ新
全沙弥之
一 ゆう
御大に公名
加藤平左衛門
小林伝兵衛
一 三百二百
内大臣様御筆ニ而
御所御預り候由也
一 二百九ツ
二幅対
法眼内一幅
酒井 [illegible]
吉田 [illegible]
一 右
伝茶院様御遺物之内也
一 法眼 一
右之法眼并ニ御預り候也
酒井 [illegible]
一 いかう
楓之図
伝茶院様御遺物之内ニ而御座候也
但 御預り申候也
法眼内 一
法眼内 一
法花堂 一
以上 都合
大書 覚
東本願寺之
清水源兵衛
神田久右衛門
石原新九郎

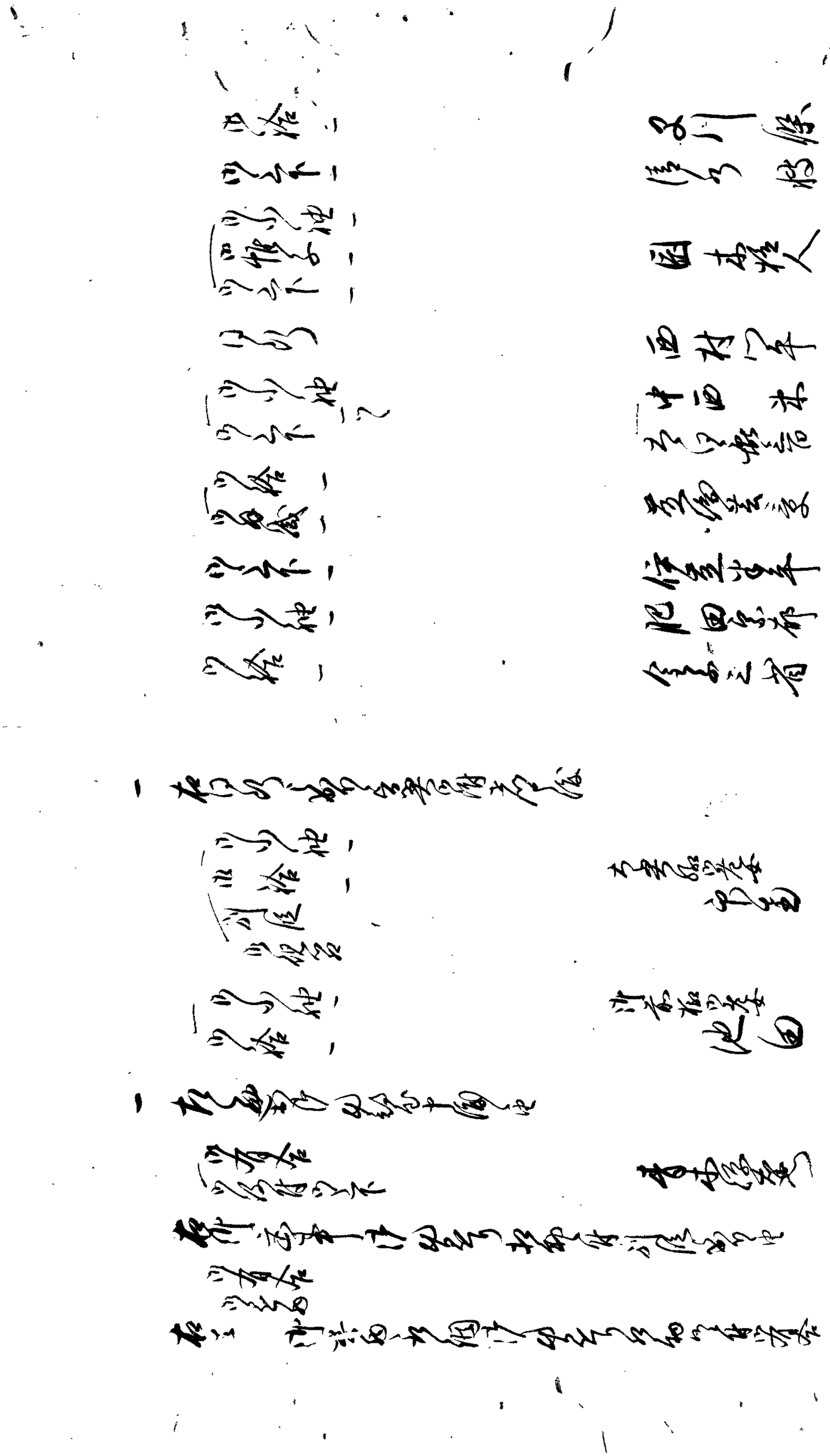

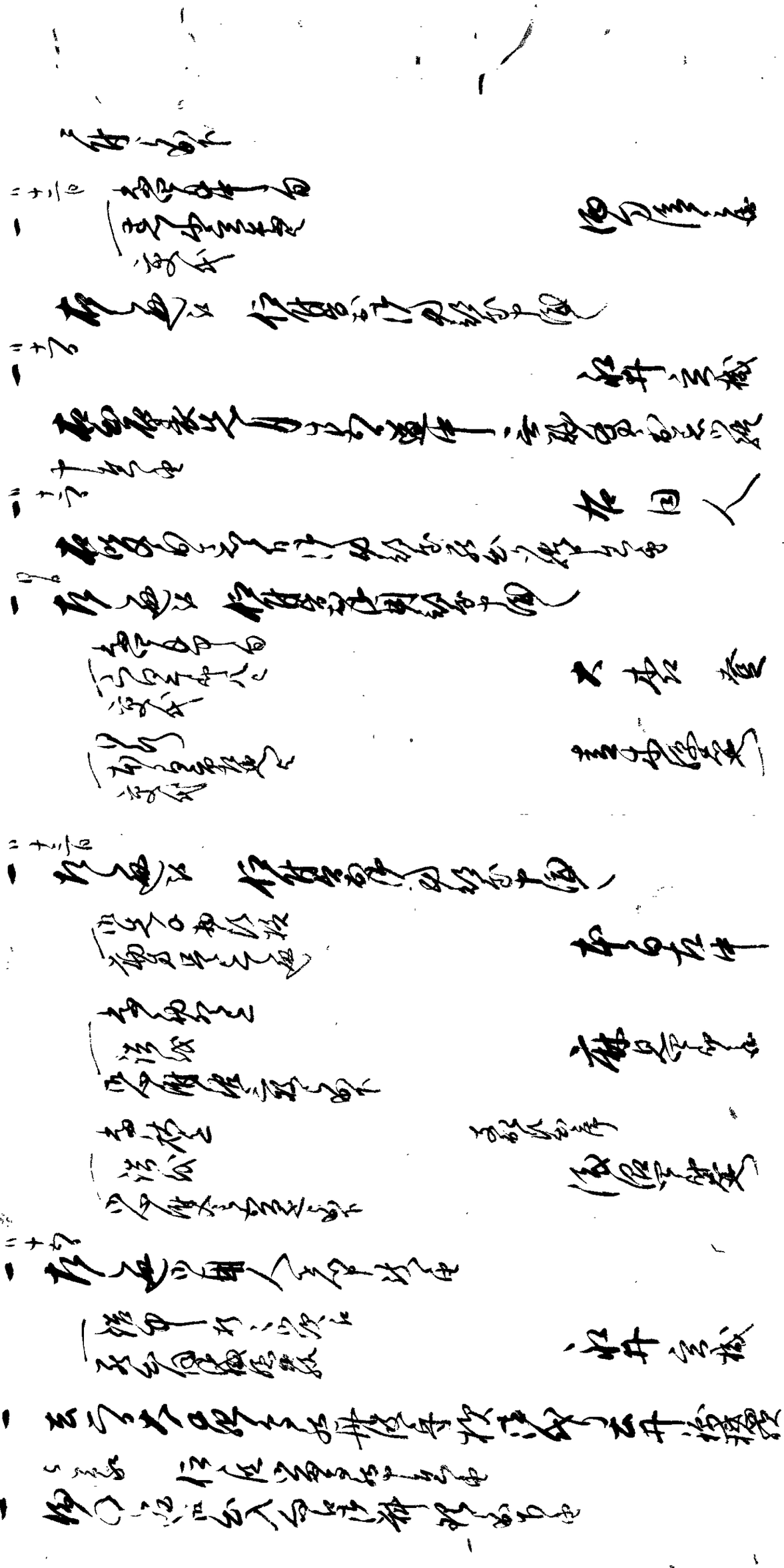

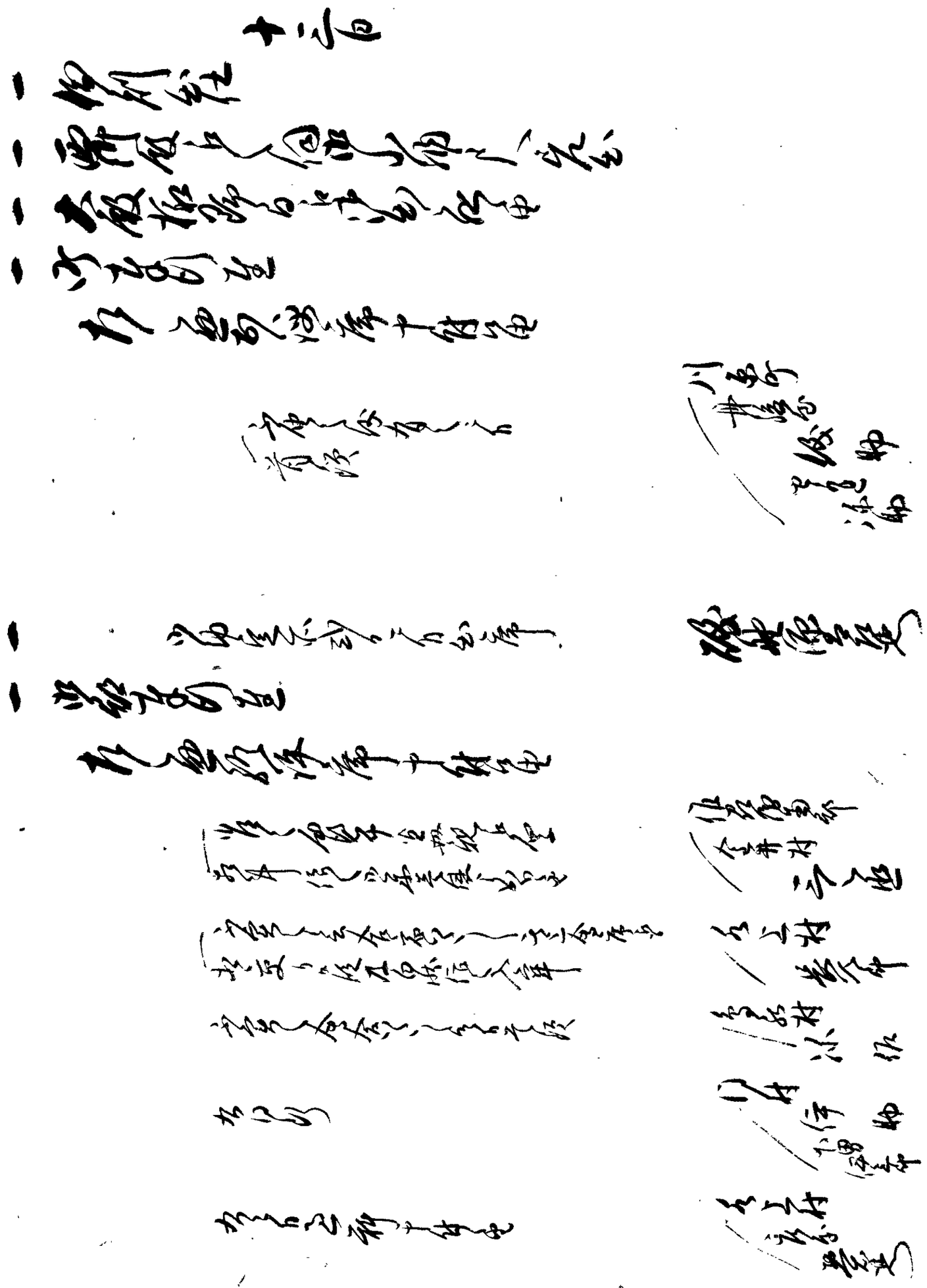

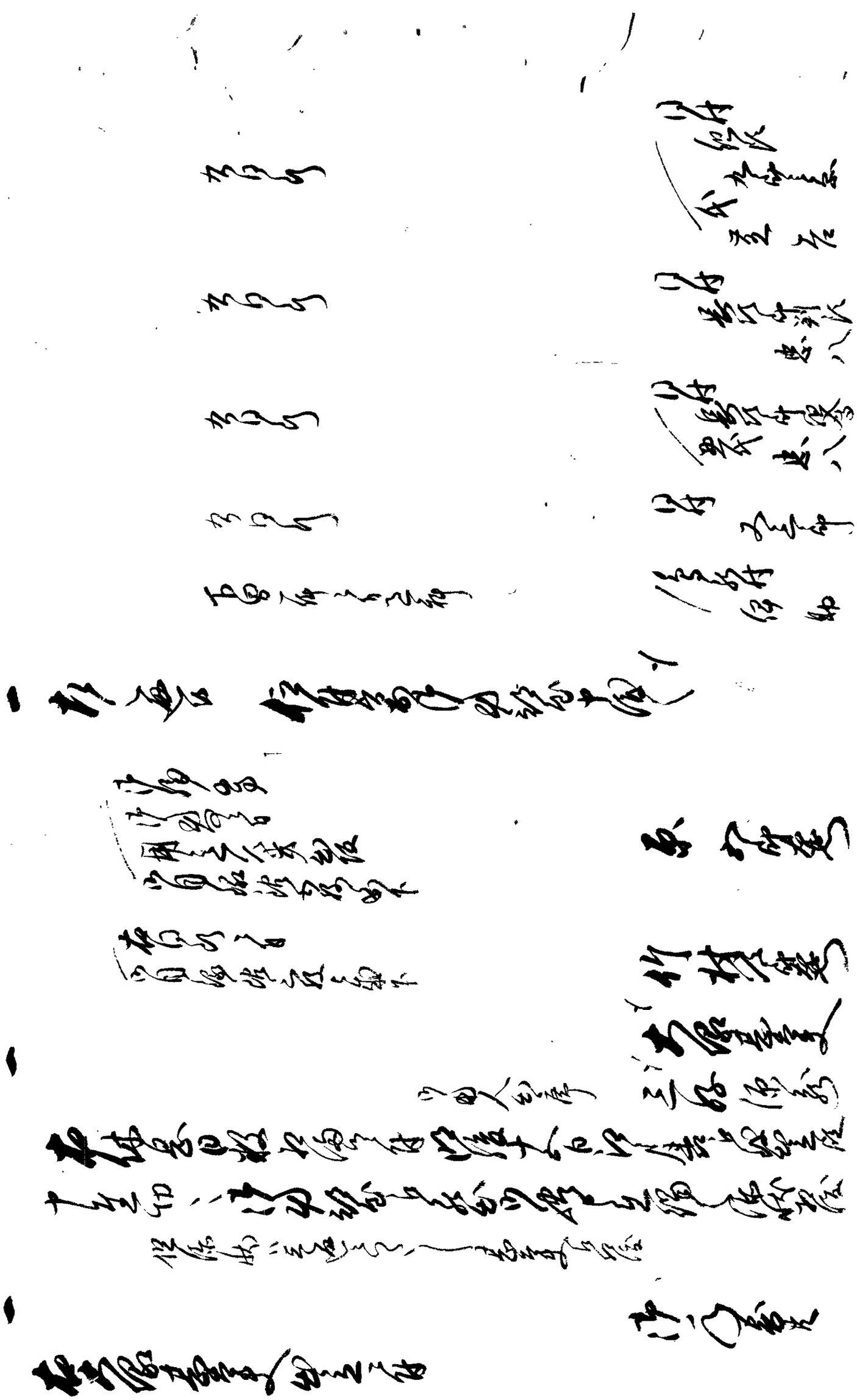

[illegible]

[illegible]

[illegible]

[illegible]

[illegible]

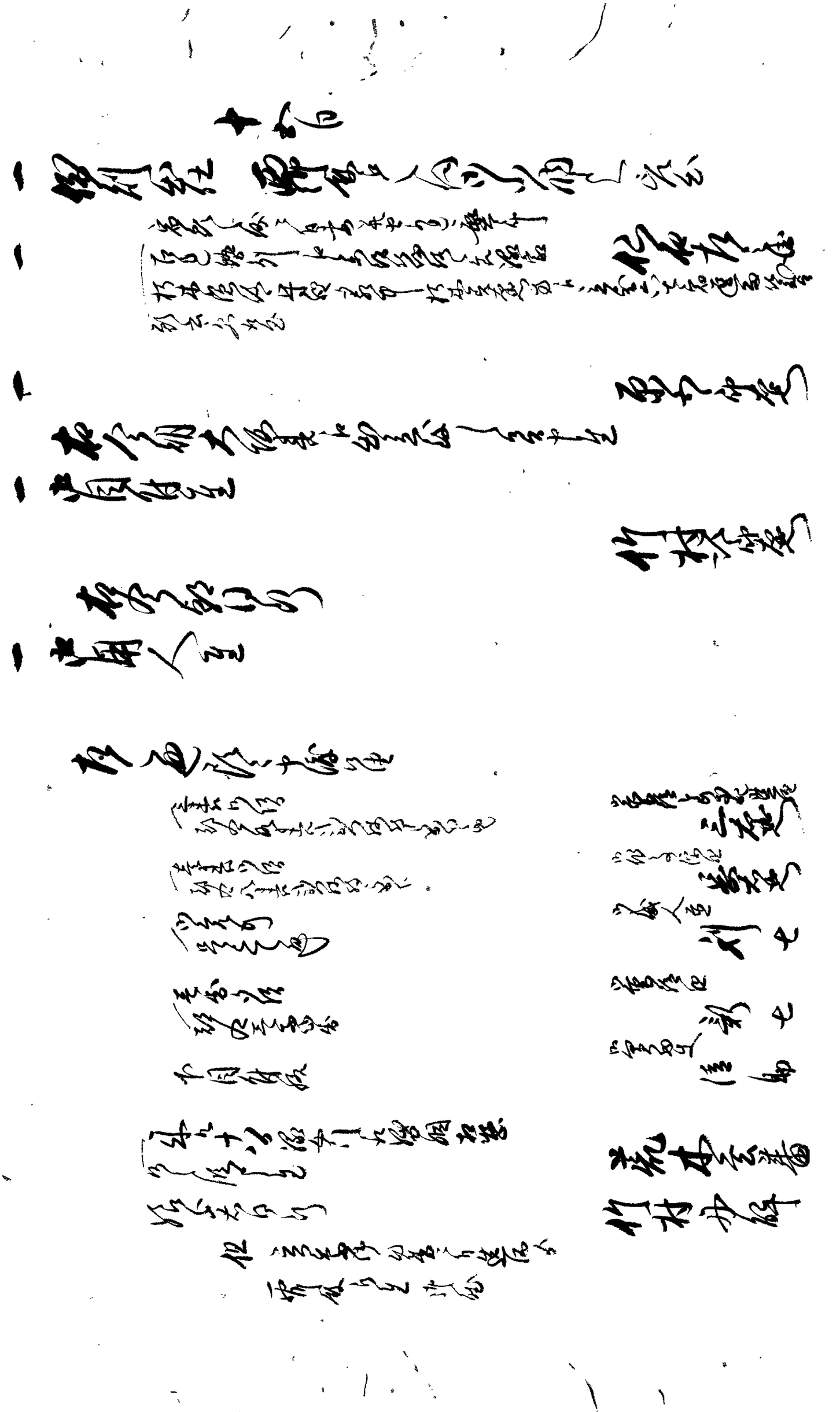

[illegible]

[illegible]

[illegible]

[illegible]

[illegible]

[illegible]

[illegible]

[illegible]

[illegible]

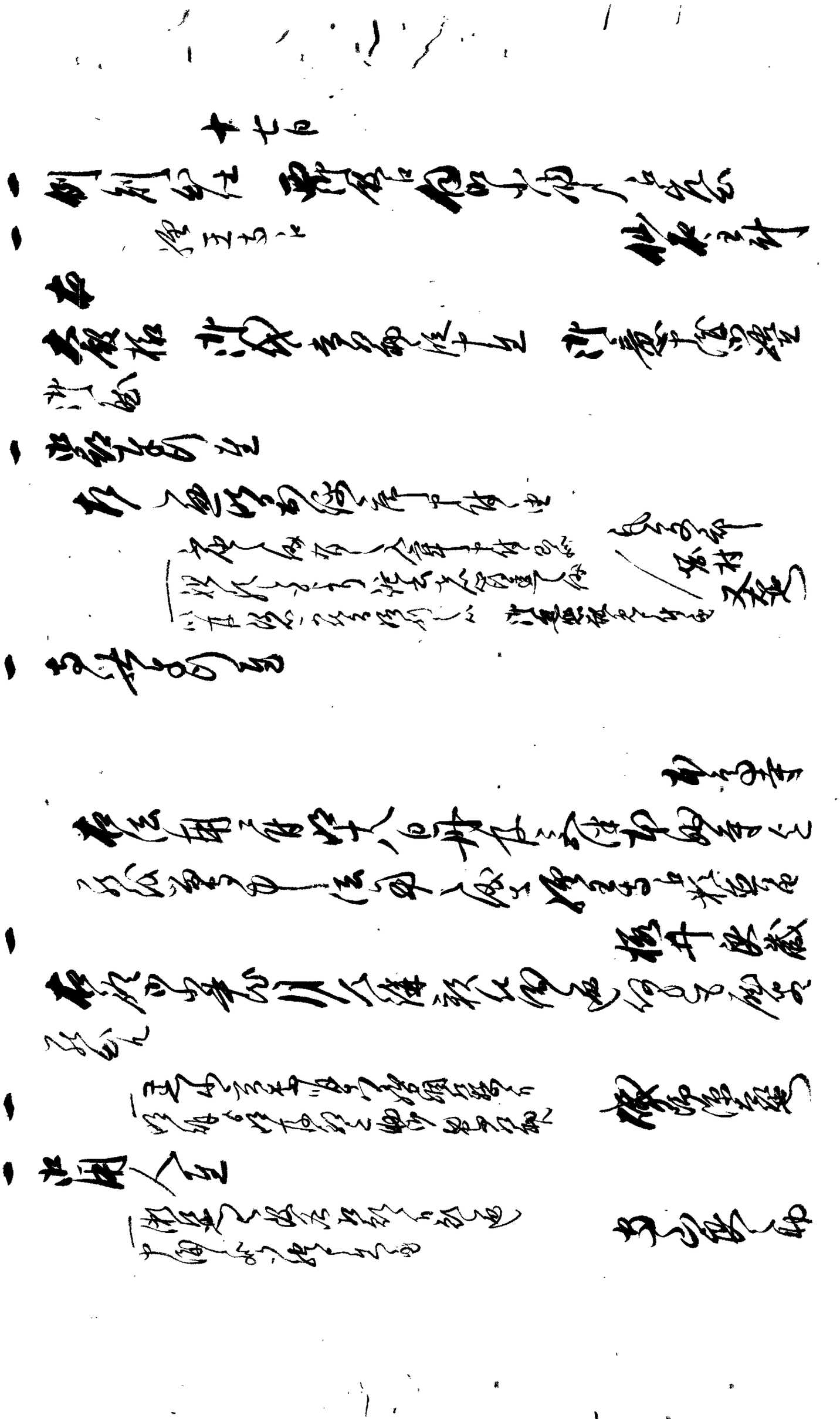

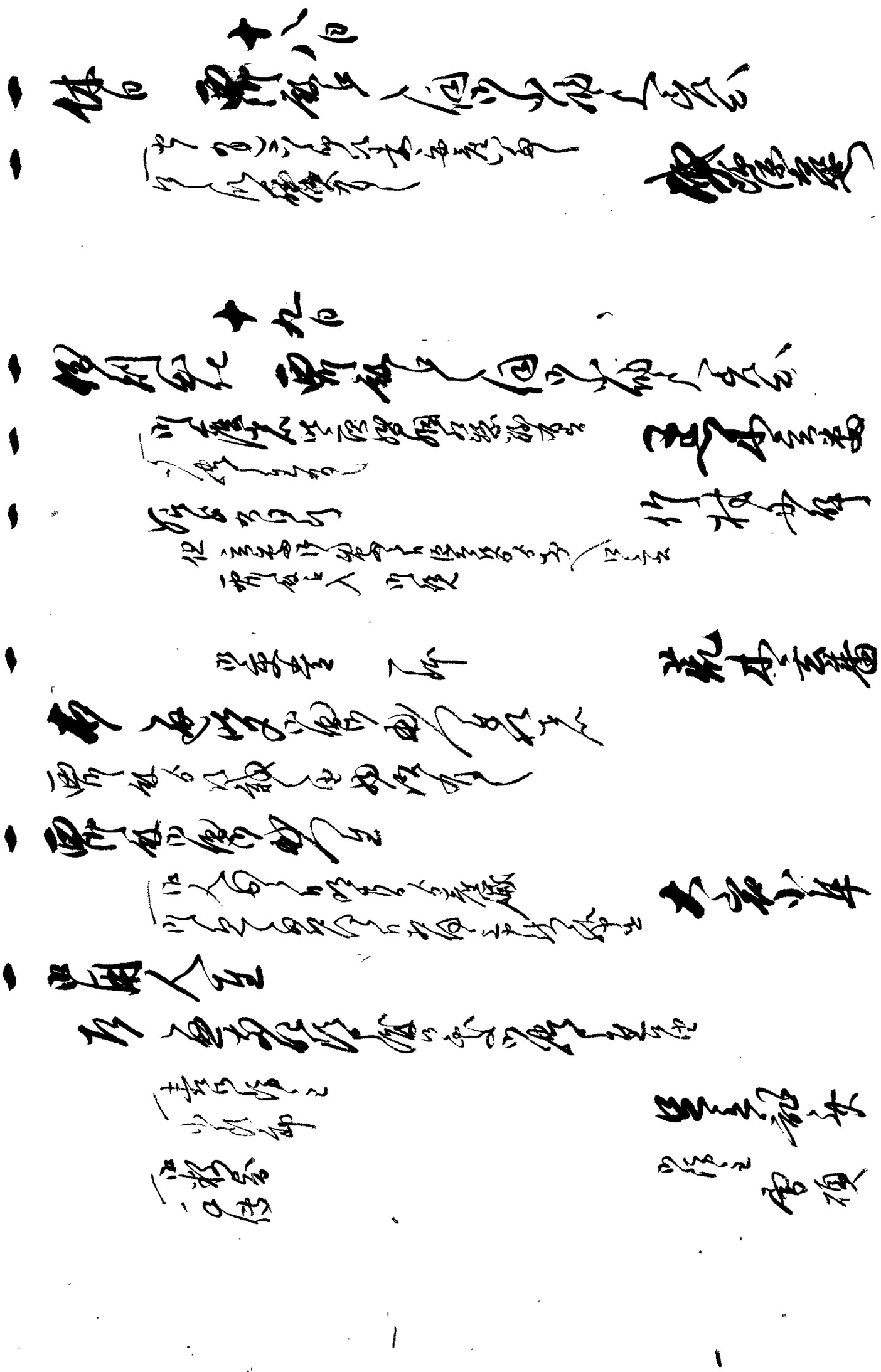

廿日　快晴

一 僧　霊巌寺へ御出勤ニ付差出　大石小隼

（但 [illegible]）

廿一日　快晴

一 [illegible]　霊巌寺へ御出勤ニ付差出　黒木彦左衛門

（[illegible]）

一 [illegible]　大日方喜左衛門

（[illegible]）

一 [illegible]　大日方喜兵衛

（[illegible]）

一 山田[illegible]　[illegible]

（[illegible]）

（[illegible]）

（[illegible]）

一 [illegible]　[illegible]

樋口太守（？）
山本大助（？）
久保[illegible]
[illegible]
田中[illegible]
[illegible]

一 取締役之沙汰書付

一 村々見廻

　右之外之役前々ゟ出役公役人之元ゟ相触候處

　右体之儀以後ゟ御差出申間敷候

一 無宿者所々ゟ出ル人々中村役人ゟ差出候

　右村々ゟ出役之節申付候

一 右ニ付旅宿共ニ被成取極申候十月中宿差出

　之趣申付候

一 無宿悪党共召捕之儀召捕候ハゝ申付

　取調候ニ付申付候

一 何方ゟ御用申出候而も無之村々ゟ相廻り

　申付候旨申候ハゝ無沙汰ニ致様可申付候

十二月　候

一 休日　御勘定所御役所へ出候

一 諸向中ゟ公役人村ゟ無之候様申付候旨

　　　　　　　御代官手付
　　　　　　　　　　　　　　野口六郎左
　　　　　　　御普請役
　　　　　　　　　　　　　　酒井源六
　　　　　　　同御手代
　　　　　　　　　　　　　　野村武右

右之通御申渡之候得共右十二月中ニ御廻村

十二月御廻り之節

右相伺候処伺之通り豊後殿談合申候

御勘定 村田林蔵
御普請役元〆格 市川兵八郎

一 御用出仕 十三日 雨強ニ付御出立延引ニ相成候
宿割之儀者明日出立致候[illegible]
[illegible]
[illegible]之儀[illegible]
松本生吾

一 二日[illegible]評定所[illegible]
[illegible]
[illegible]
山田茂八

一 評定所御掛り[illegible]右之通り申渡
[illegible]
山田熊三郎

一 評定所[illegible]
[illegible]
青木定蔵

一 御普請之儀
此度之儀ハ出役人評定所御下知屋代村出役宿[illegible]
[illegible]
[illegible]
[illegible]

一 泊宿ニ而御用相済候ニ付[illegible]
[illegible]

一 右之通[illegible]
[illegible]
駒井高次

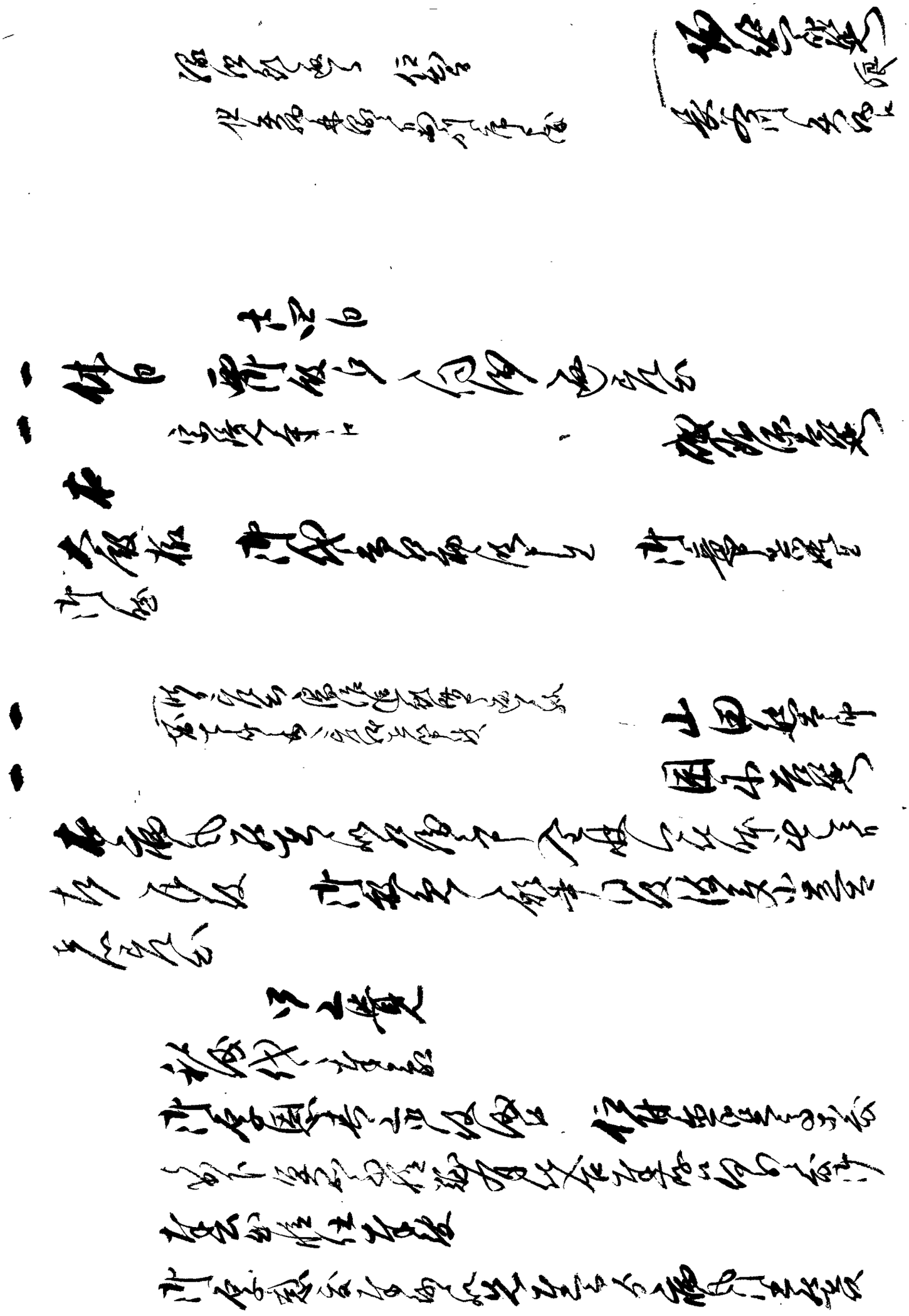

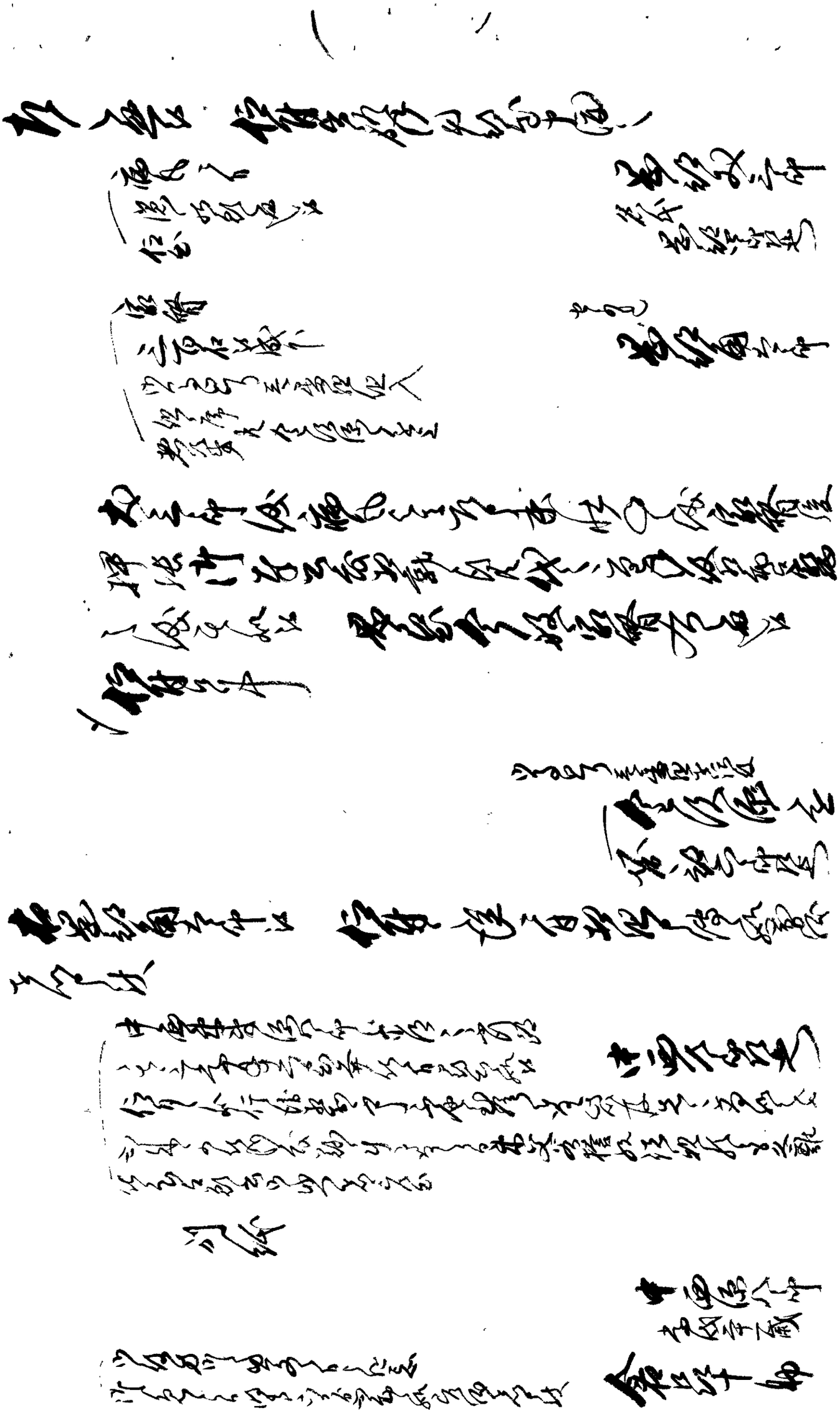

但叙文品々之通ニ在之事也

十六日

一 休日　罷出候、何も例之通ニ出会

中西　米

一 奉行中成候ニ付、親類之外之人ニ不及

今日当時掛之者勤候処、出役以用人ニ不及

一 右ニ付役所之外之人之今日皆月ニ出候

一 今日村方之人月番ニ而罷出候ニ付差出候有之旨

其人之今日ニ付同様ニ申出

但、其之方之人ハ宅ニ用ニ付問合之上ニ而ハ今日ニ而ハ

何日之儀ニ而　何日ニ而ハ之候ニ付、其之今日ニ出候

一 今日村中之者見当之上ニ而、彼之所罷越之処出役之刻限

出来ニ人　右之者ハ来年日付ニ付其之

之旨申聞候

中西　米

五月十日

竹村小印

其源ハ付候ニ付、御役所へ従来何分ニ付御届

候ハ日付迄ニ　何日之通候ニ付

所見之中付之旨申候処、今般

不得已始末有之、右之段ニ付ニ而御沙汰ニ候

中西来留守

親類同姓續智再縁之儀者人合之節ニ寄

一 右之者親類忌服入牒相調候所左之通御座候

中西来蔵

日姓
中西八郎兵衛

曾祖父
川村次郎兵衛

伯父
竹村小右衛門

叔父
菊川權之助

曾祖母之弟
菊地忠右衛門

妹聟
麻見伊之助

伯叔母聟
関口右衛門

大叔父
菊岡長八郎

高山長左衛門

従弟
吉村信

関口龍三郎

山村七兵衛

従兄弟之従弟
関口條之助

五十日服
三十日忌之儀

五十日服
二十日忌之儀
但三十日服十五日忌

四十日服

同服
二十日忌之儀

三十日服
二十日八日忌之儀

二十日服
二十日忌之儀

右従弟ニ而遠慮之事

御引之儀

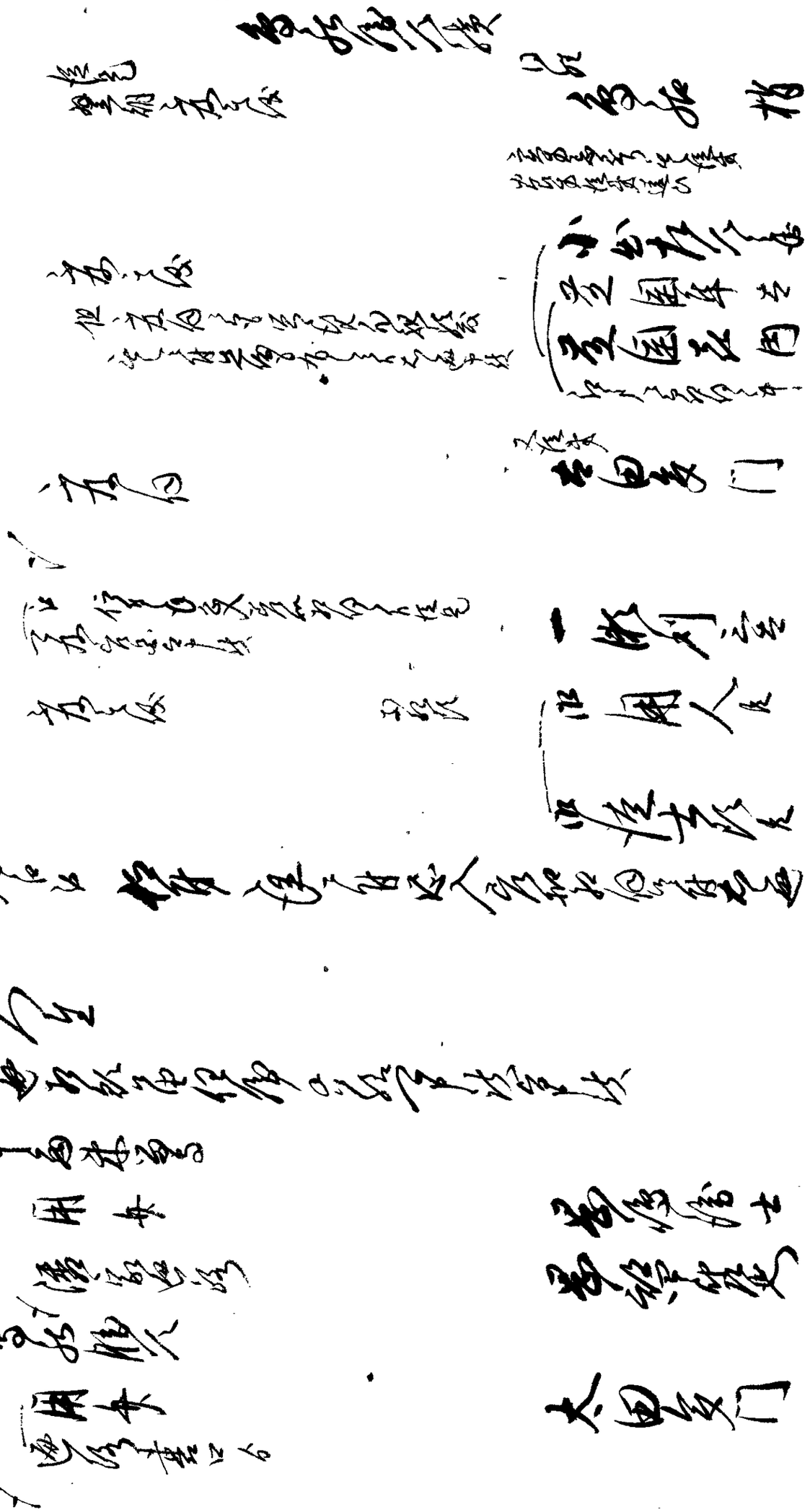

[illegible]

[illegible]

[illegible]

[illegible]

[illegible]

[illegible]

口上覚

私儀代々在郷

御家恩[illegible] 清藩江 [illegible]

[illegible]

[illegible]

[illegible]

[illegible]

[illegible]

[illegible]

[illegible]

文政九丙戌年十二月 日 多田[illegible]

[illegible]

[illegible]

[illegible]

一 [illegible]日 [illegible]

十八日

一 [illegible]十九日[illegible]

[illegible]

但[illegible]

十九日

一 御引籠 開扉ニ付四ツ時ゟ参上

一 右様之節ハ川出来候得共
　此度御役人之儀ハ御案内ニ付
　右之御用被仰出候ニ付
　其節ゟ御役之間ハ入用之事ニ候得共　関白殿

一 出勤名前之通

出勤中 寅卯年 宮門跡被仰付候由

二月十四日	定合	日比氏
〃 十四日	判形	
〃 十六日	〃	佐々木氏
〃 十六日	〃	
〃 十七日	定合	小倉氏
〃 十八日	判形	
〃 十八日	〃	三浦氏
〃 十九日	〃	
〃 廿日	定合 判形	遠藤郎
〃 廿一日	〃	竹野郎
〃 廿二日	定合	
〃 廿二日	判形	嶋氏
〃 廿三日	〃	
〃 廿三日	〃	上岩村
〃 廿八日	〃	
〃 廿九日	〃	宮田氏
〃 廿九日	〃	

[illegible]

[illegible]

[illegible]

右日記ハ宗門帳ニ記候ニ付右様　日付
之通致し候得共宗門帳ニ記候得共　宗門帳　子右衛門
用事等ニ而記候事　〃
日記ニ者書記候得共細　宗門帳　女房
之通候

一 正月之儀ハ年始之祝儀御用始日ニ付候以来元日
八日迄ハ　御用人様ゟ八日迄御用部屋へ御祝儀申上候
中ニ而相済候様ニ仕候　信公

出石藩

御用部屋日記

文政九年三月

出石町公民館蔵

文政九丙戌年

御留守

日記　岩田静馬

二月大

沙年寄
沙数拾人用人
沙勝石方
沙物預
沙数拾人
所拾人
沙如定拾人
沙徒士預
沙用付
沙数用付
沙當拾人
沙藏元ノ
免定預

出田新写
股数拾人
本田寄
改野方寄
金民十郎
谷津平兵
長沼清士
出水高
一柳五郎
佐藤助
笹井文吉
小川義
中嶋作

火消

丹上兵衛
西山國左
荒木義蔵
与列十郎

定論之儒

[illegible]

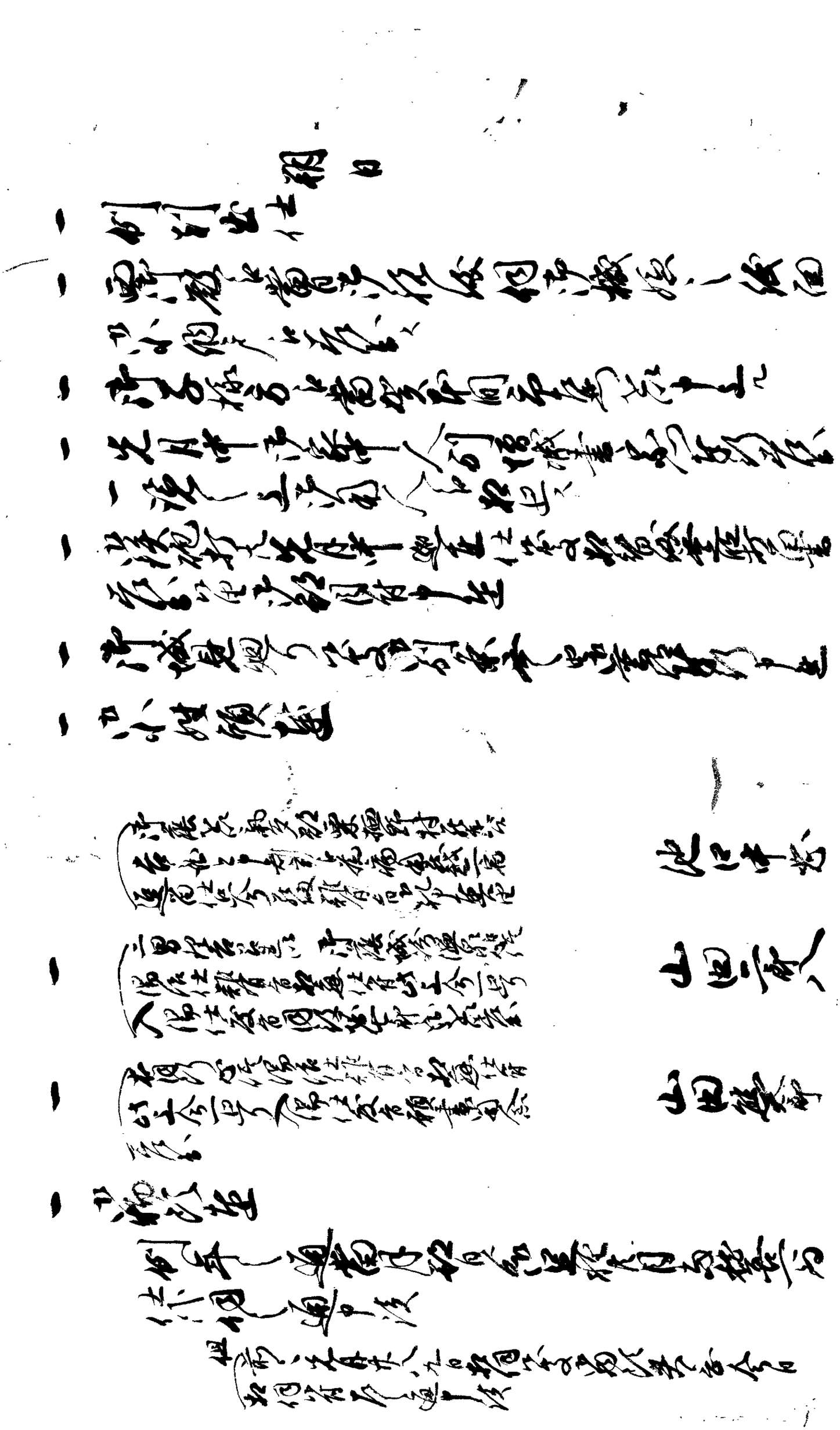

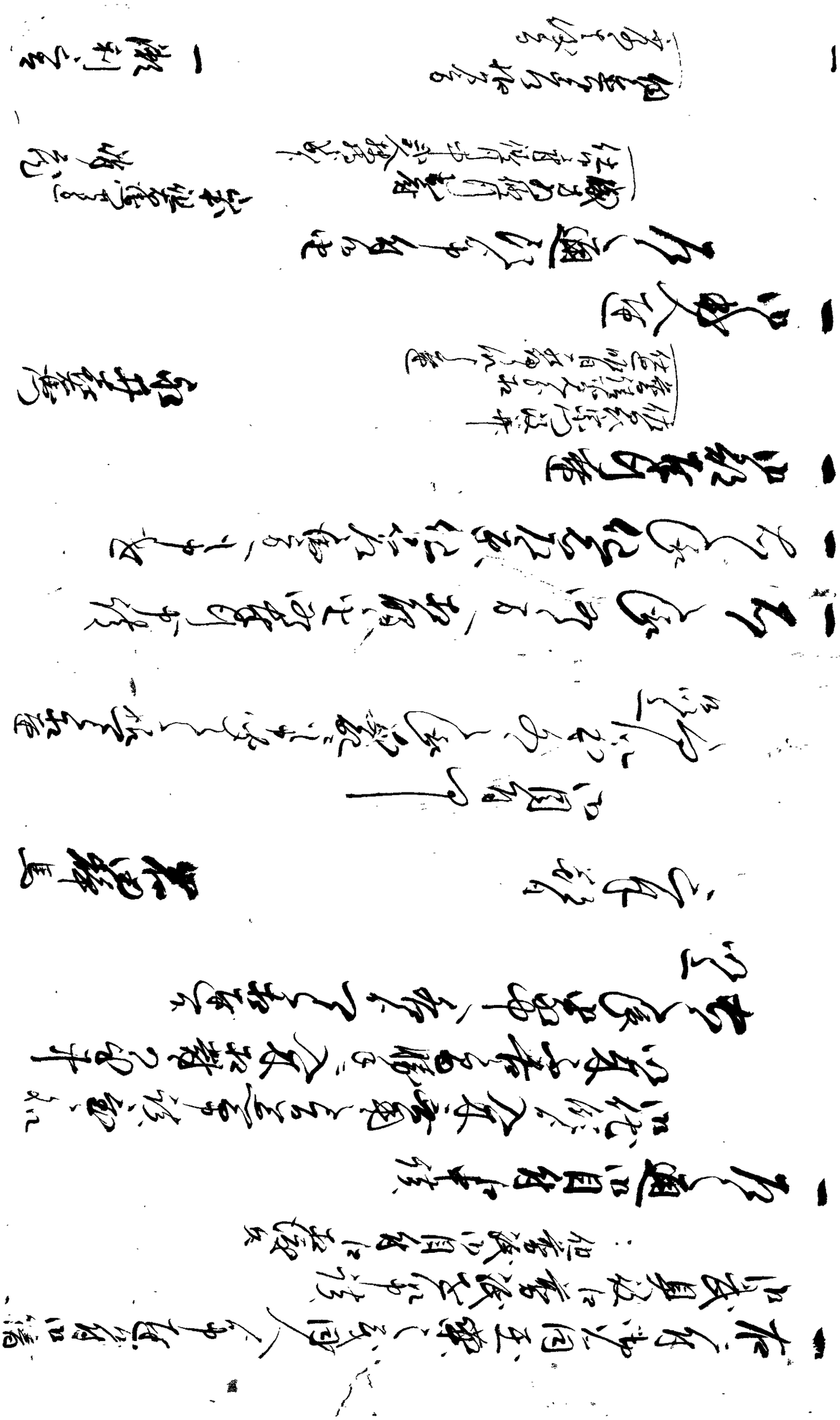

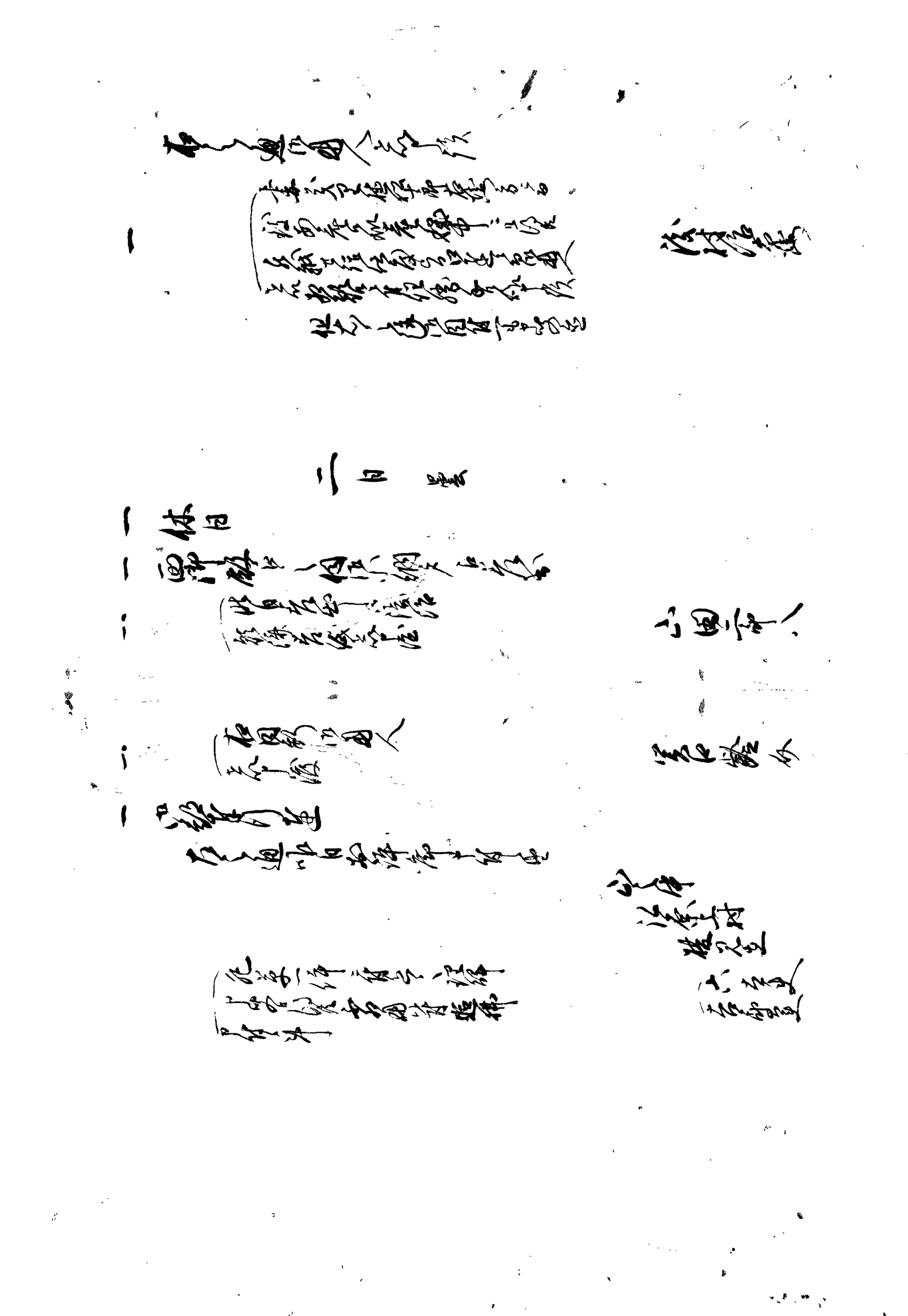

三日　雨

一　六半時出仕之事

一　出仕前仙石左京、御上屋敷ニ仙石左膳

西御殿ニ而　御目見之上御役儀申上

御菱櫛ニ而廣ケ汁出候故御役殿ニ而つまらぬ載之遊

一　御召出仕

一　御子極方へ之上御役儀被仰付候旨申上ル

仕之有之

仙石左京、

仙石左膳

一　同御用部屋ニ而被仰付

之上御役儀被仰付候旨

岩村　肯

御小姓組

御用人　大

一　御小書院ニ而同ニ而御目付以上御役人御役儀代同

御目付以上御役人加賀藩之並拾同列之間ニ而

何も此段申上御役儀被仰付候上御用番へ罷出

一　大書院ニ而御小姓組御番頭御持小姓組之同並居

御年寄衆へ申上御役儀被仰付候上御用番へ罷出

其外御書付各方へ及挨拶

御用番

上御役被仰付候上一ノ又ニ左衛門道

御礼ニ而ハ　御前へ

御禮申上御奏者方

右之趣意御様躰見届之上當寺法躰并
役職同之存一人

一 右之通ニ 被仰付旨承知罷在申候
（但請方之儀ハ向寄寺
御本山
願書差出候以下）

右代之寺
白杉平作

一 町奉行之事

明後三日本山表江役人被付京着之節
当門跡之役者呼出ニ付候
本寺江相伝御代官之節
請書
但 御證

徳王寺

一 比叡奉行之事
（但 山門
寺家）

酒井左京

少林
白杉半蔵

一 右以 御意趣相改候日出立致候
御国中寺社奉行

一 所奉行之事

当方宗門改ハ右寺院徳王寺ニ而宗門改人数
増減書出之通

去酉御改後 出生并入人 死人并出人

総人数合五千二百拾二人内
弐千七百三十四人男
弐千四百七十八人女

去酉年御改後 増減

総人数〆二人内
九十二人男
女

一 此般喜兵衛
右之通於評席申付之

引拂

上村
松月庵
六左衛門 女房
男子 壱人
女子 二人

同
庄右衛門 女房
男子 壱人

四日 快晴

一 休日 西川殿より御下小川戸江出会

奴母京極能登守様御召抱本間左衛門
母并同人方与兵衛方江罷越候
兼而約束之通御暇願書差出候処即日願之通相済候

杉原左膳

一 出羽人無之

母同道妻子同道城崎温泉へ
湯治ニ罷出候

荻原左膳

一 右之通申付候ニ申渡

去年中諸事之儀御用向之儀
昭然ニ付一同ニ而被仰出候
右之通各々へ申渡候 以上

三月四日

岩田静馬

右同断

右ハ右衛門立越候ニ付ハ名代を以
并 荒川前方へ御出之段申達候

一 右之通ハ右様ニ付御紙面ニ付其外共御用
之風呂脇ニ六日四ッ時ゟ出仕被仰付候

右名

長谷川多摩
中村次郎兵衛
大森左門
関口鉄五
坂巻角太郎
野田利兵衛

但 関口鉄吾儀ハ無[illegible]
[illegible]

六日

一 御刻出仕
一 庭御殿ニ御中小納戸ハ出不申候
一 中小性組達
（一）病気ニ付引込居候処受廿六日為
保養[illegible]願書差出候
高橋権之丞
一 同達
（一）腹痛ニ付引込居候受廿六日為
保養[illegible]願書差出候
小林富太郎
一 寺社奉行達
右寺ハ十六日經堂入佛供養執行ニ付
[illegible]
見性寺
一 同達
右先達而ゟ合軍役無之[illegible]
[illegible]五日 寺[illegible]
[illegible]

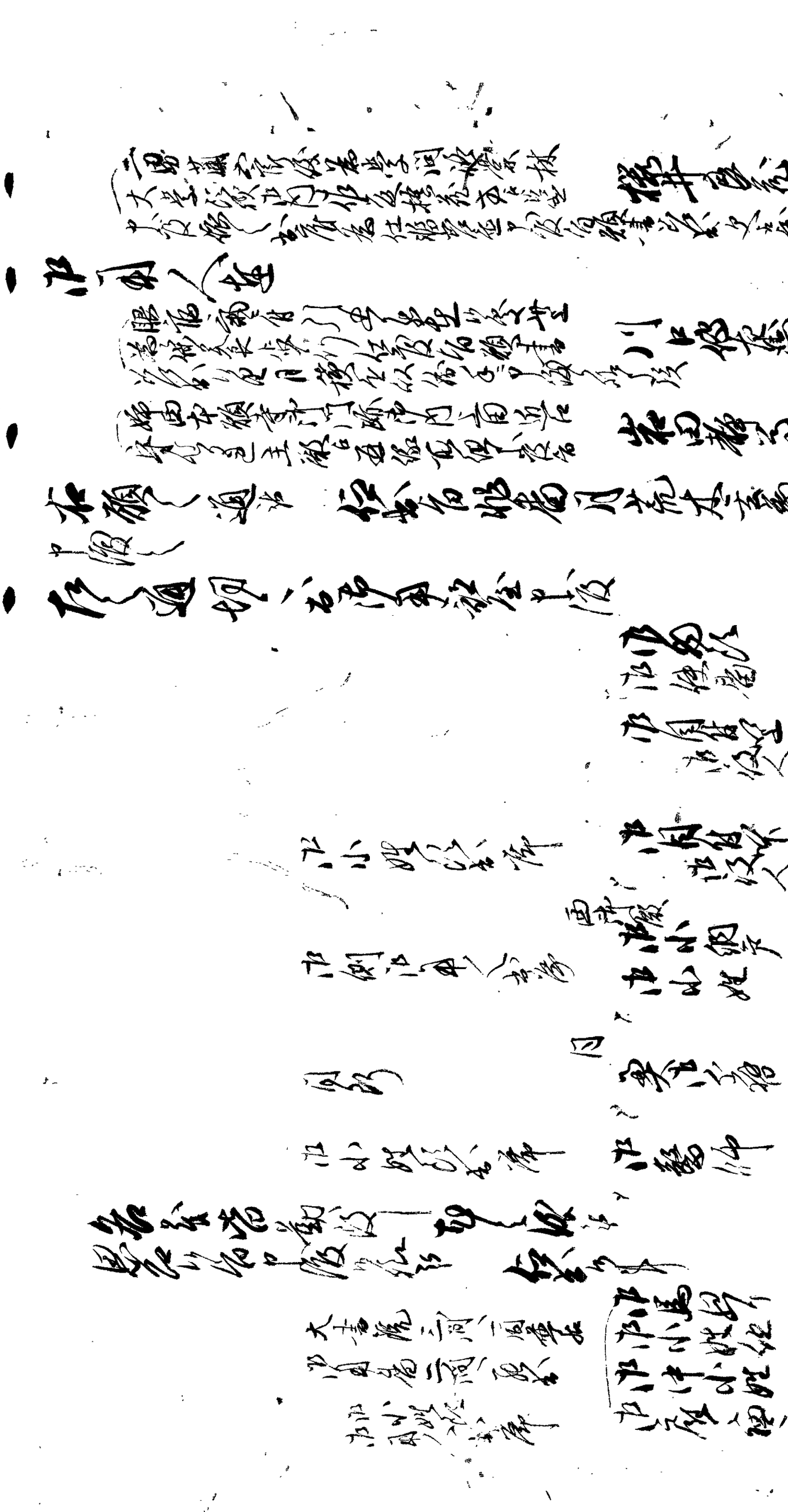

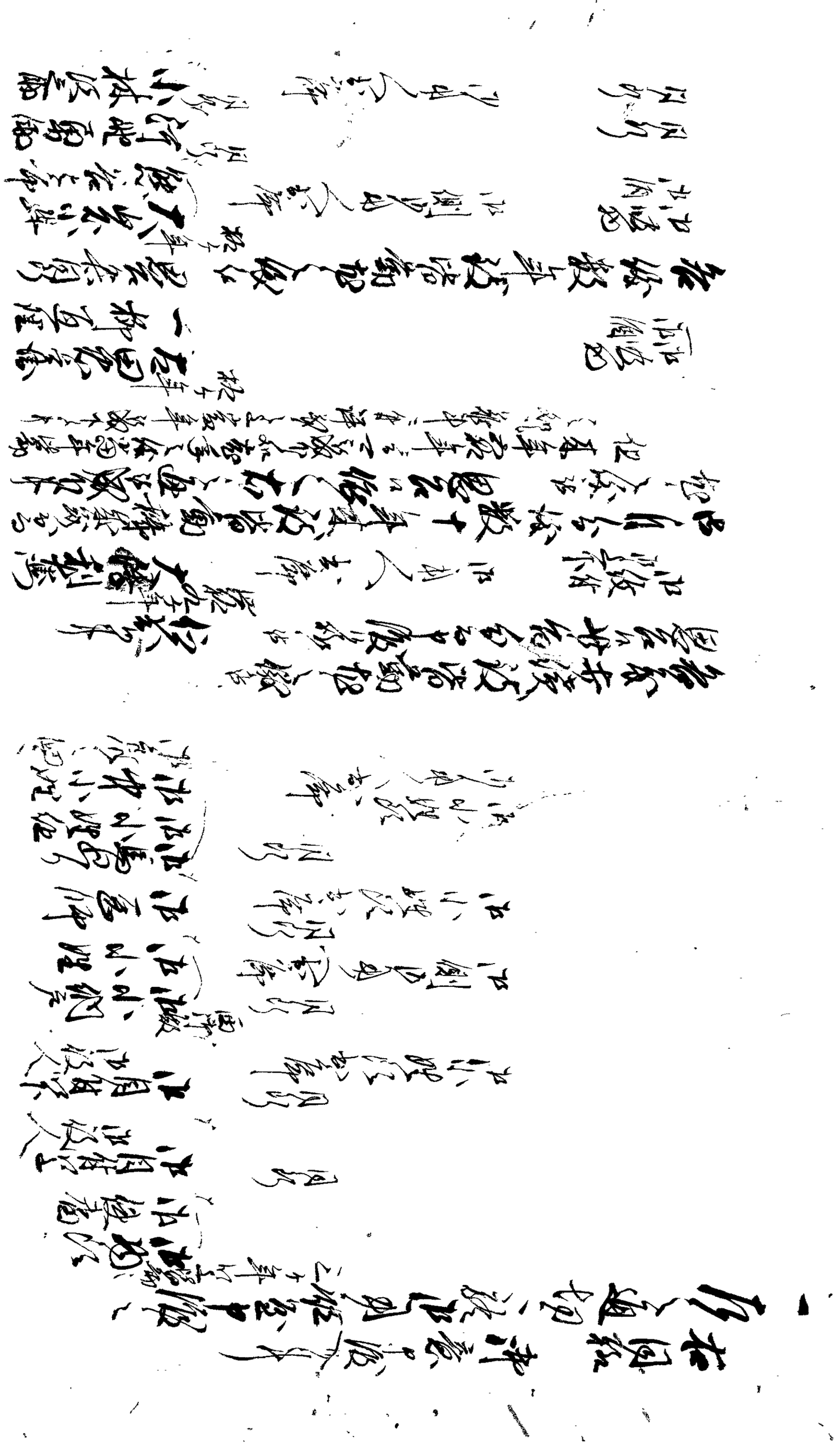

右同断

一 大坂相済御様子
相勤候付大儀之旨申渡候処
津軽之介 御支配之衆
一 右之面々者於御前相勤候付大儀ニ
思召旨於御次申渡候之

小笠原長門守
両殿
小笠原若狭守
小堀遠江守

正月二日
三月三日

長谷川久兵衛
中村清兵衛
大森左門
関口兵右衛門
海老名角兵衛
堀田利兵衛

一 今日病気ニ付出仕不仕候ニ付
出仕之衆中へ申渡候所支配之面々へも支配頭より可申渡候
一 其外御役人之面々へも申達候様ニ申渡候
一 小役人江者相勤候面々へ七日
御意申渡候様ニ申渡候
一 御城附衆中へ申渡候
今七ツ時御城之内ニ於て御役人衆中前ニ而別紙
書付御渡之趣申達候様ニ申
中達之

右之通申候
御老中様より相達候ニ付此旨申達候
多田右衛門
御用番 伊勢守
留守居次
右御書付之写
右之通申来候ニ付御目付中へ申渡候

六月

一 休日　西津殿ヘ御出被成候

七月

一 御制札　西津殿ヘ御出被成候

一 柳原

一 御用人達

一 同達

一 御能達

前段被仰

右同断

一 御通路日於御座御能

一 明日達

右同断

山内伯耆守

一 同断

伊勢守

一 同断

伊勢守

一 柳原

川路聖謨

右同断

一 所書付趣

右之通出入留置候ニ付

一 鉄炮 壱挺　人足二人

一 長持 壱棹　人足弐人

右御用向ニ付来ル六日京都発足但州豊

岡表江罷越候ニ付道中ニ而御改御通シ可被成候以上

三月二日　　石田殿

丹州福知山ニ而　高井丈右衛門

但州豊岡迄

御番所　役人中

右ニ付出入留置候処右之小笠原様御番所迄

罷越候

右　鉄炮 壱挺

長持 弐棹

一 長持 壱棹

右之人数京都より罷出候

櫻井監物

右ニ付御役所江於而小書院ニ而御勘定ニ候ニ付而

罷出候

一 昨日其方共出役候段承知

一 去ル頃より相改

小林市兵衛

高橋将監

御案内之趣承知候此度御用之義ニ付罷越候ニ付

為御改相済候処御通被成候ニ付

御届書付申上候以上

瀬田兵庫

右之趣御承知

御届申上候

北村主殿

右之御吟味之上

被仰付候ニ付御届申上候

一 通り書付ニ書入御届申上候

右之段御承知

右之御吟味之上御届申上候

右之通相改候処御届申上候

但右之通り相改候ニ付

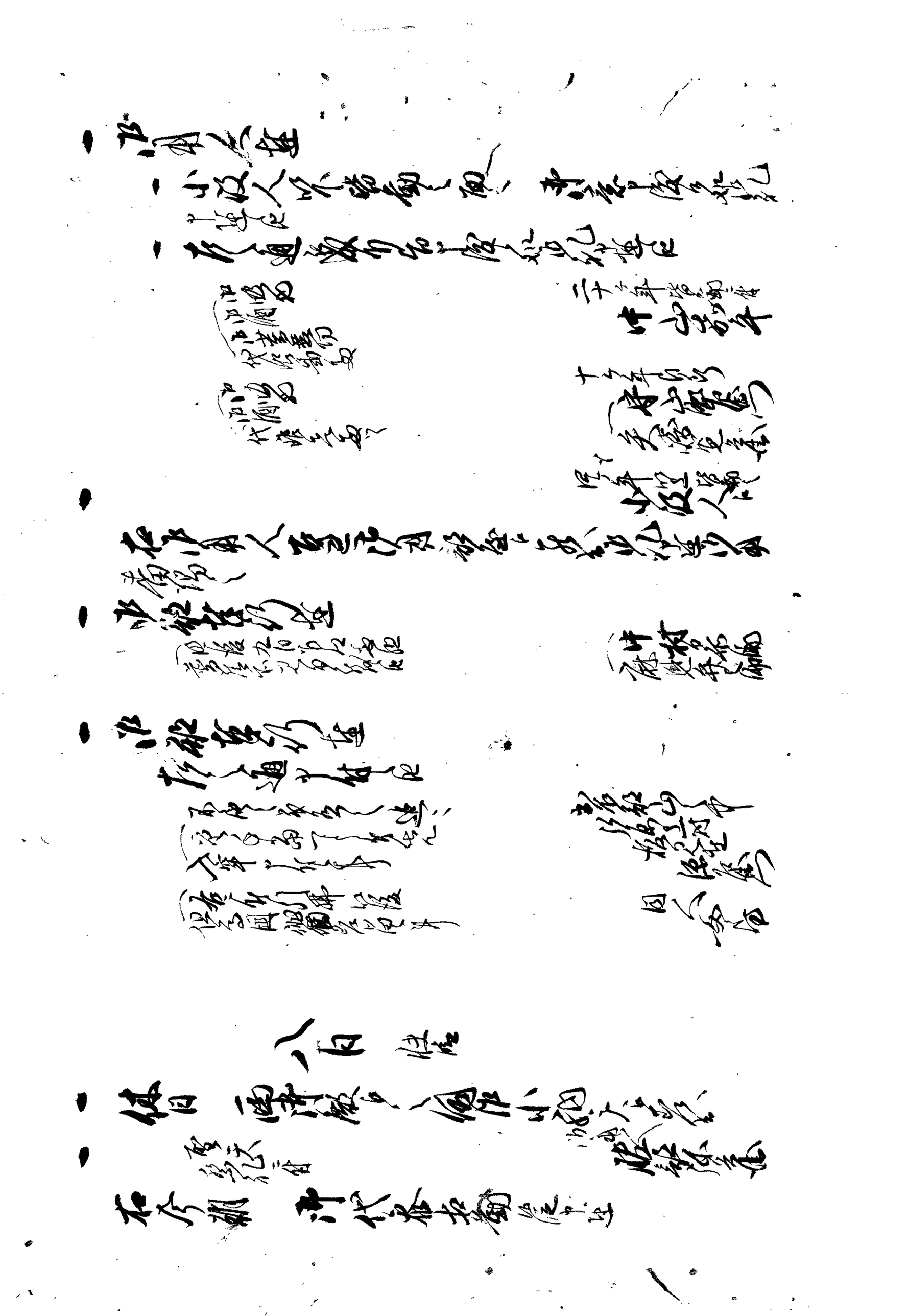

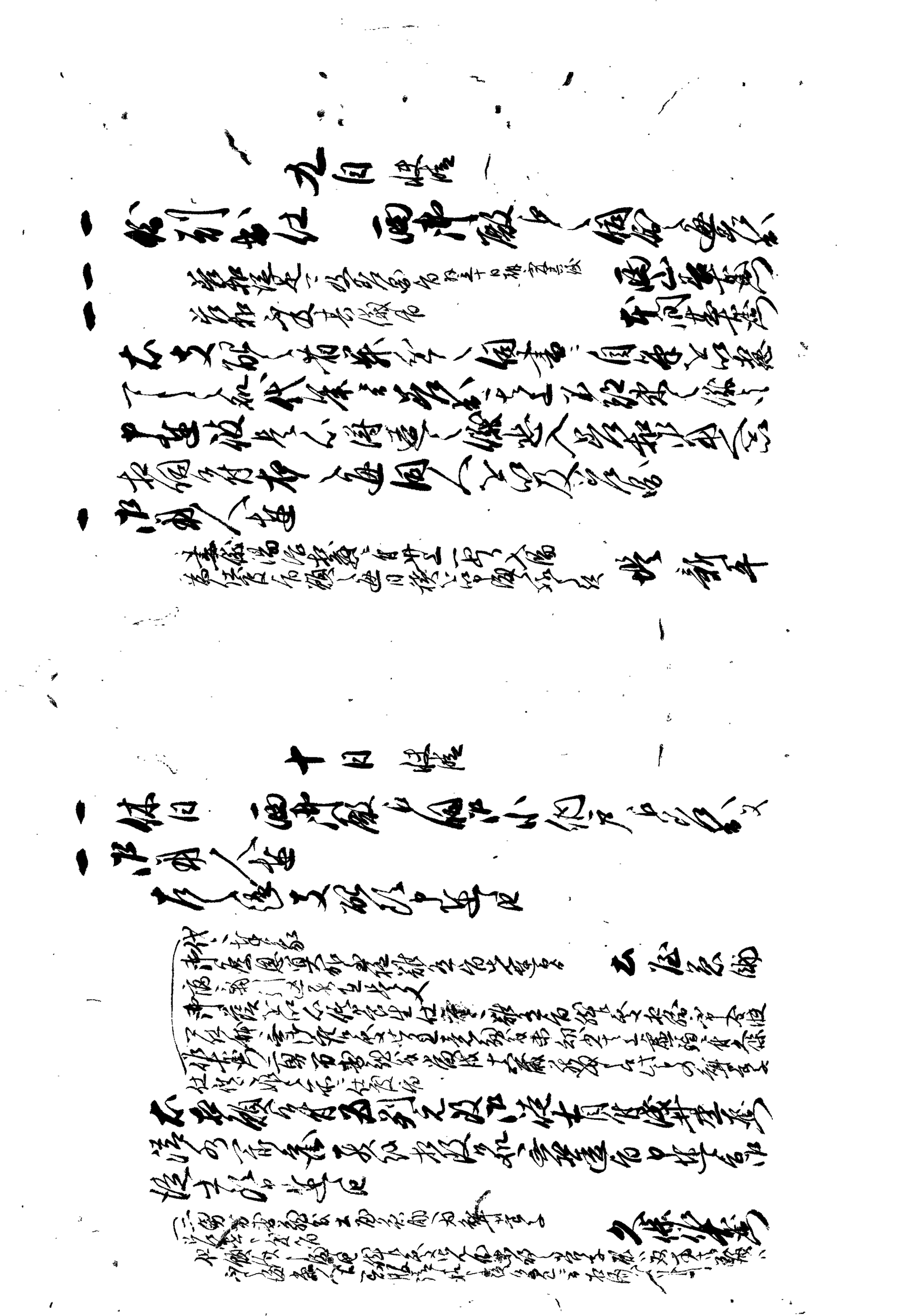

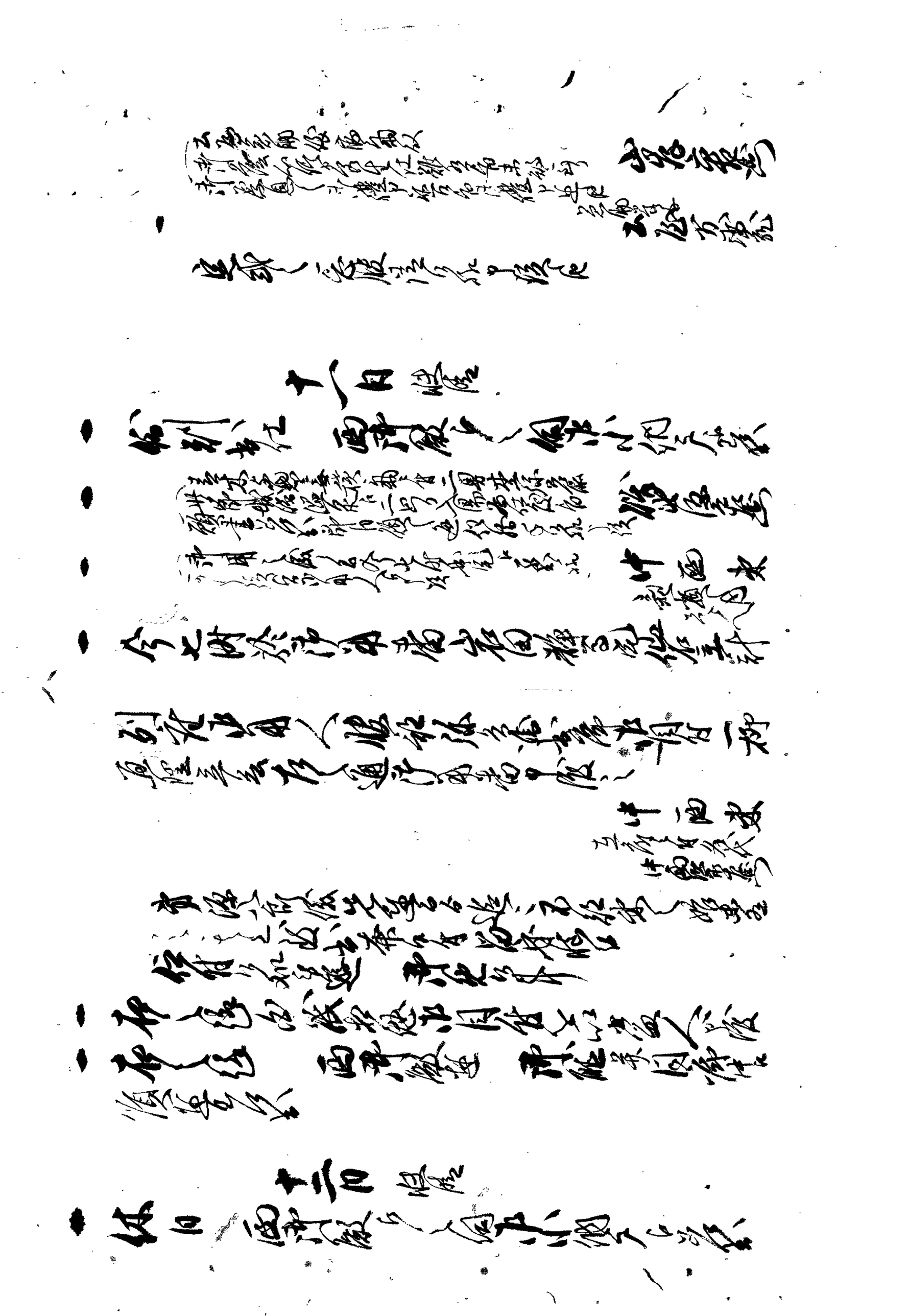

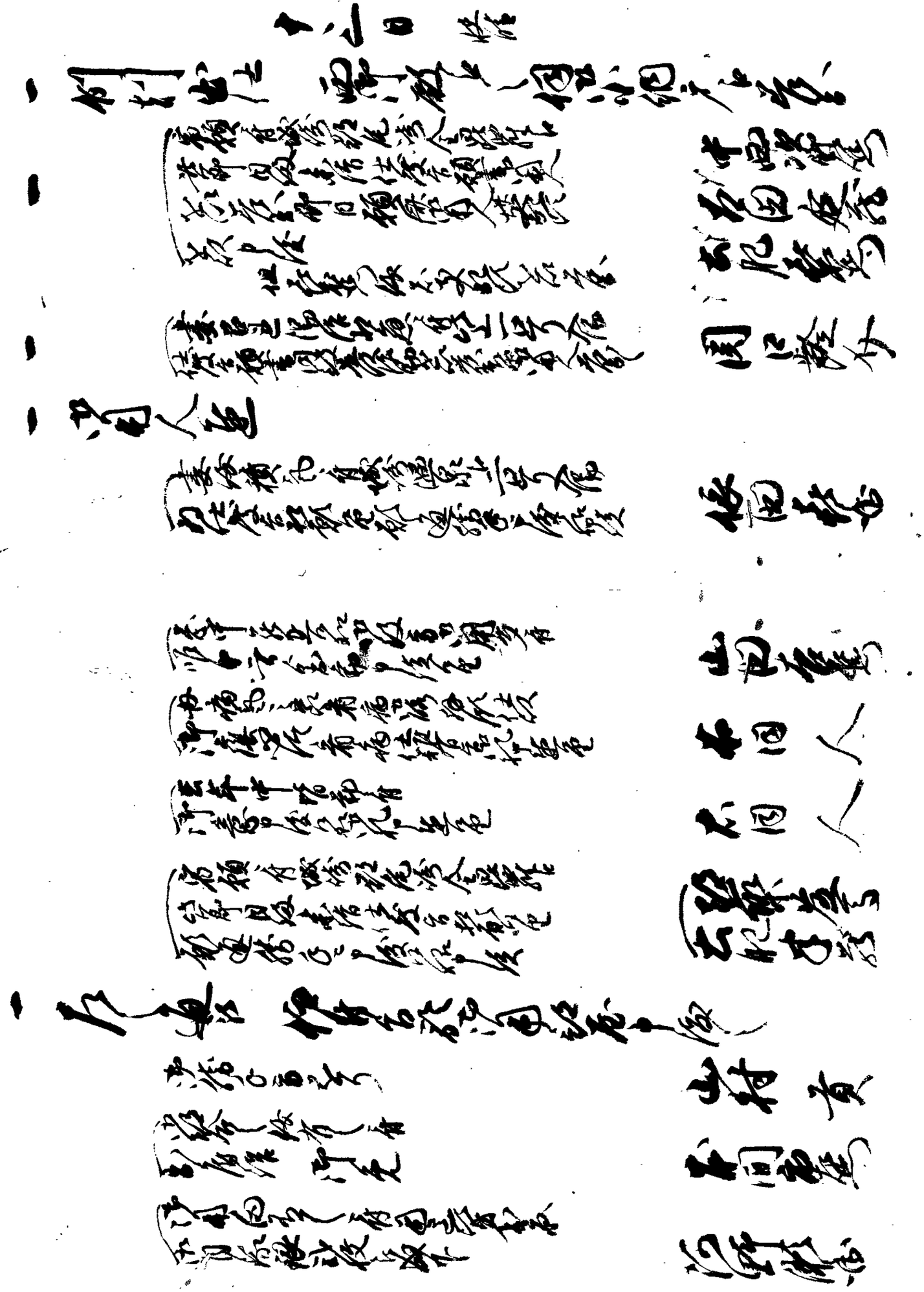

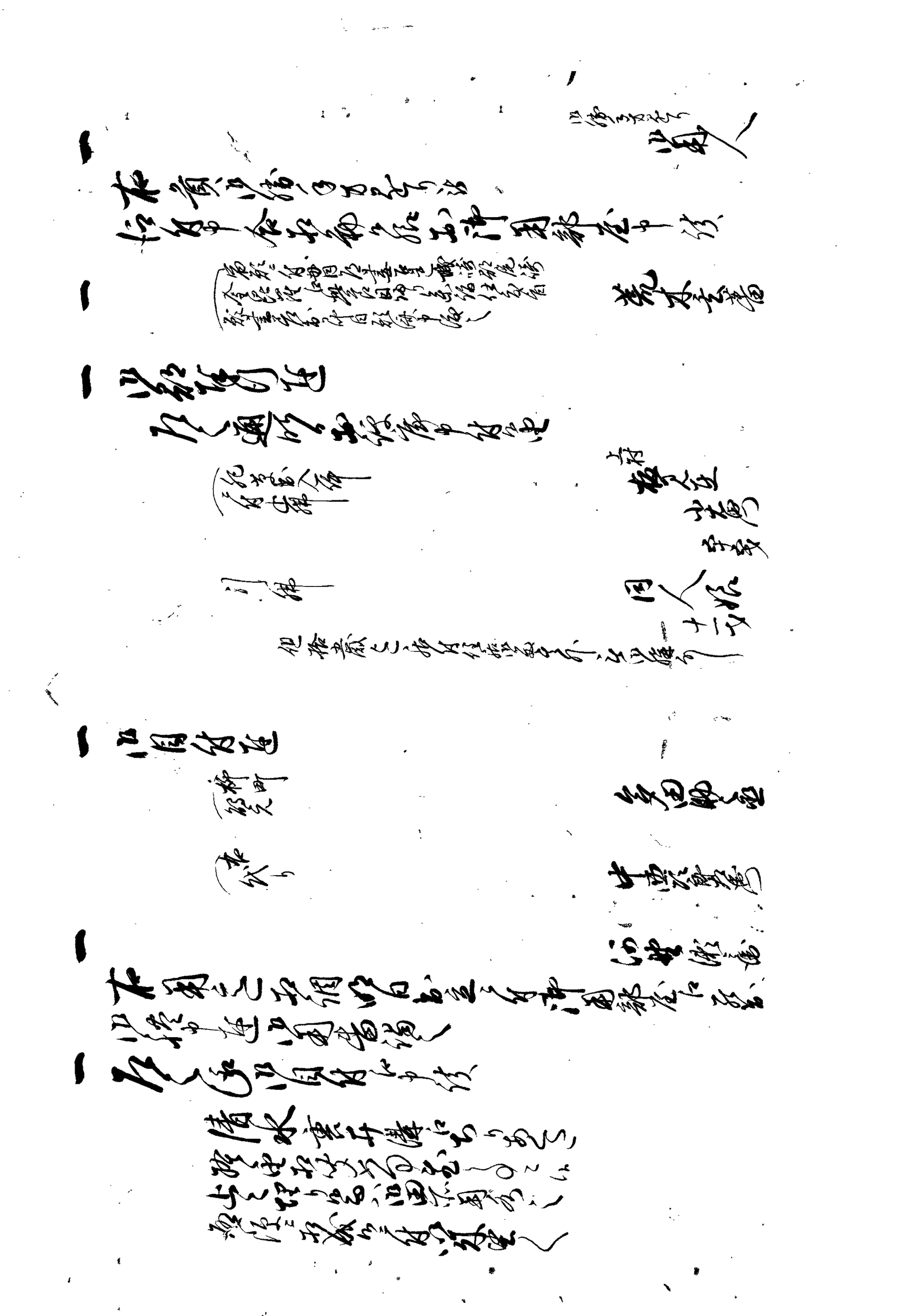

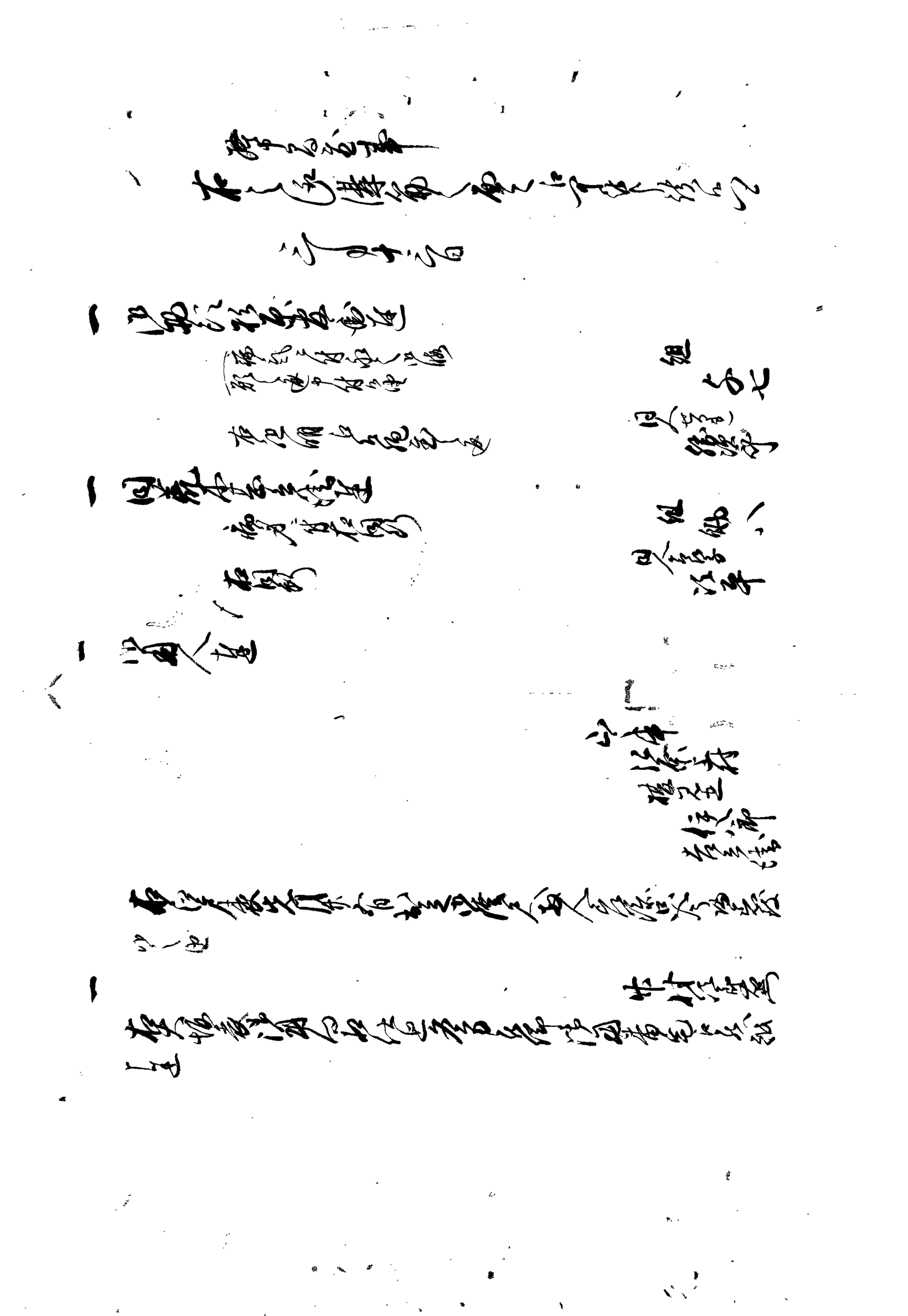

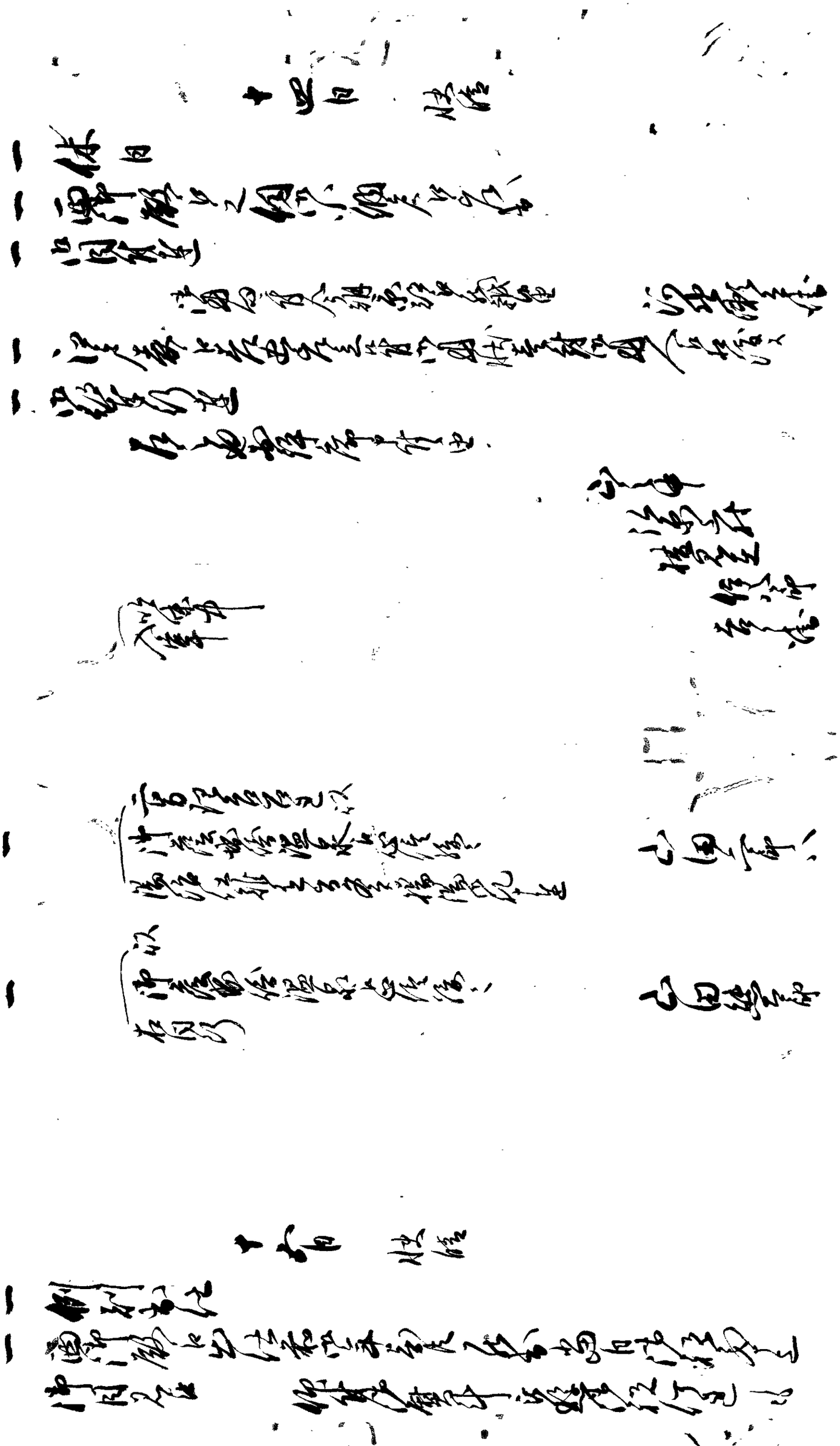

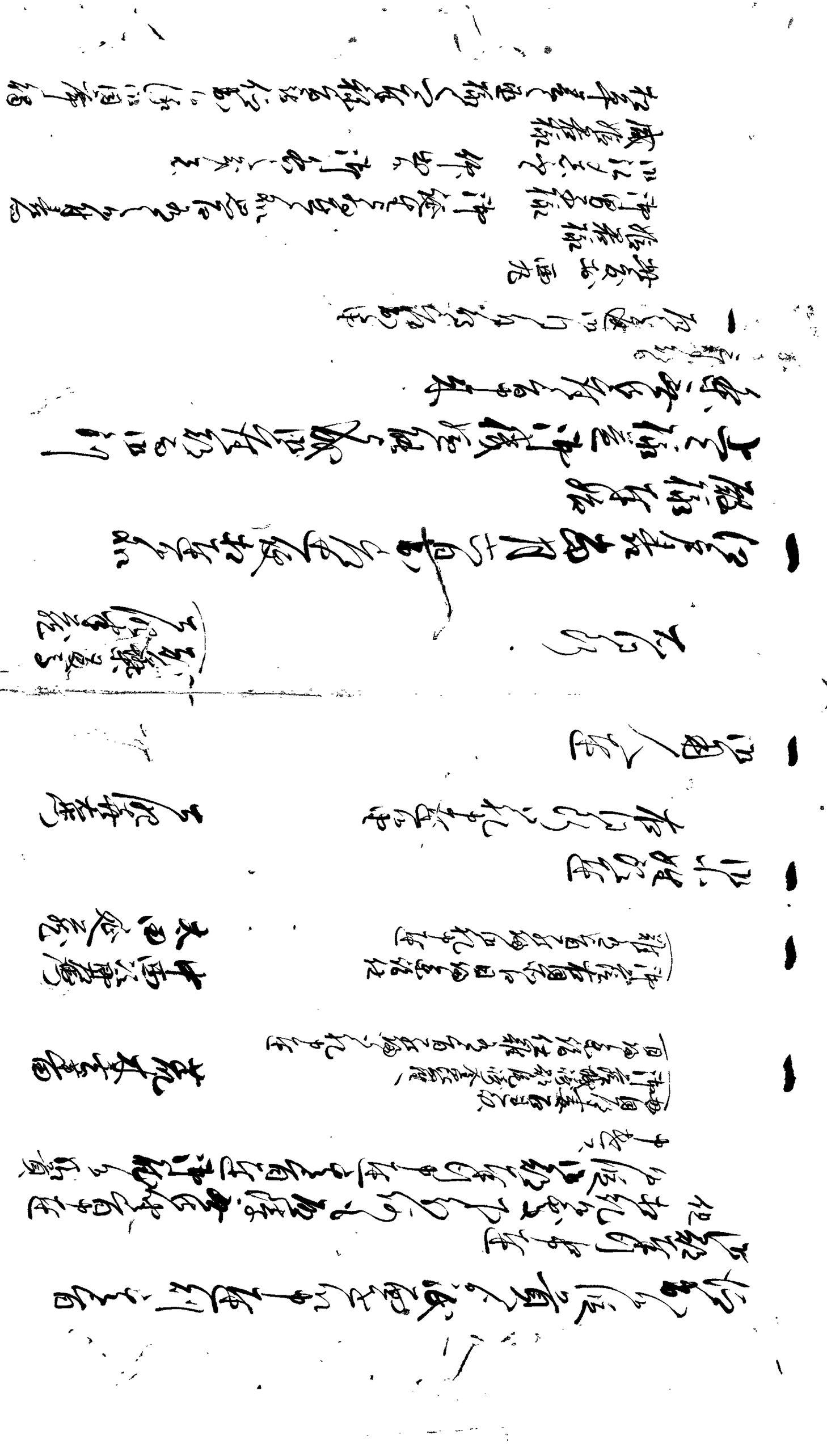

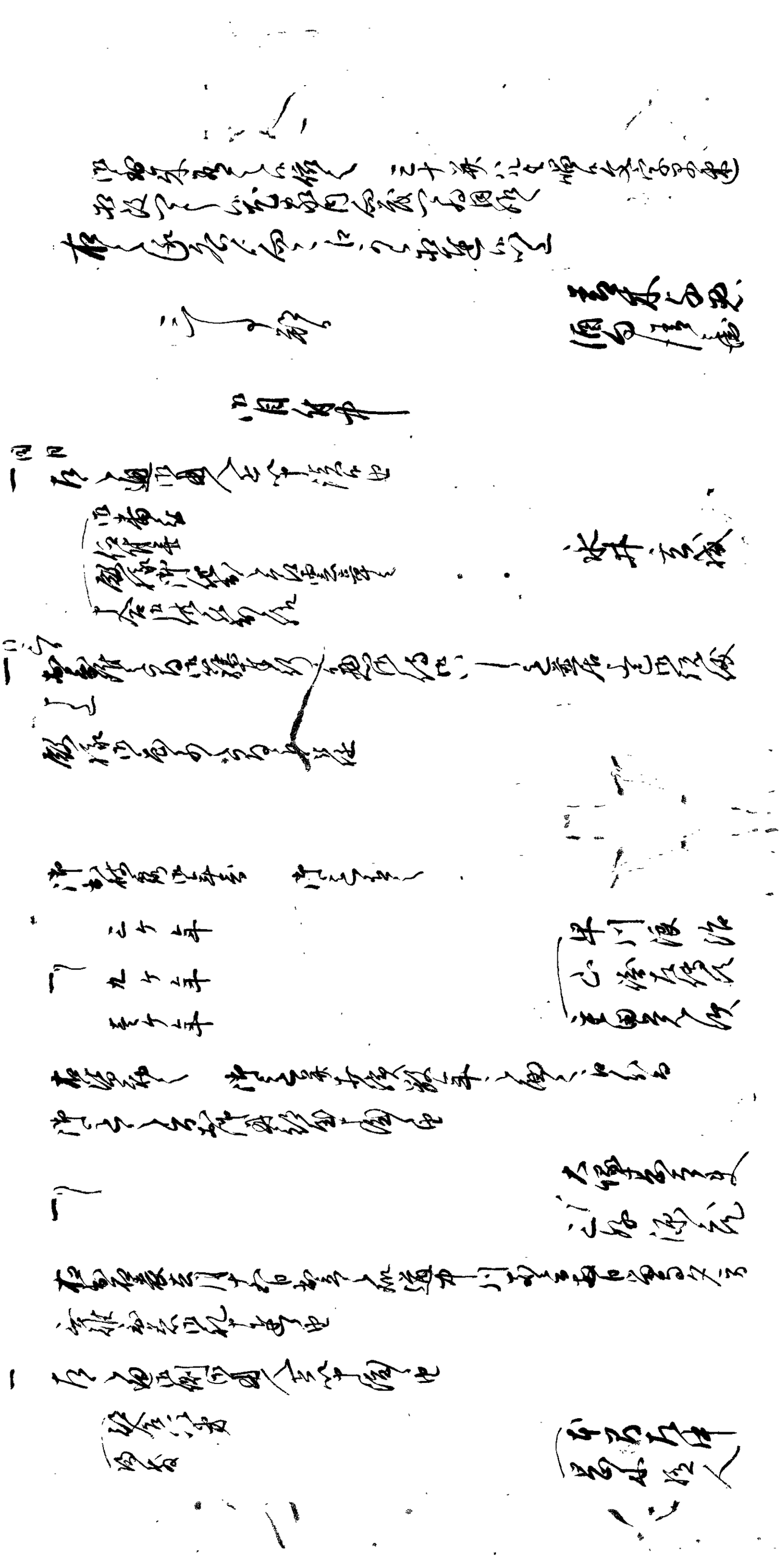

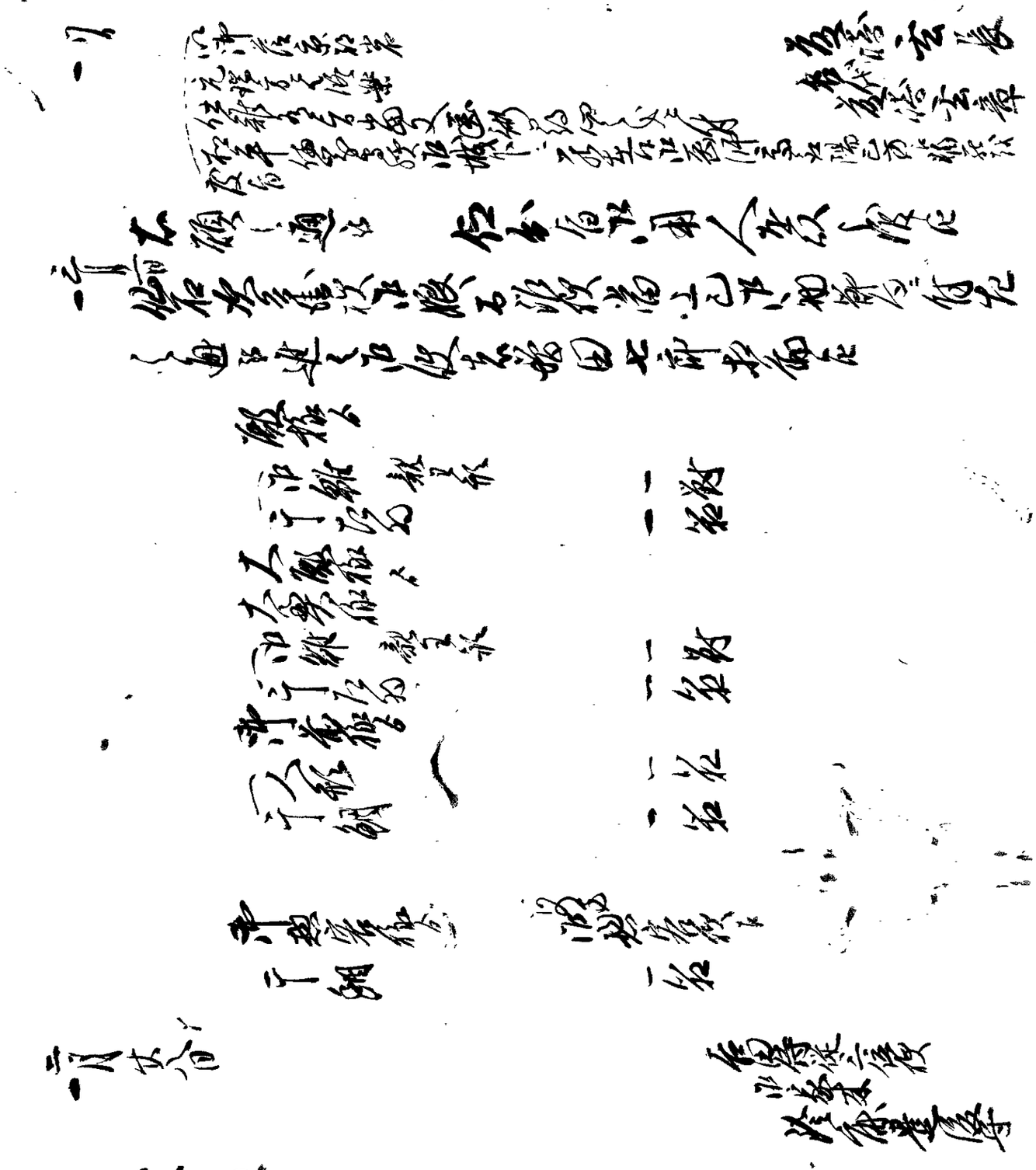

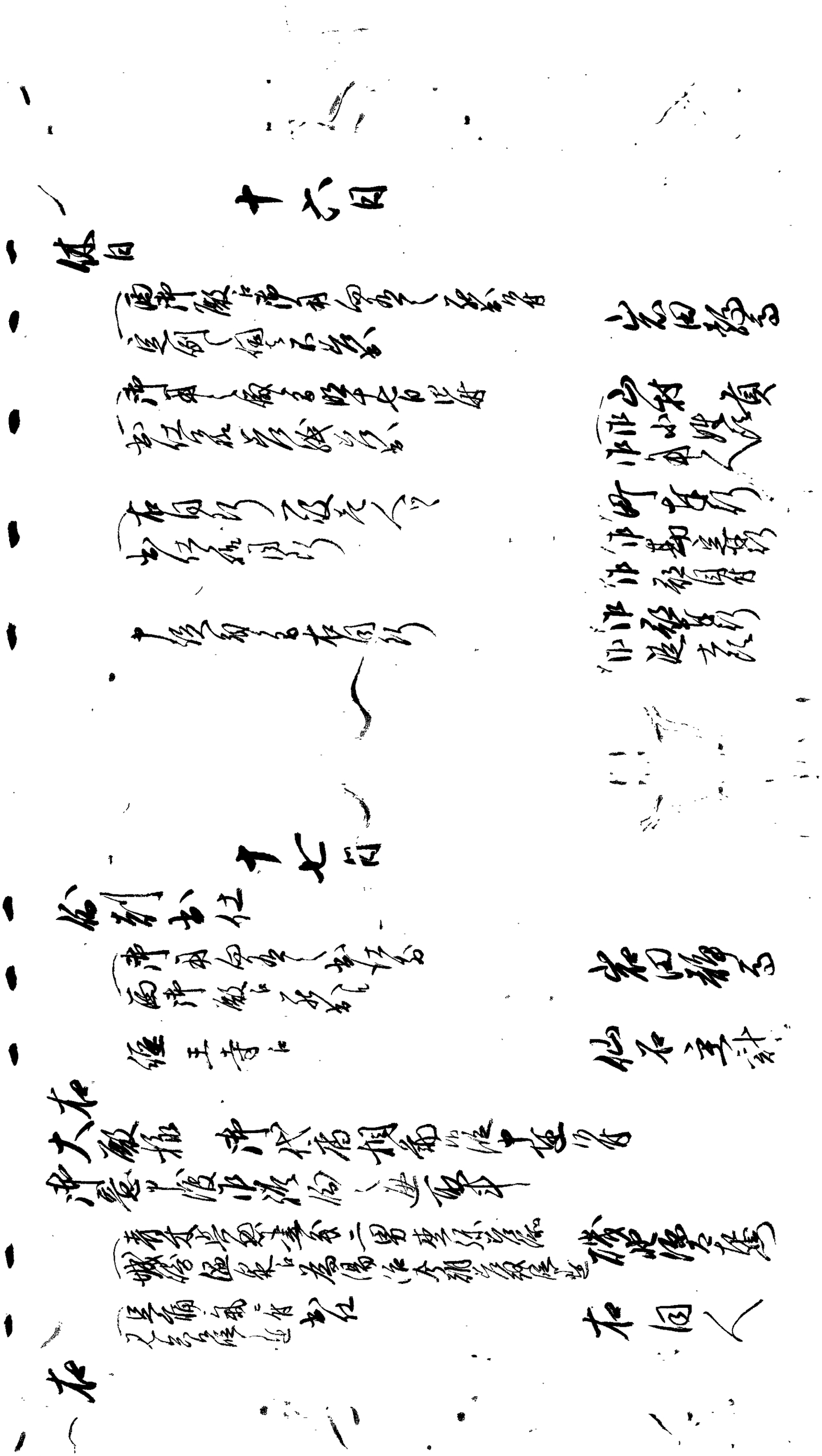

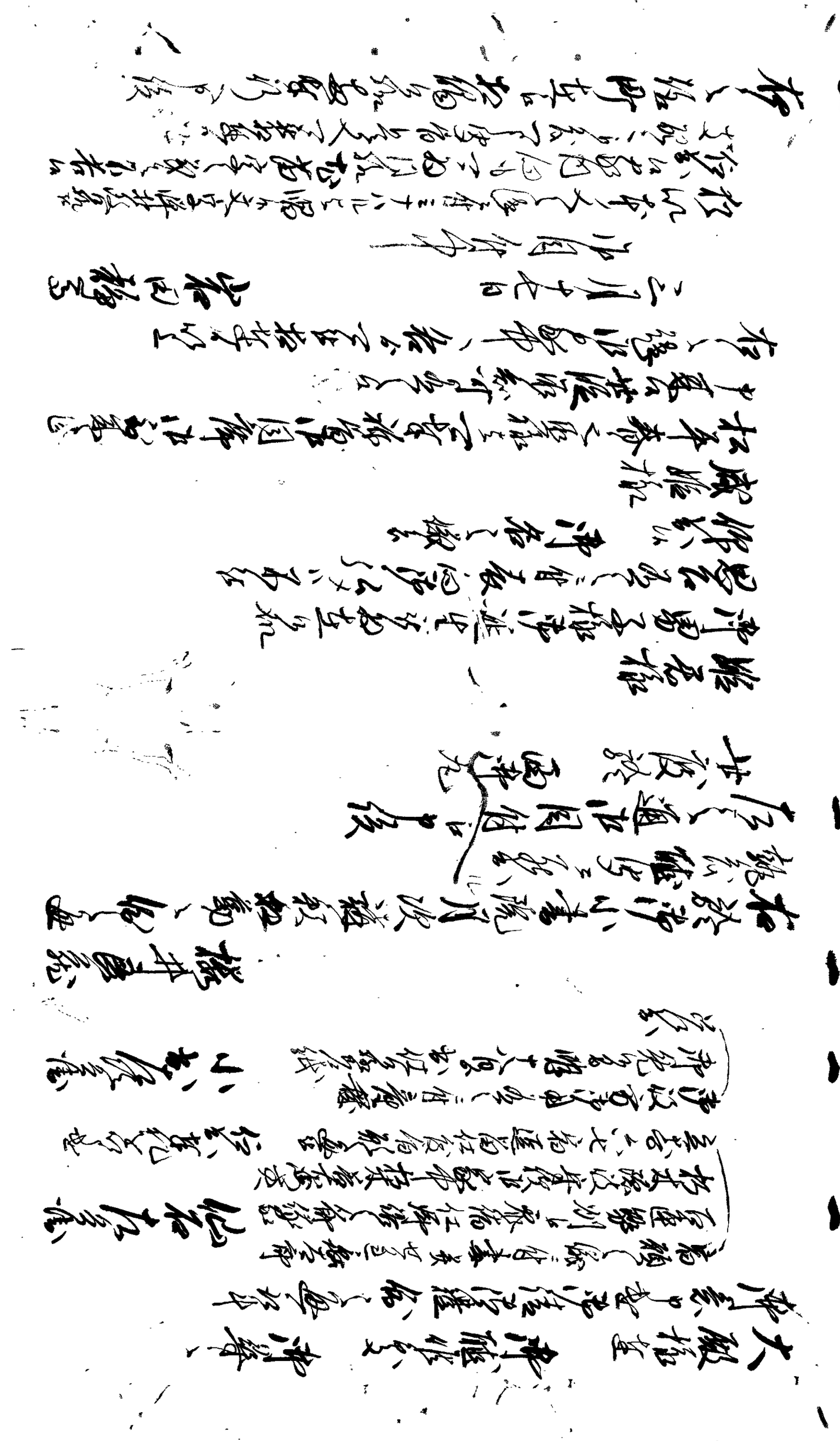

一来ル廿日
[illegible]十三回忌ニ付於御菩提寺當日茶湯
[illegible]勤方ニ書付通
[illegible]

一没ル人[illegible]

山村貢
[illegible]
[illegible]人
[illegible]
[illegible]

一浄書付[illegible]通
[illegible]十三回忌當日
茶湯[illegible]御菩提寺[illegible]

荒木云蕃
仙石遠江
宮田静馬
仙石主計
磯野源蕃

[illegible]
[illegible]

右同断

右同断

山村貢
原[illegible]
山田[illegible]
[illegible]
本間[illegible]
[illegible]
[illegible]
[illegible]

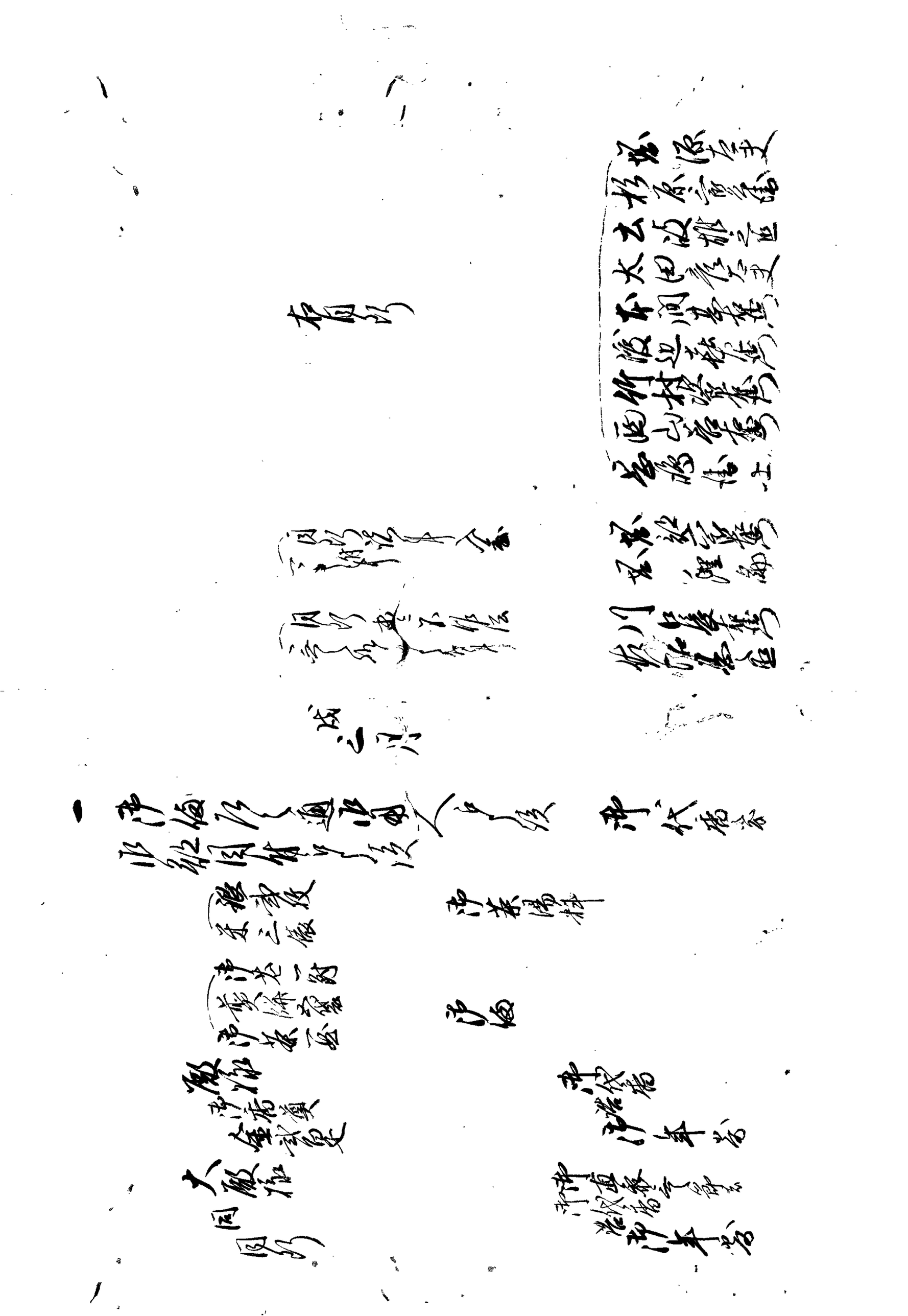

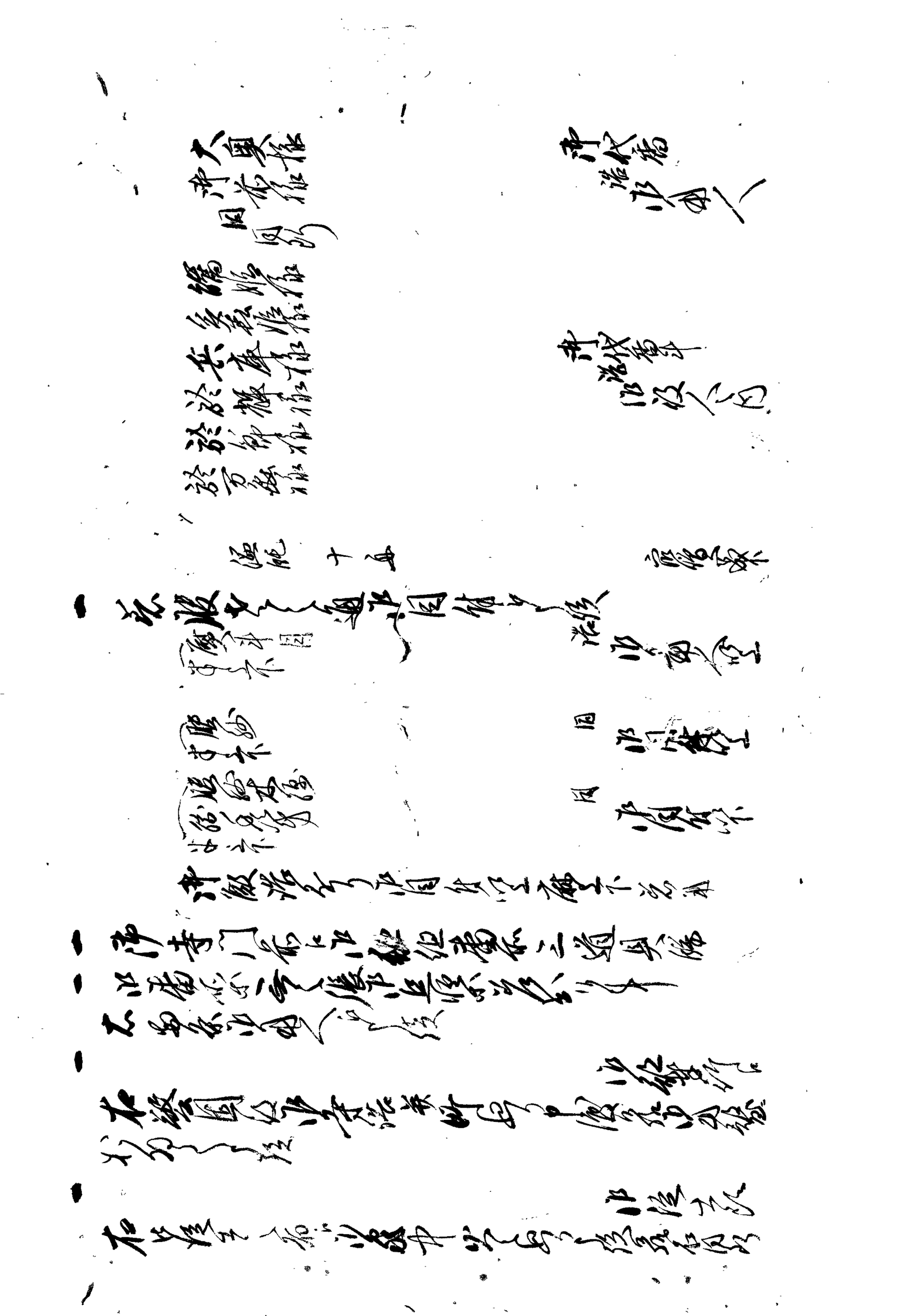

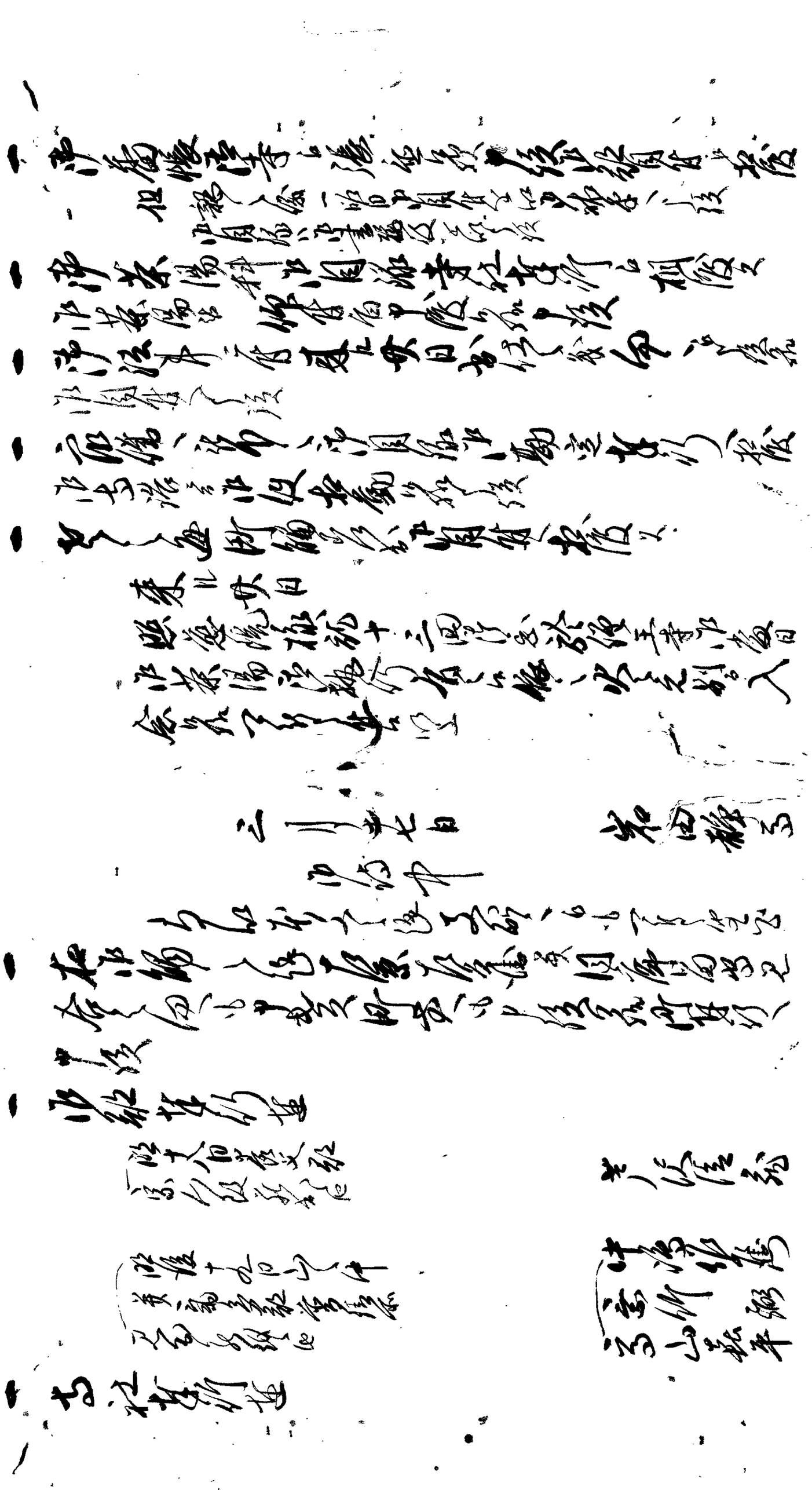

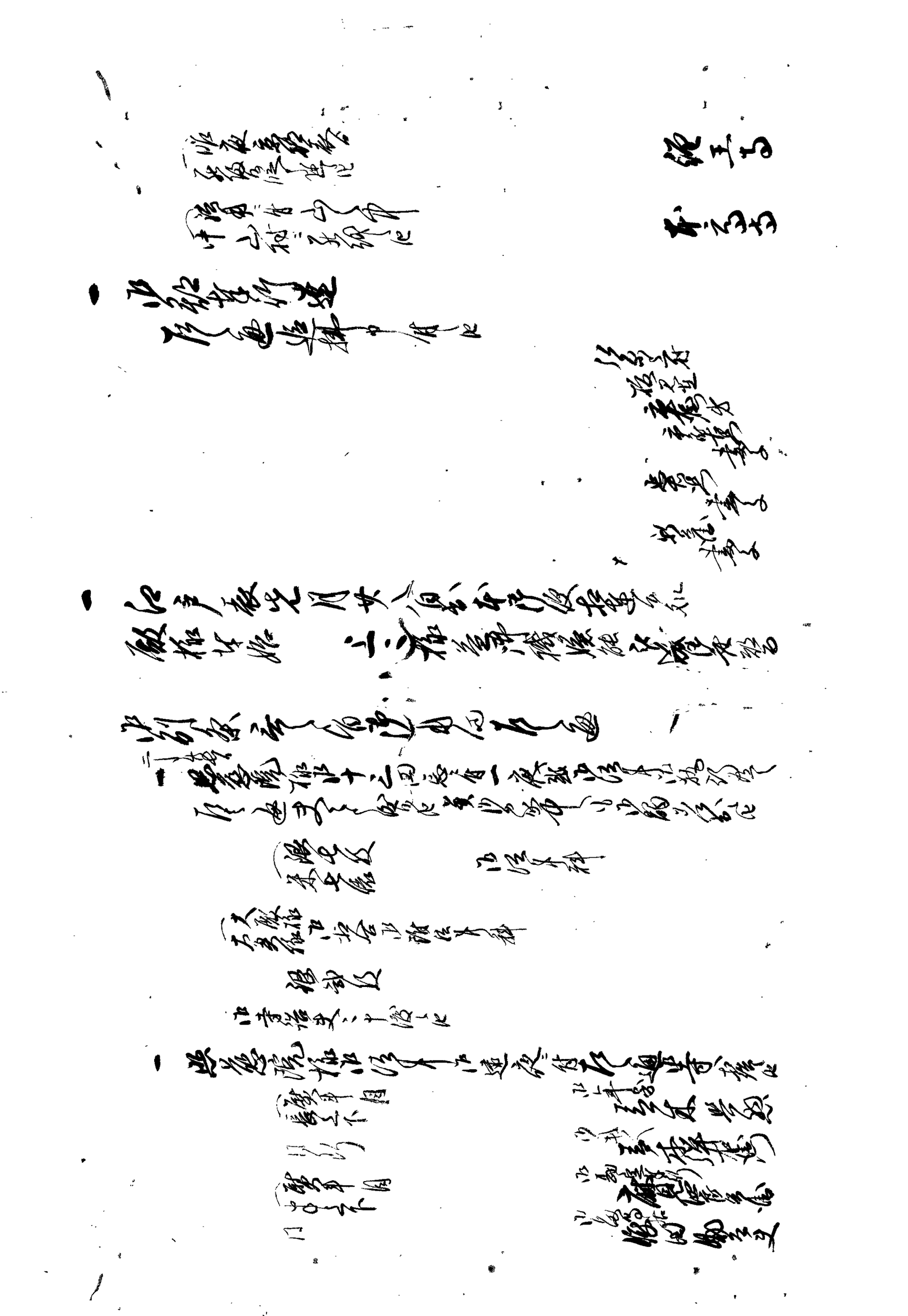

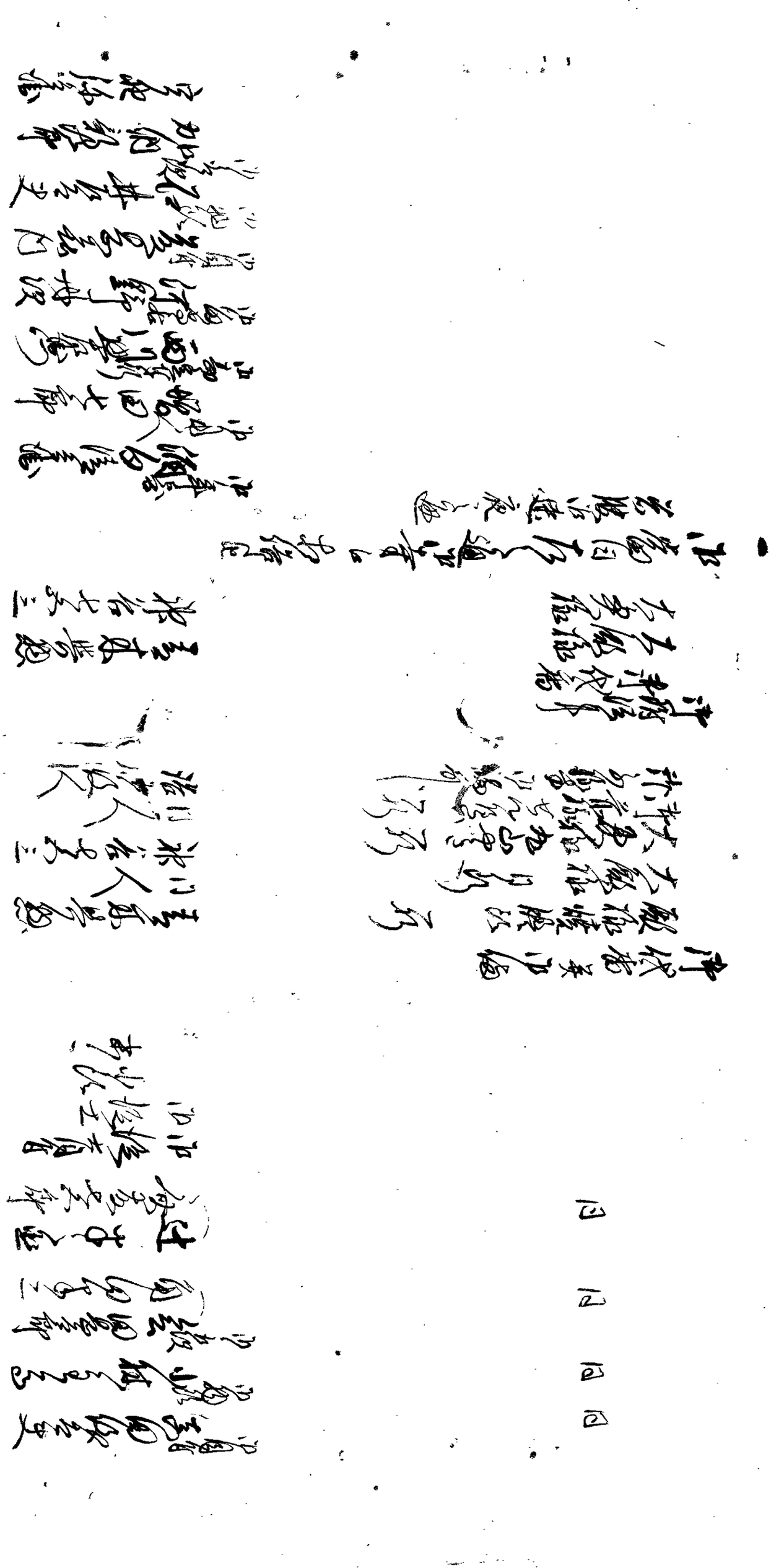

御鐵炮
並河荒太郎
西村次郎右衛門
小池七兵衛
小坂土
小沢
来ゝ

酒匂清兵衛
同人
石原新右衛門
同人
諸役人

一 御代官並ニ御役七ヶ通
　郡奉行
　服部甚兵衛
　大納戸
　同 五左衛門
　大目付
　金田与兵衛
　御留守居
　同人
　寺社奉行
　小嶋市郎

一 御法度之儀御用向御役人へ申付候段
　何ヶ條々之通申上候

一 仙石様役宛様子甚? 扱ニ付御案内之御用?
　御一同御申合せ ? 有之候
　御用向之儀申上候

一 相ニ付郎刻御請状之御沙汰
　御役人御役名 ? 御役金 ? 申上候

一 御役? 御家老御前之? 七ヶ條御伺ニ付申上候通
　郡奉行
　御目付

　御広敷
　御賄
　御裁綱
　御様
　大納戸
　大奥様

一 壱
一 弐
一 参

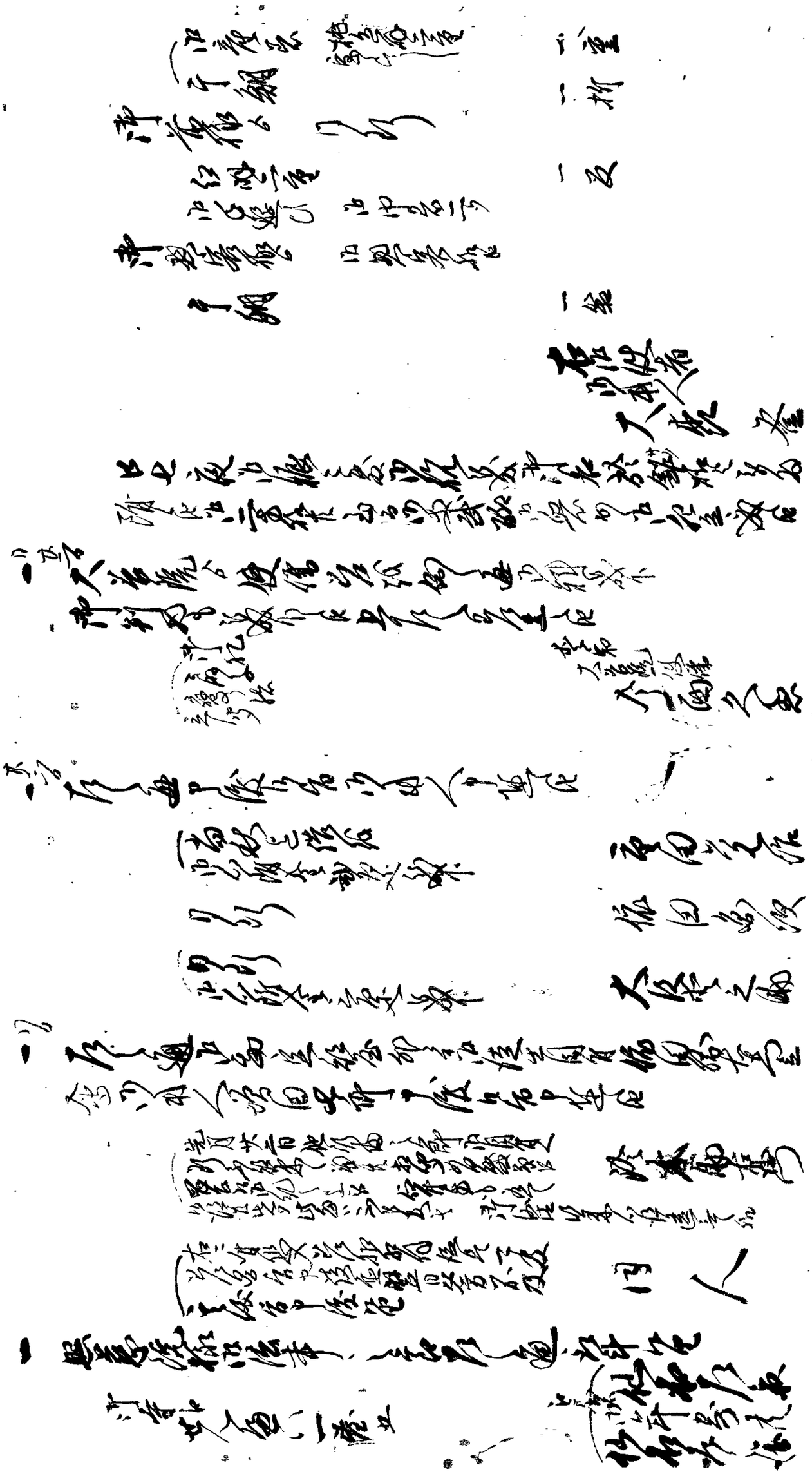

[illegible]

大奥様
御前様

御[illegible]二 [illegible]

右御二方様
玉[illegible]二[illegible]

[illegible]

[illegible]

[illegible]

[illegible]

十八日

休日 [illegible]

[illegible]

[illegible]

十九日 晴

御到出仕 [illegible]

[illegible]

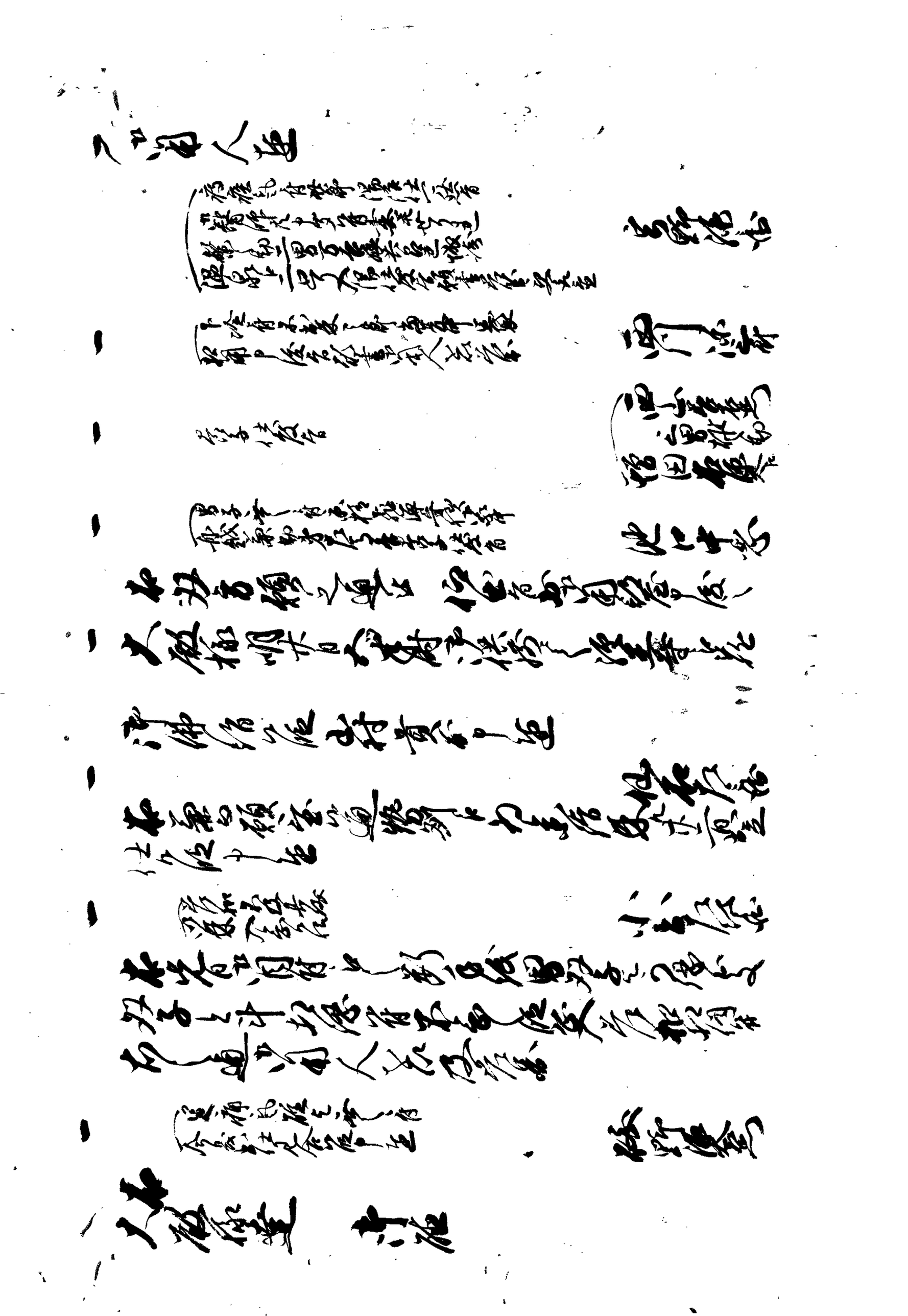

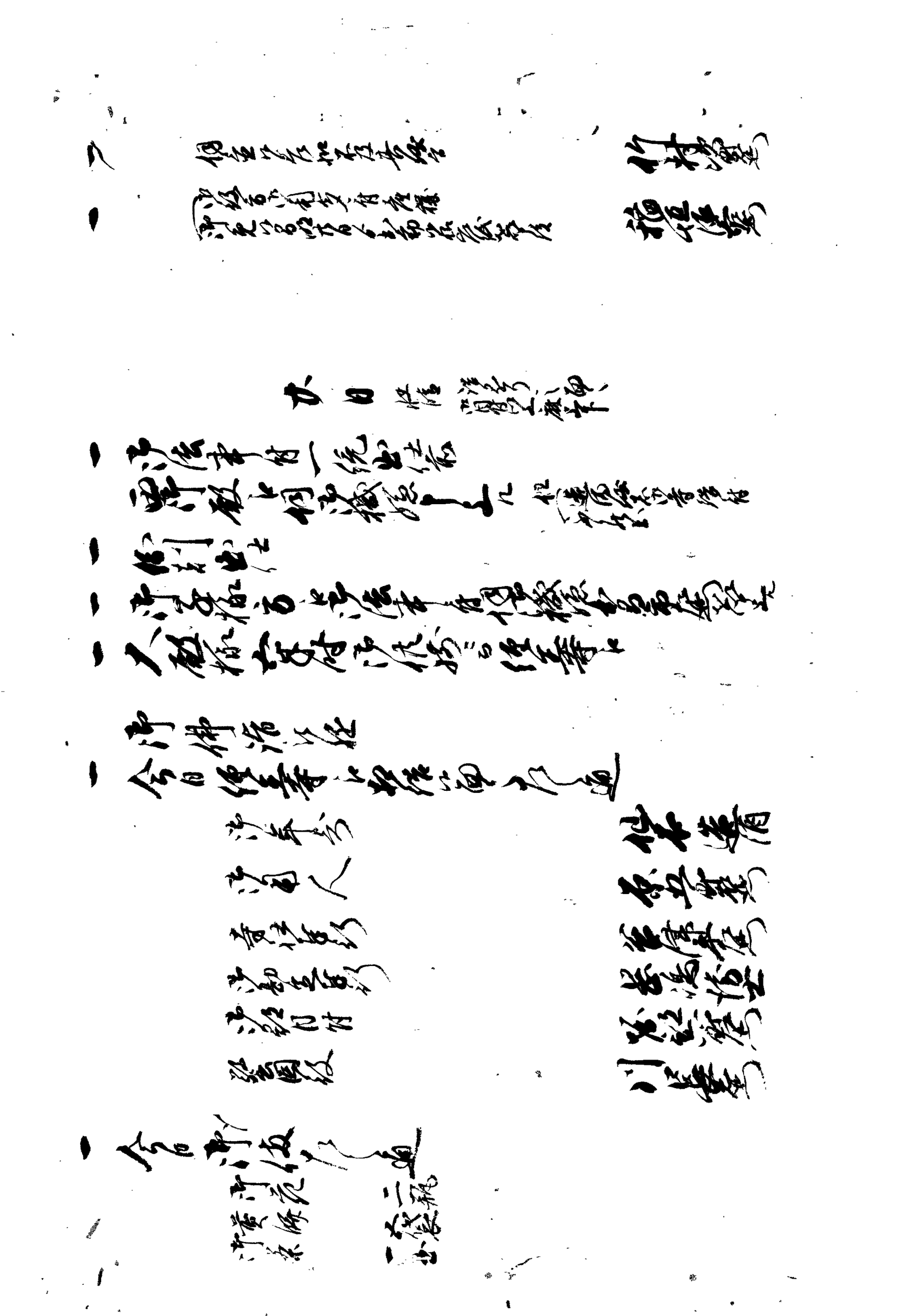

一 御法華講御中有
大殿様御寄宮雲関合宗
為 入 此御本尊
御開帳年ニ成信門
遠国始ニ成人ニ順ス 御代者御開帳
為 日 御日見遊ス 大殿様
御日見御開帳
為 御法華講遠国
出ス 御日見遊ス 御代者御開帳
遠国始ニ成人ニ順ス
一 大殿様御信中ニ
仙石蓮華子出法華
宗

一 大殿様 御母様御開帳ニ成通 御代者御開帳
仙石蓮華

大殿様
大奥様
御前様
鶴姫様
多聚様
同様
於雅様
於鶴様
於鶴様
於万様

京都様
右同人
[illegible]
[illegible]
[illegible]
[illegible]
[illegible]
[illegible]

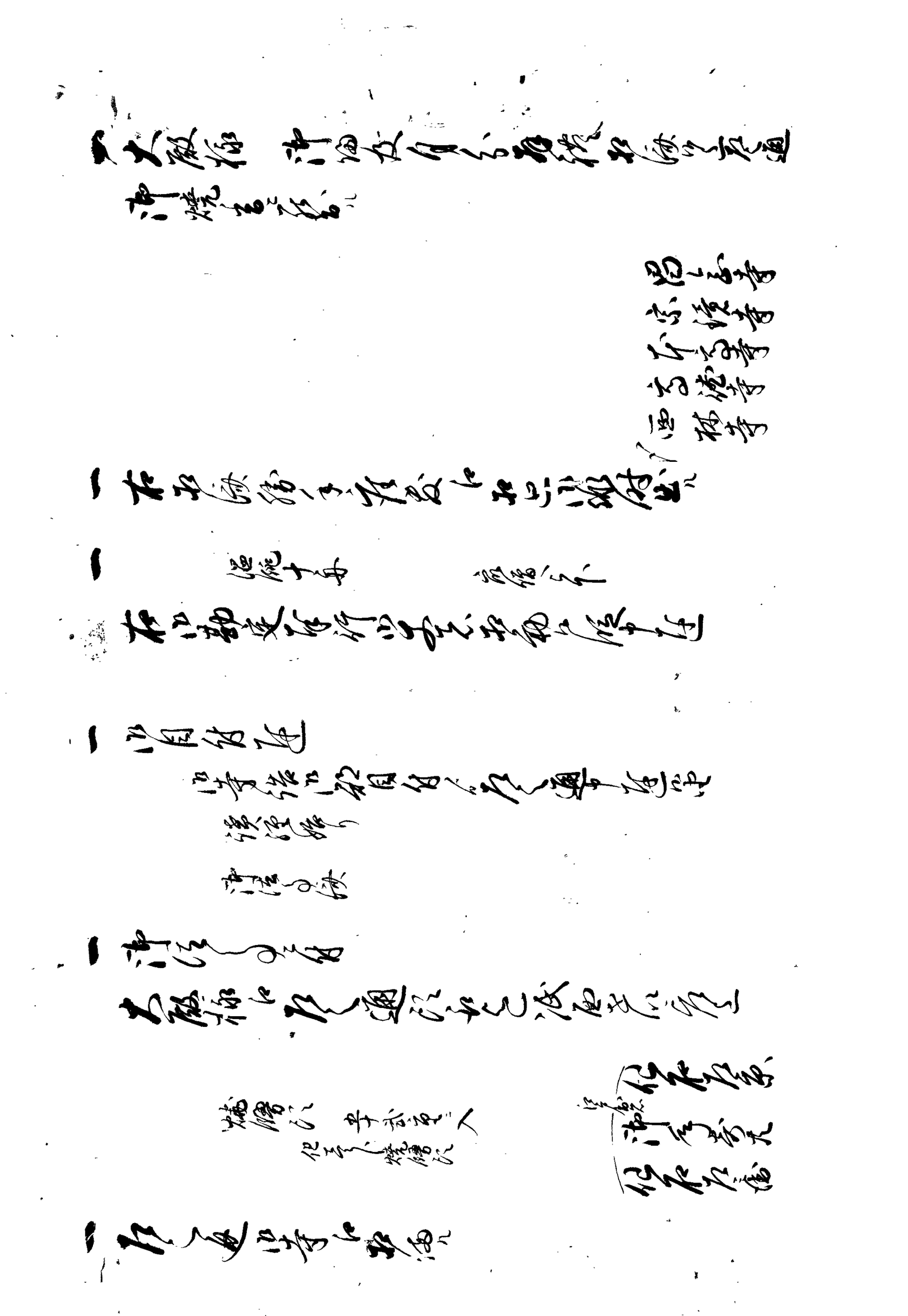

黄昏 三鼓

松平右京、
（忠恭）酒井讃岐
松平右近、
松平遠江

一 右御法事相済候ニ付、御法事ニ而御掛相済、
御法事之首尾申上ル

一 御当日之御役人者勤仕一同御用部屋江罷出、
御法事相済候御首尾申達、御用番へ

一 諸寺々御目付御役人御用部屋江相越候事
右御掛相済候御首尾申達、御用番へ

一 出懸候間
御法事ニ付警固役等江相渡候処
相済候段、右之首尾申達候也

一 御法事相済、拝領之品御紋付御帷子
西御殿江書付を以御小納戸江申達

一 御法事当日之趣書付を以宿寺江相達

御役方御役人月
書院御番組
今日当番之者迄

稲垣源慶

廿一日 快晴

一 御別当 出仕
西御殿御錠口小納戸江罷出

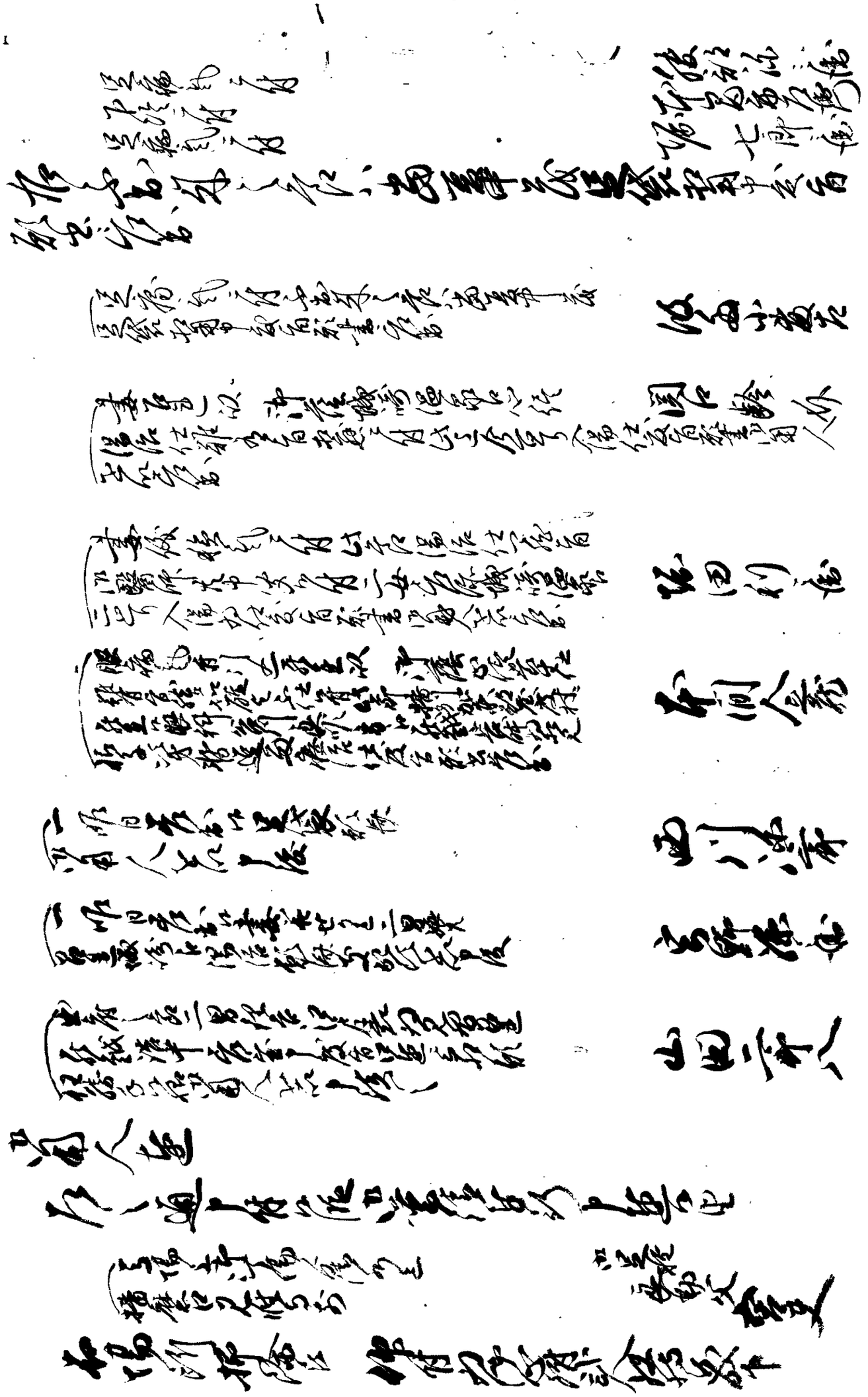

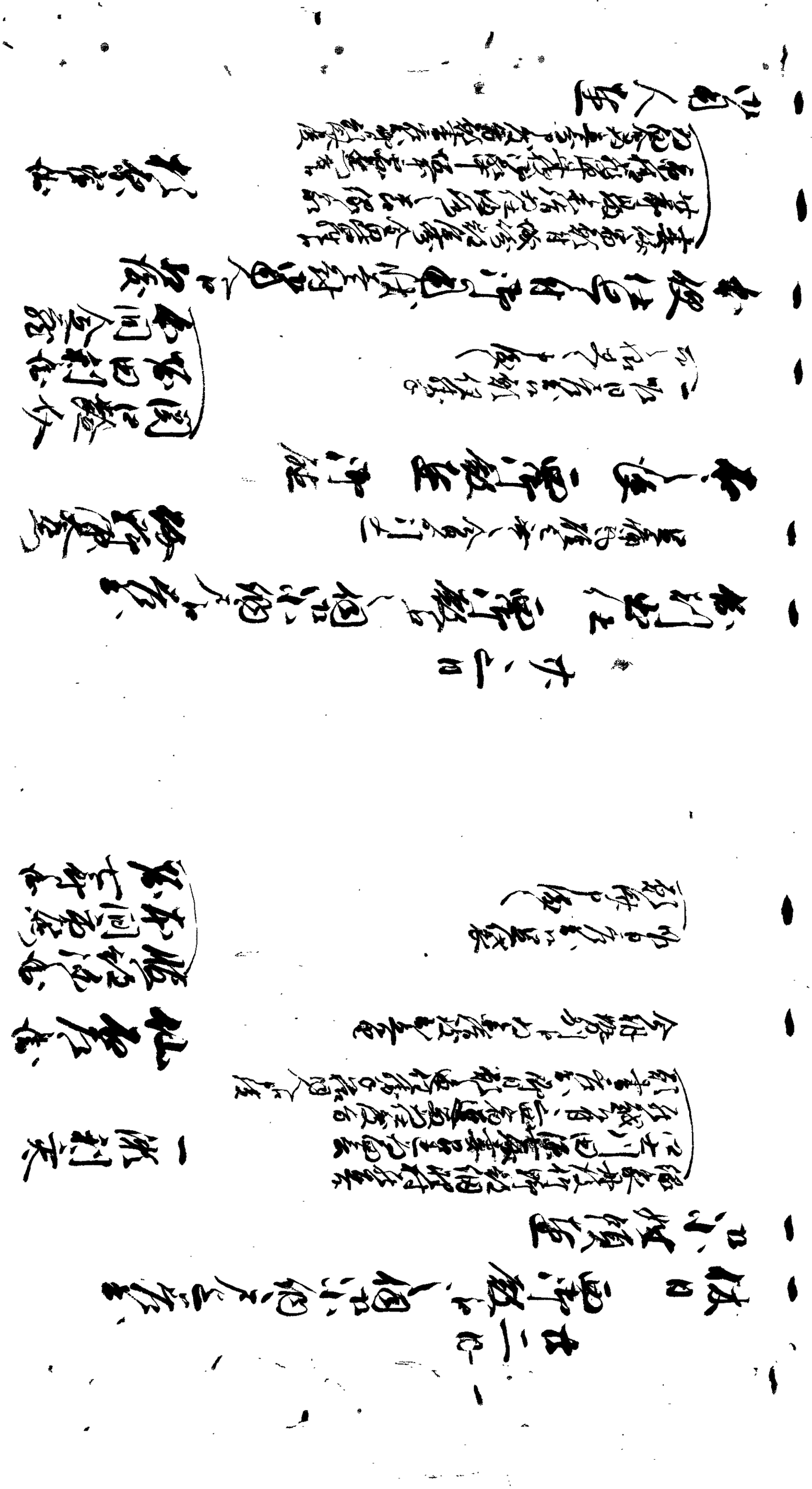

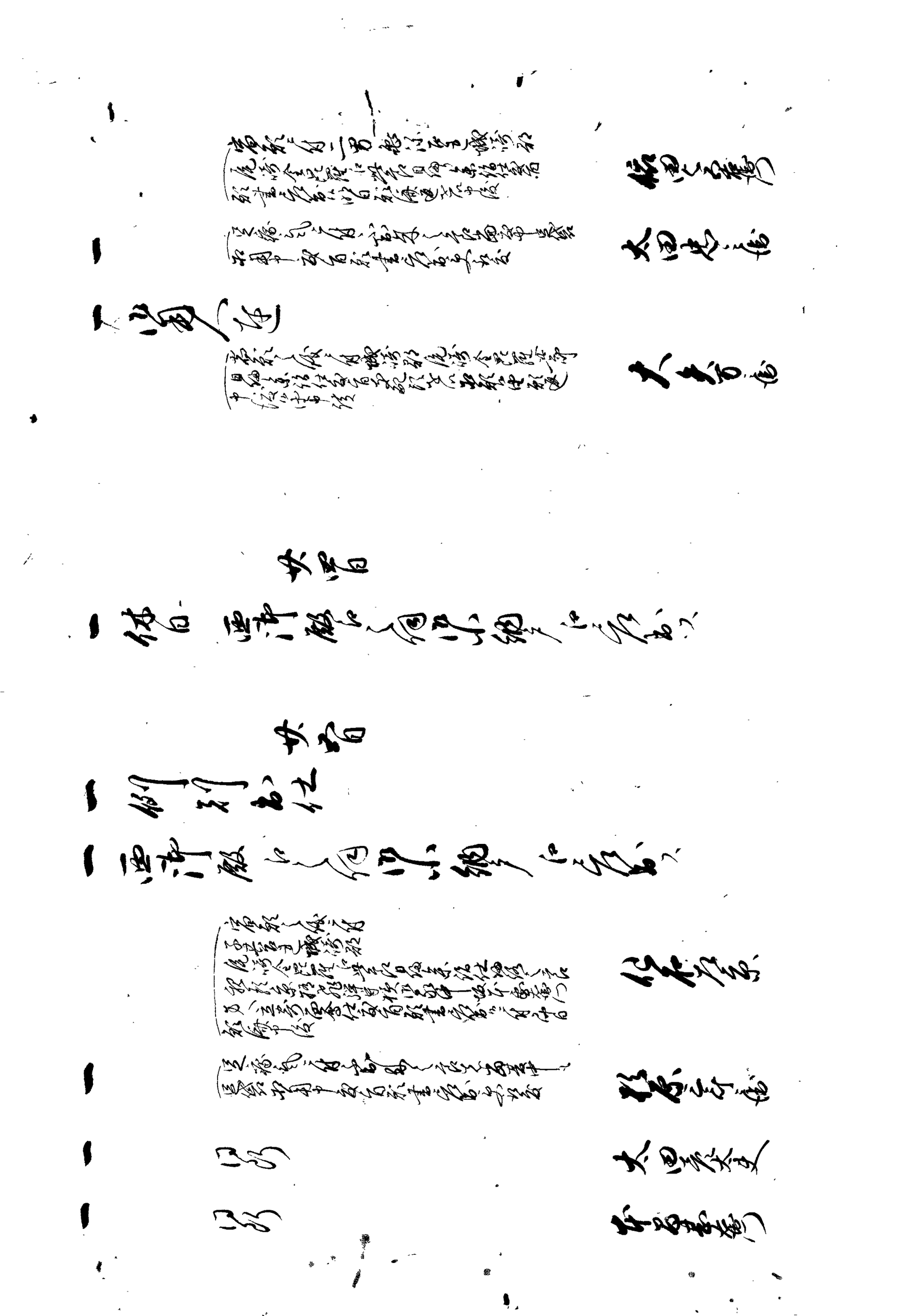

一 同断

一 不縁ニ付同断
当主人ニ而相勤申候

宿家之義ニ付一門百姓之職務
鹿沼令[illegible]日光[illegible]
家来ニ而[illegible]

一 右之もの一緒之盃義
右同断当主人ニ而相勤申候

宿家之義ニ付妻兼七ヶ年ニ
常太郎娘右之同断

一 嫁同断

一 右之もの右縁義相勤之義ニ付而妻兼
娘右之右同断

竹村次郎右衛門
増田太源右
西山園右衛門
榊田軍二郎
西山平右
中西次郎右衛門
松井源太夫

一 右之もの之諸義ニ付[illegible]
荒木[illegible]
実父[illegible]
[illegible]

一 嫁杉本[illegible]
西之[illegible]
[illegible]

一 右私義何
一 右家書ニ妻[illegible]之右[illegible]
相何ニ而右之通相成候

野崎市太夫
小川荘右衛門
松井源太夫
小林次兵衛
田中左衛門

一 右仏右衛門職務所鹿沼令民殿ニ而日光[illegible]
右信相 [illegible]之通ニ付何分宜被仰付候

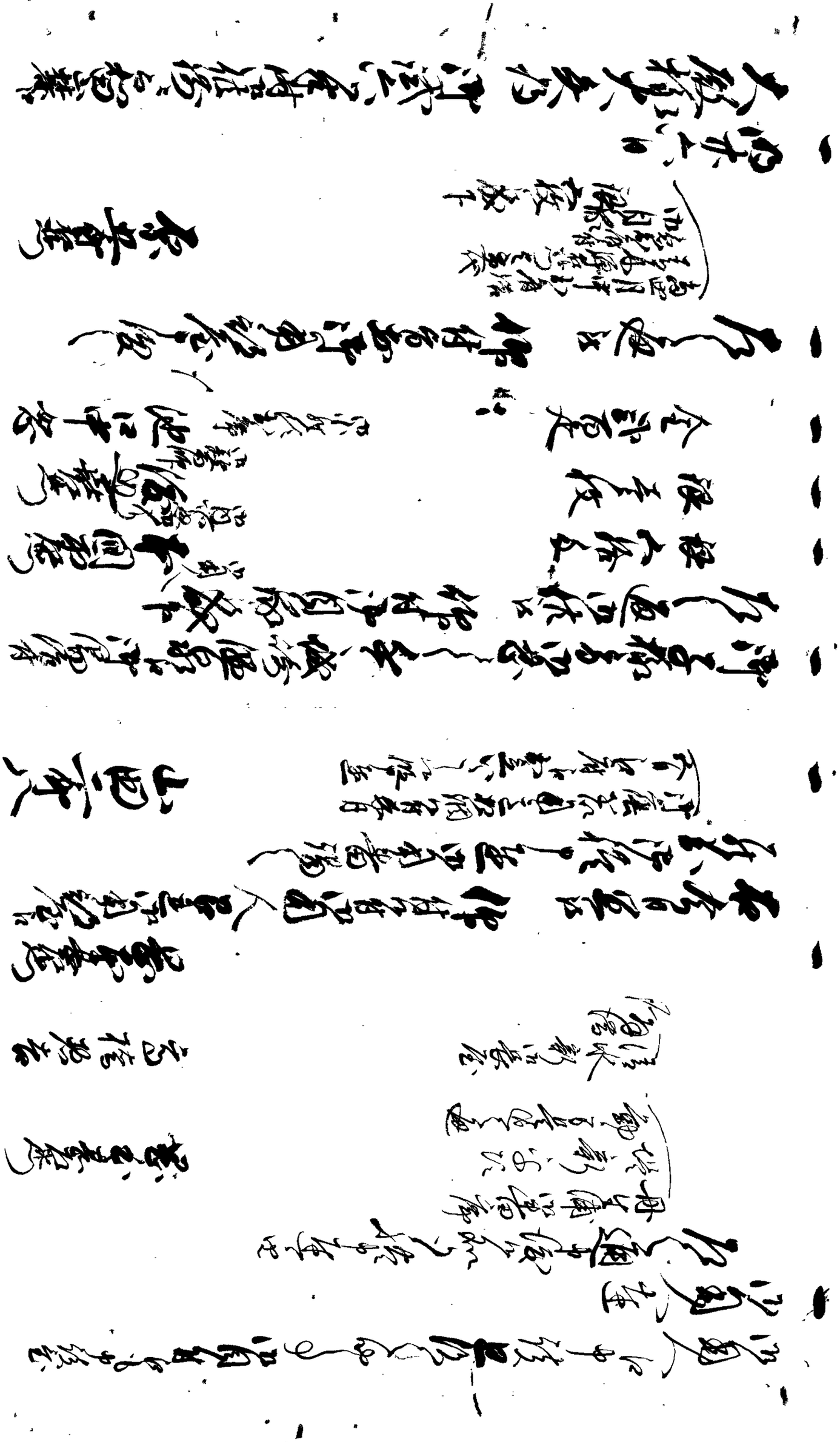

[illegible]

[illegible]

[illegible]

[illegible]

[illegible]

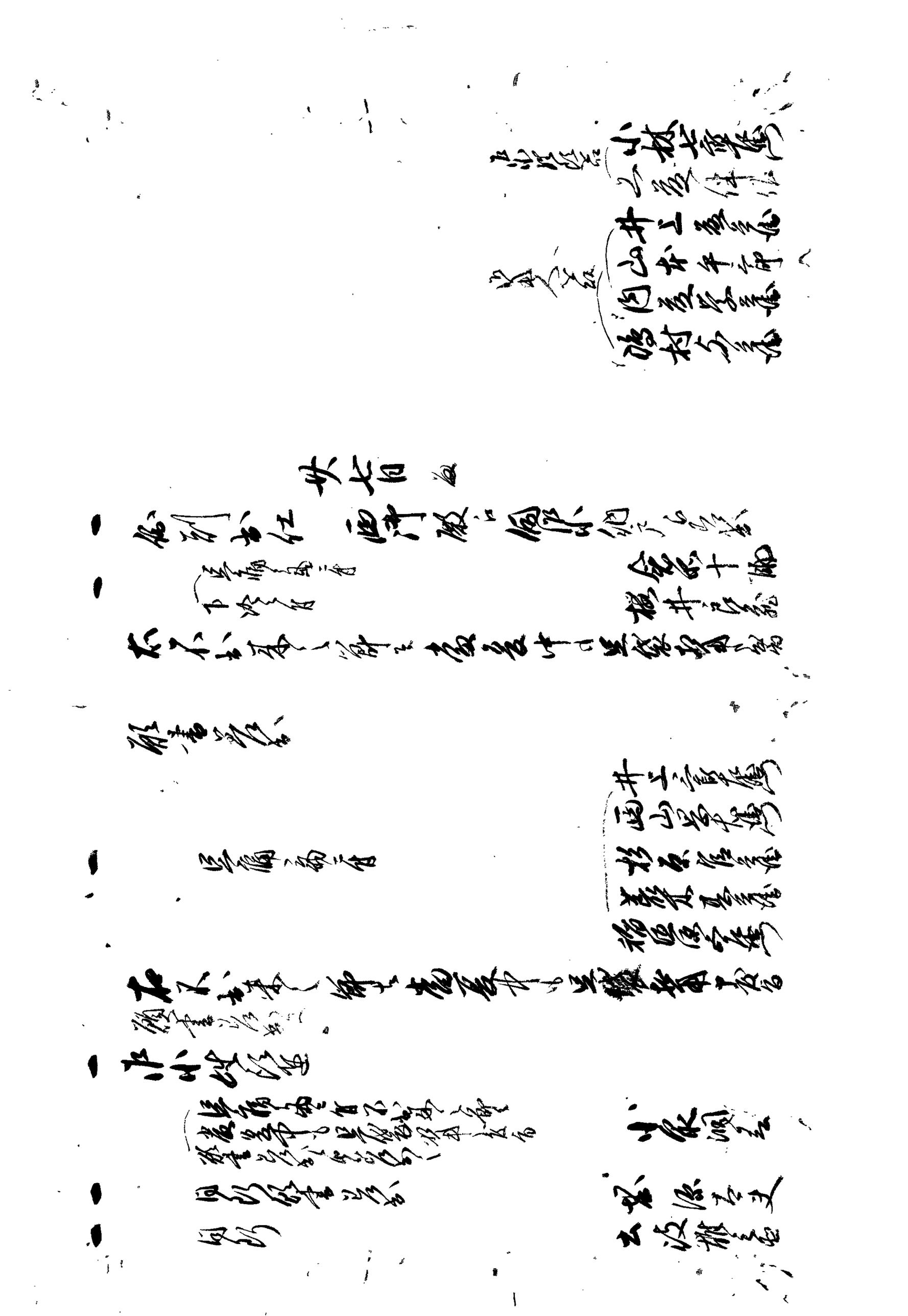

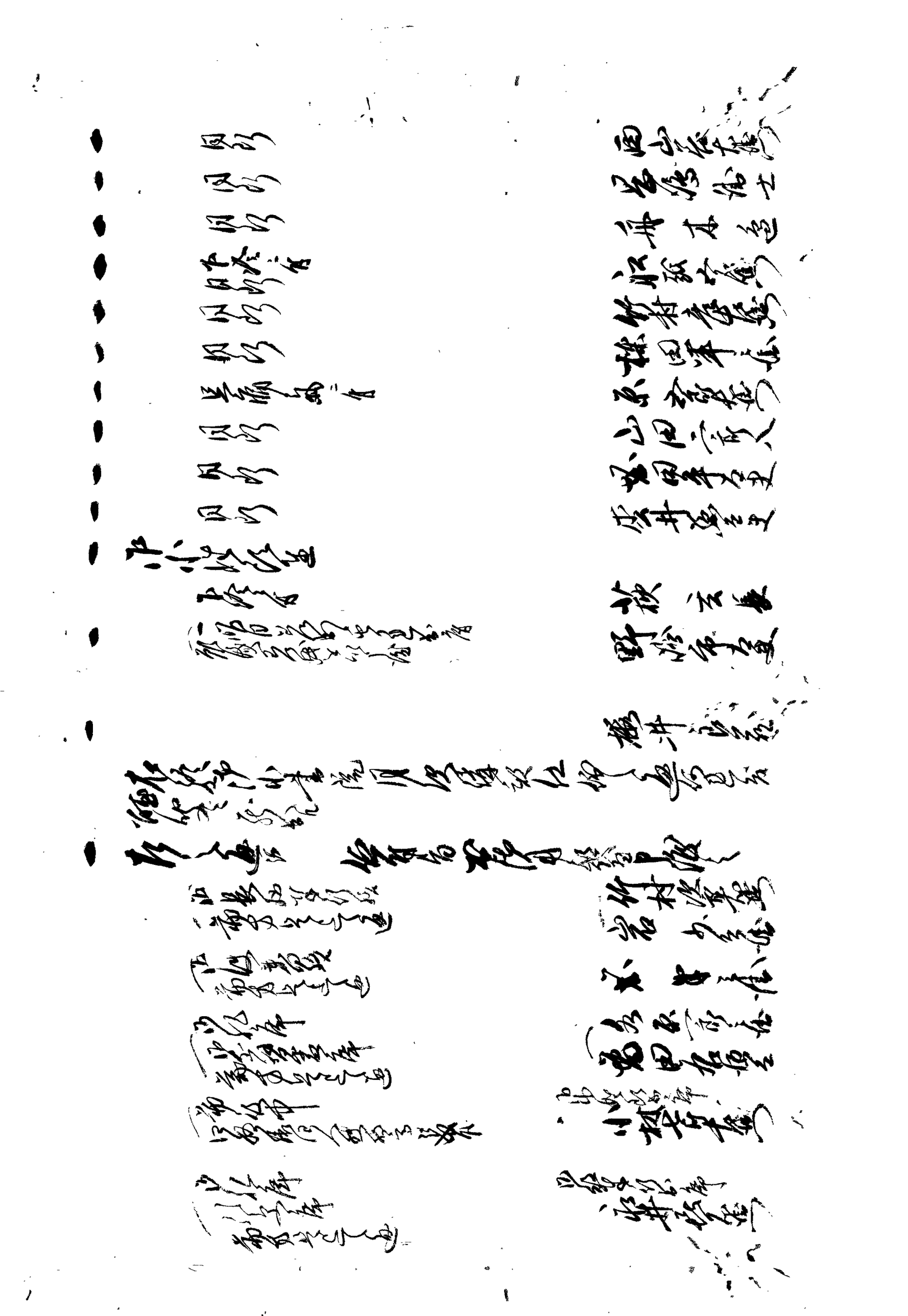

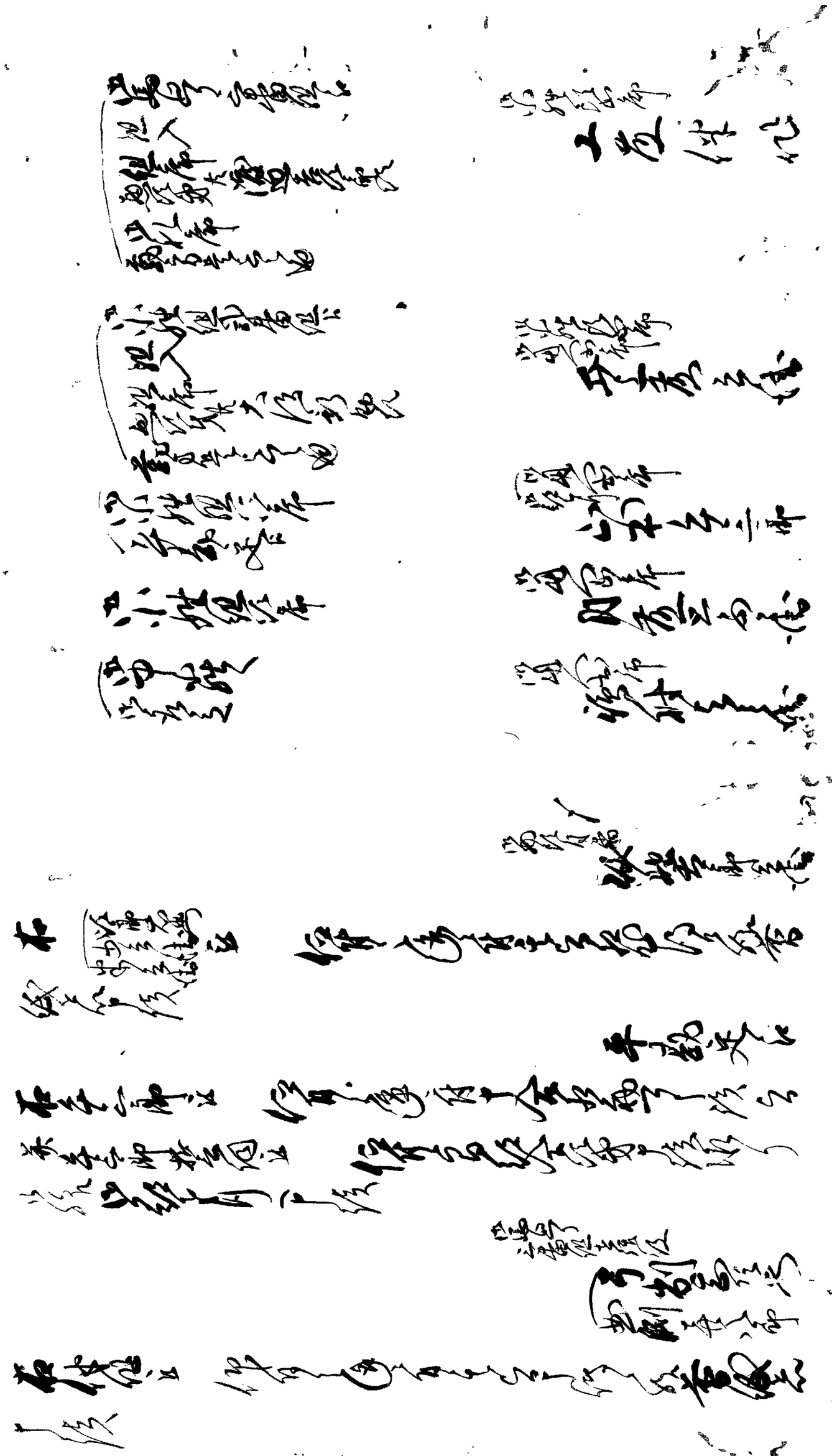

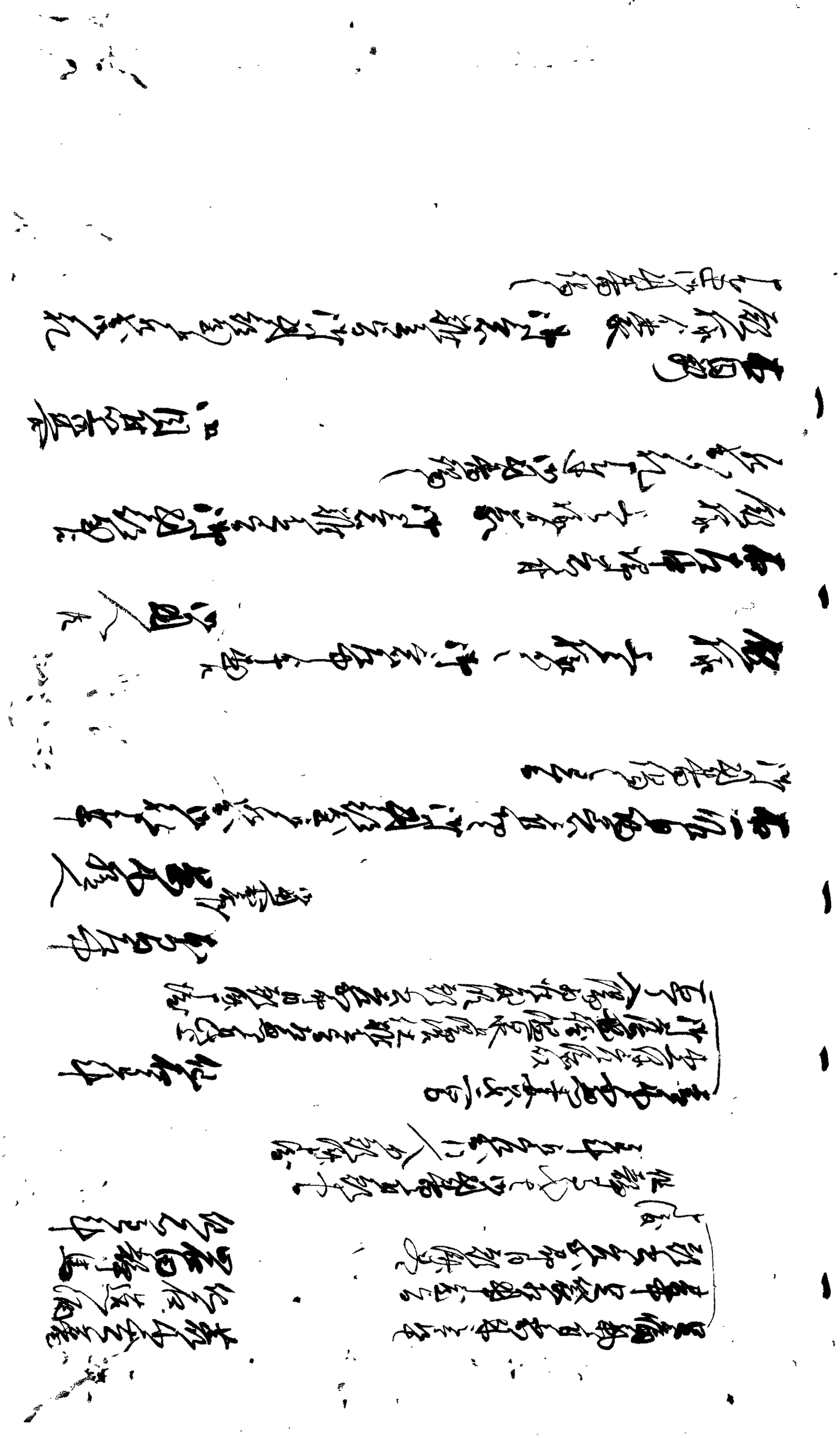

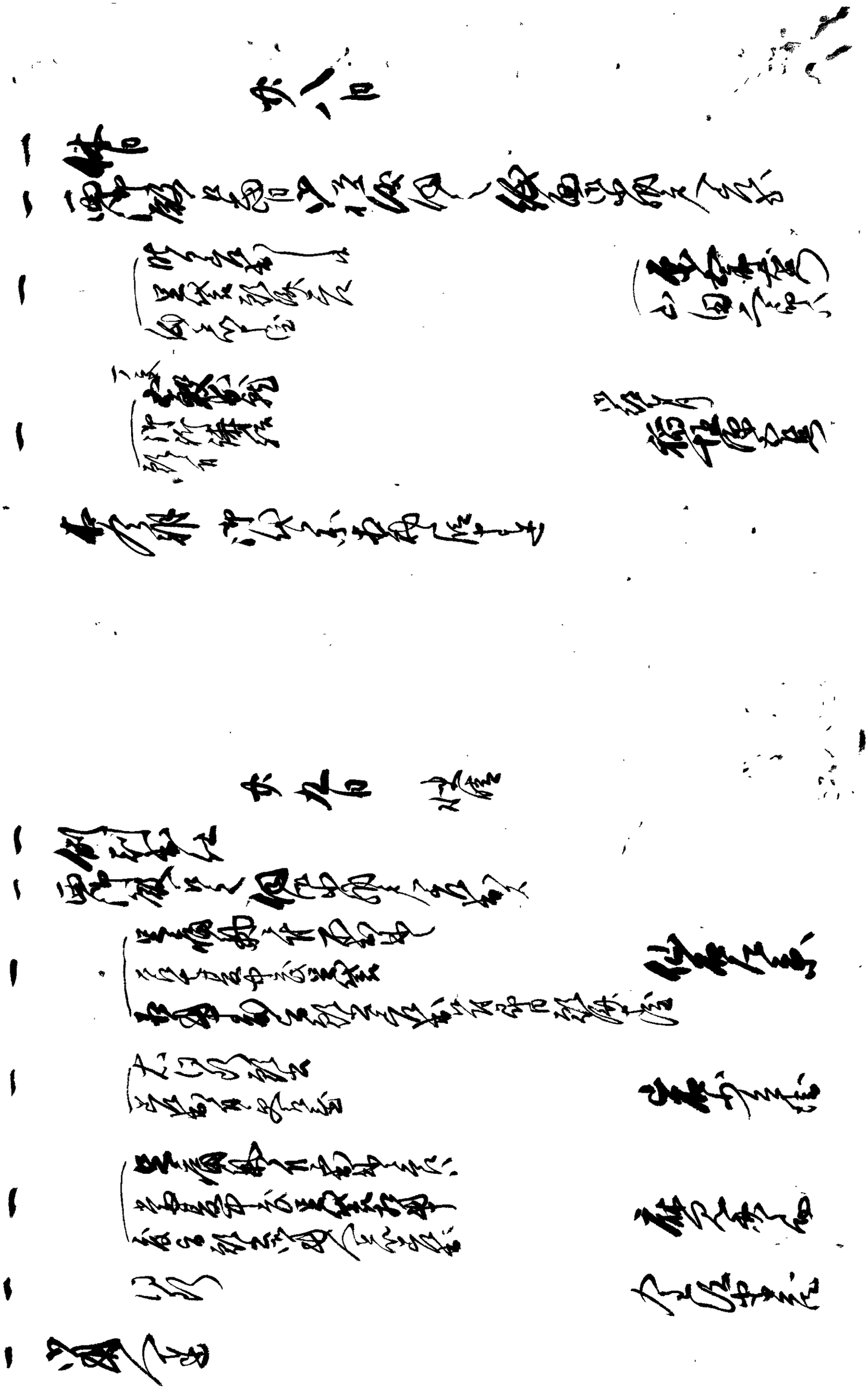

出石藩

御用部屋日記

文政 九 年 四 月

出石町公民館蔵

文政九丙戌年

御留守

日記

出石藩主計

四月大

大清

國部四郡屬

會長尾

杉原左衛門

張田平太郎

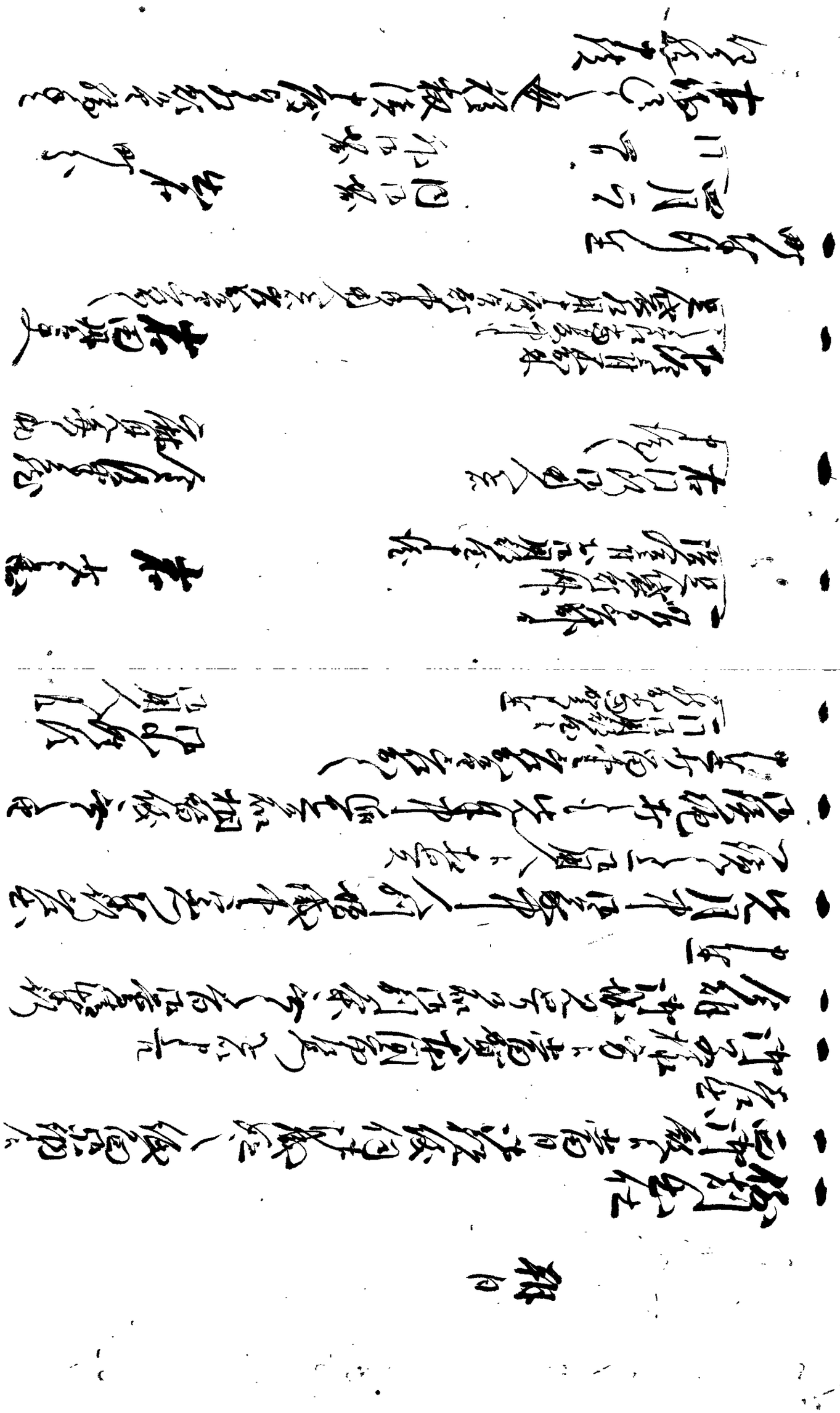

一

一

一

一

一

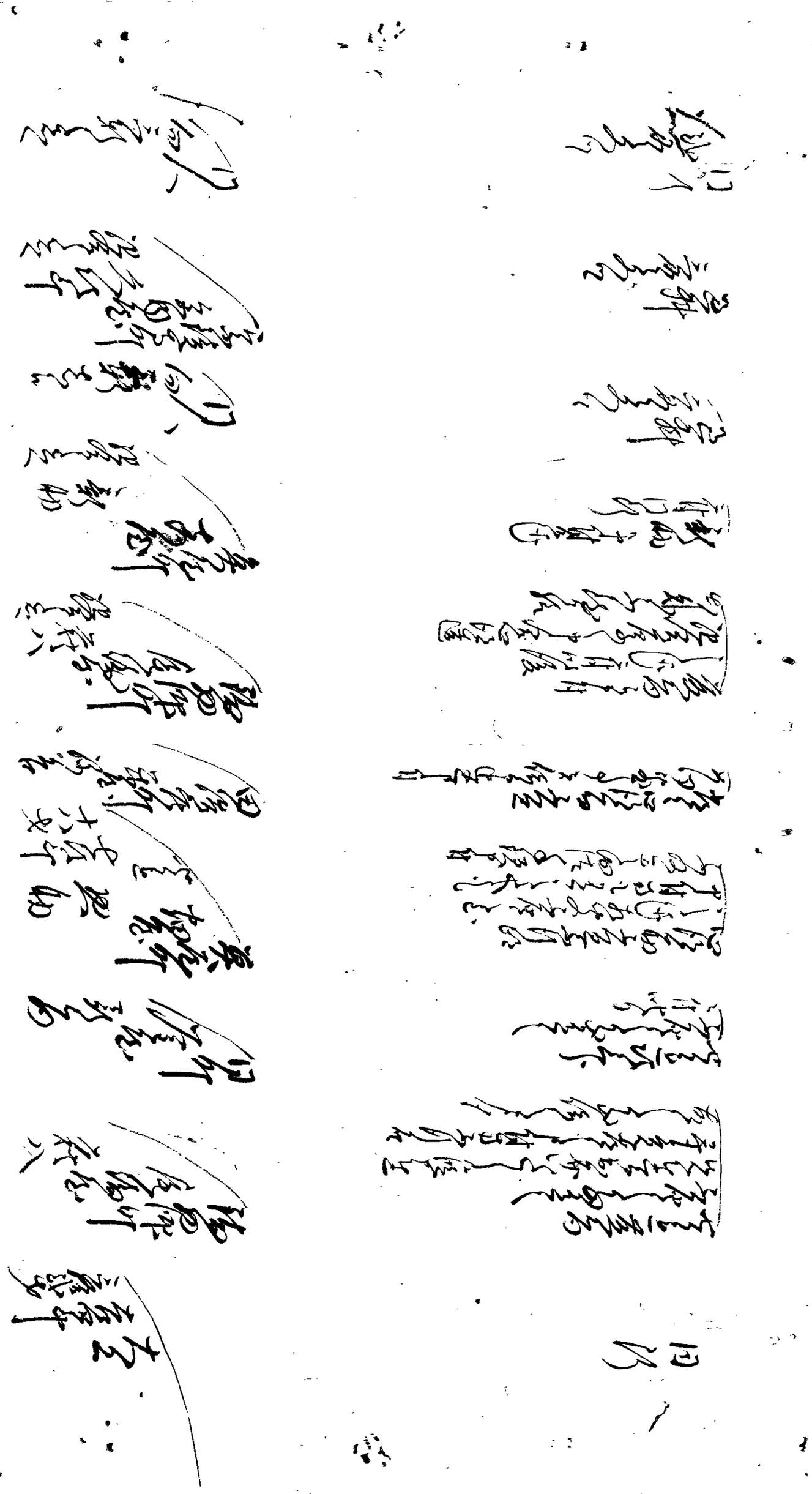

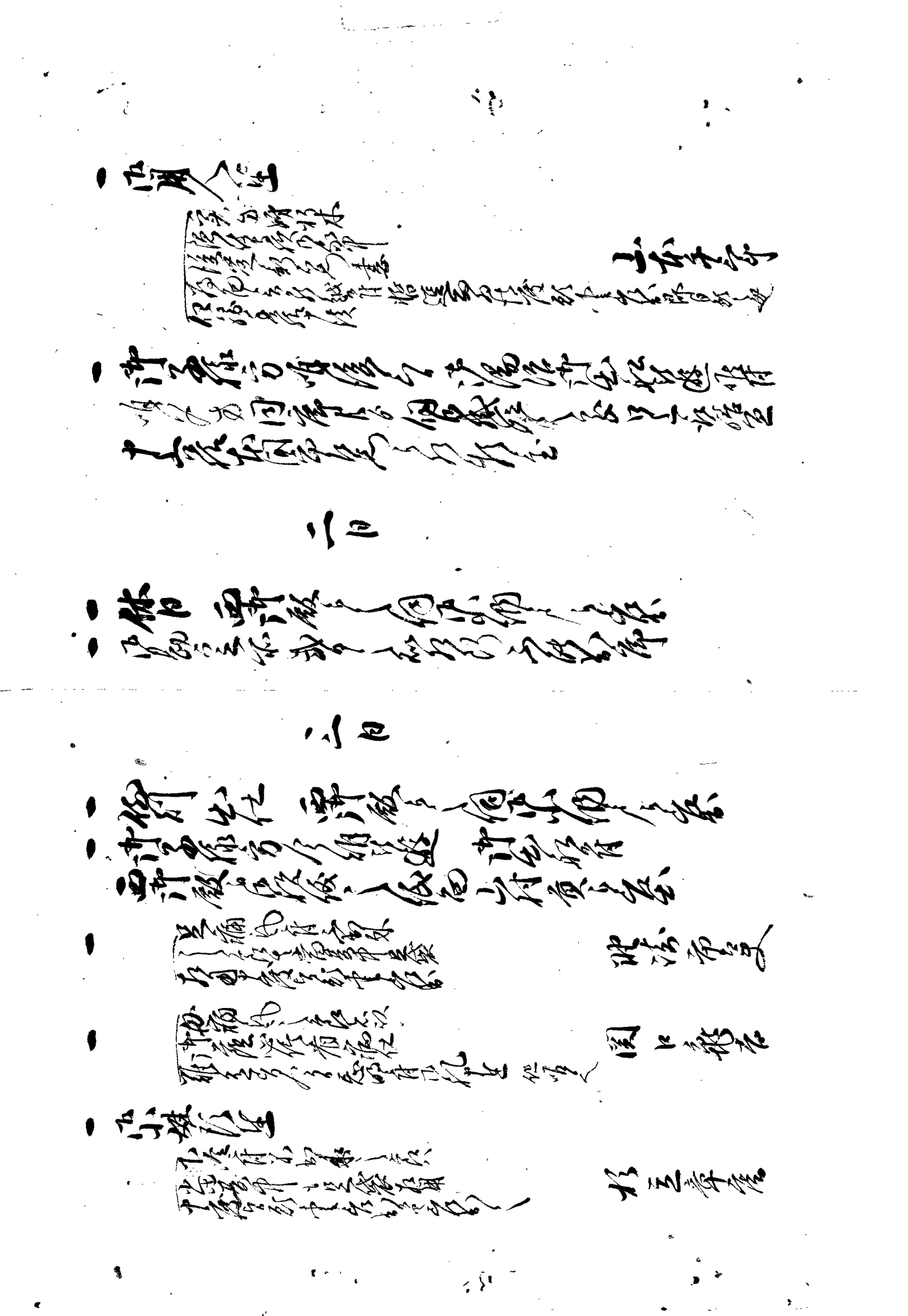

一 角筈ニ而被召出候節之通
御前ニ而御目見被仰付
中御礼
皆済之 御書付之表
御納戸 御用懸り
御書付候様之御沙汰
但右御書付之通

実ニ殿右
同人

一 右者当年も此之通ニ而被仰出候
忌明之節申上候事

一 右者後江表ニ出之節 御用部屋ニ而被仰渡候
様御沙汰御座候
殿様御好
上ニ御国許之御[illegible]
但右御[illegible]被仰付[illegible]
[illegible]
[illegible]
右之通被仰渡候 御勤之趣

一 右ハ殿御便次第之大切之儀ニ御座候
御[illegible]之儀右御用之一件被仰付
奉存候 右之御趣意ハ御用人ヘ申上候
右之御目付之趣ニ御座候
但右之不[illegible]候也

一 綿入 大和綿
一 門 供廻
一 袷 薄茶綿
一 帯 一 [illegible]
一 袴

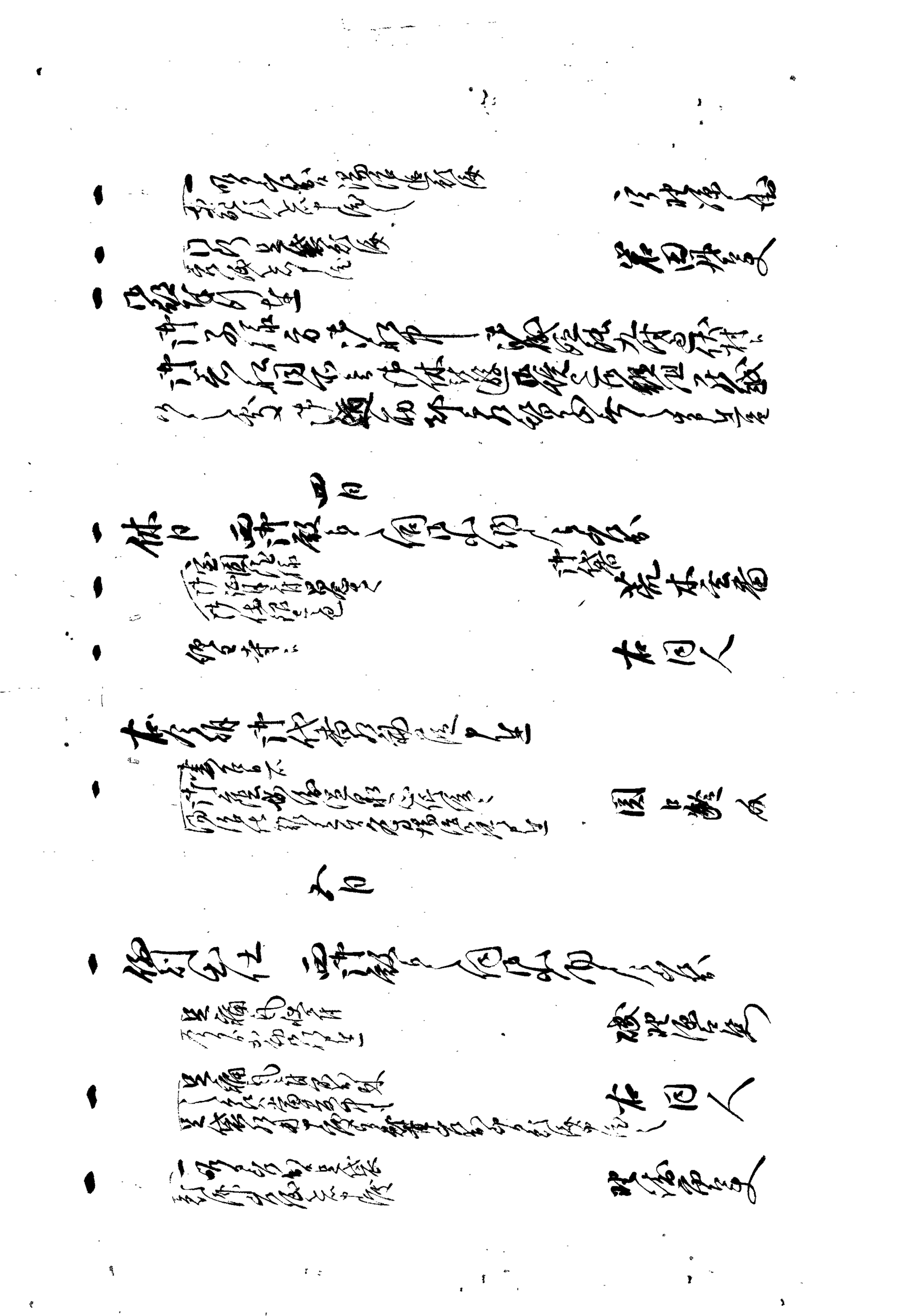

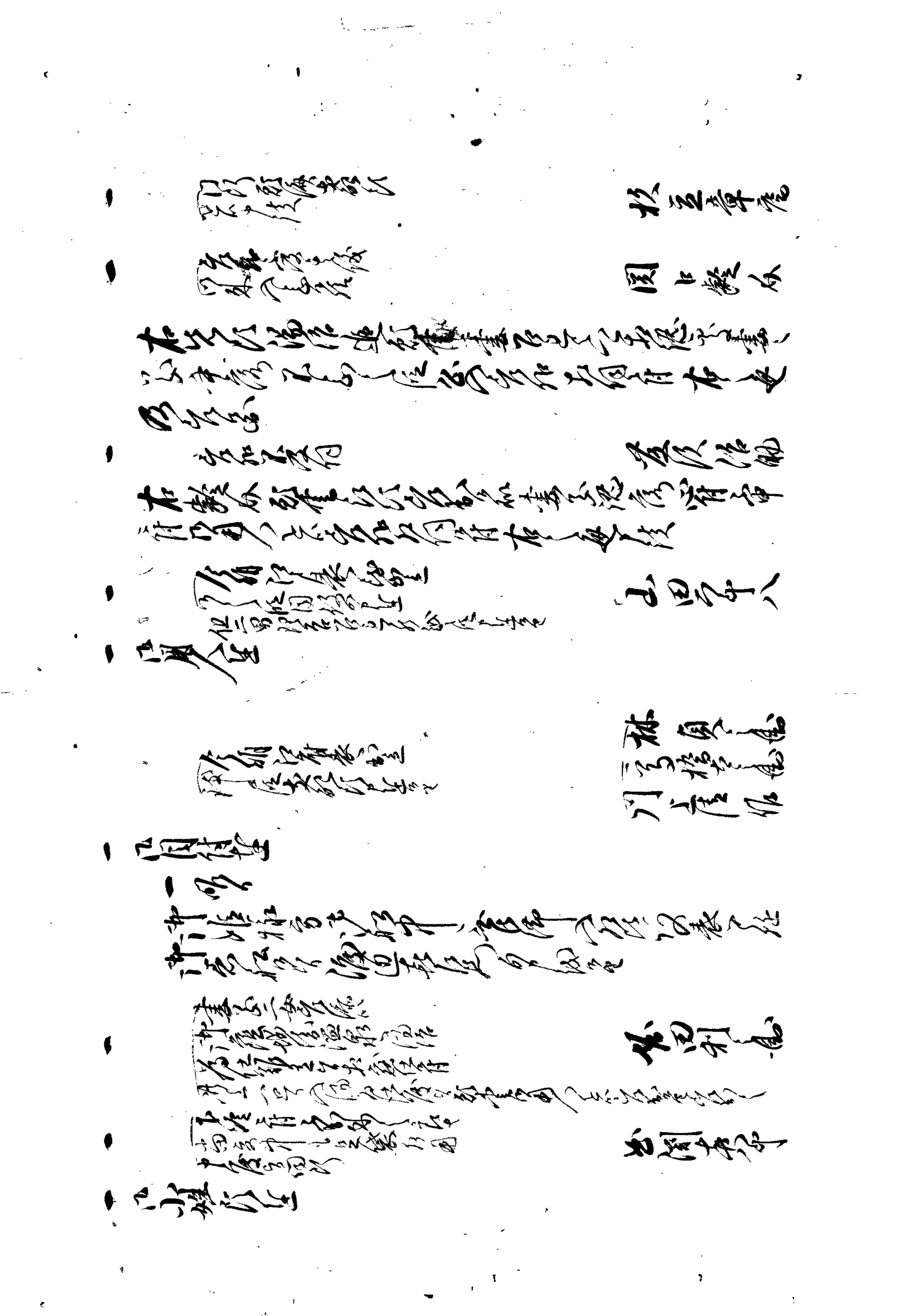

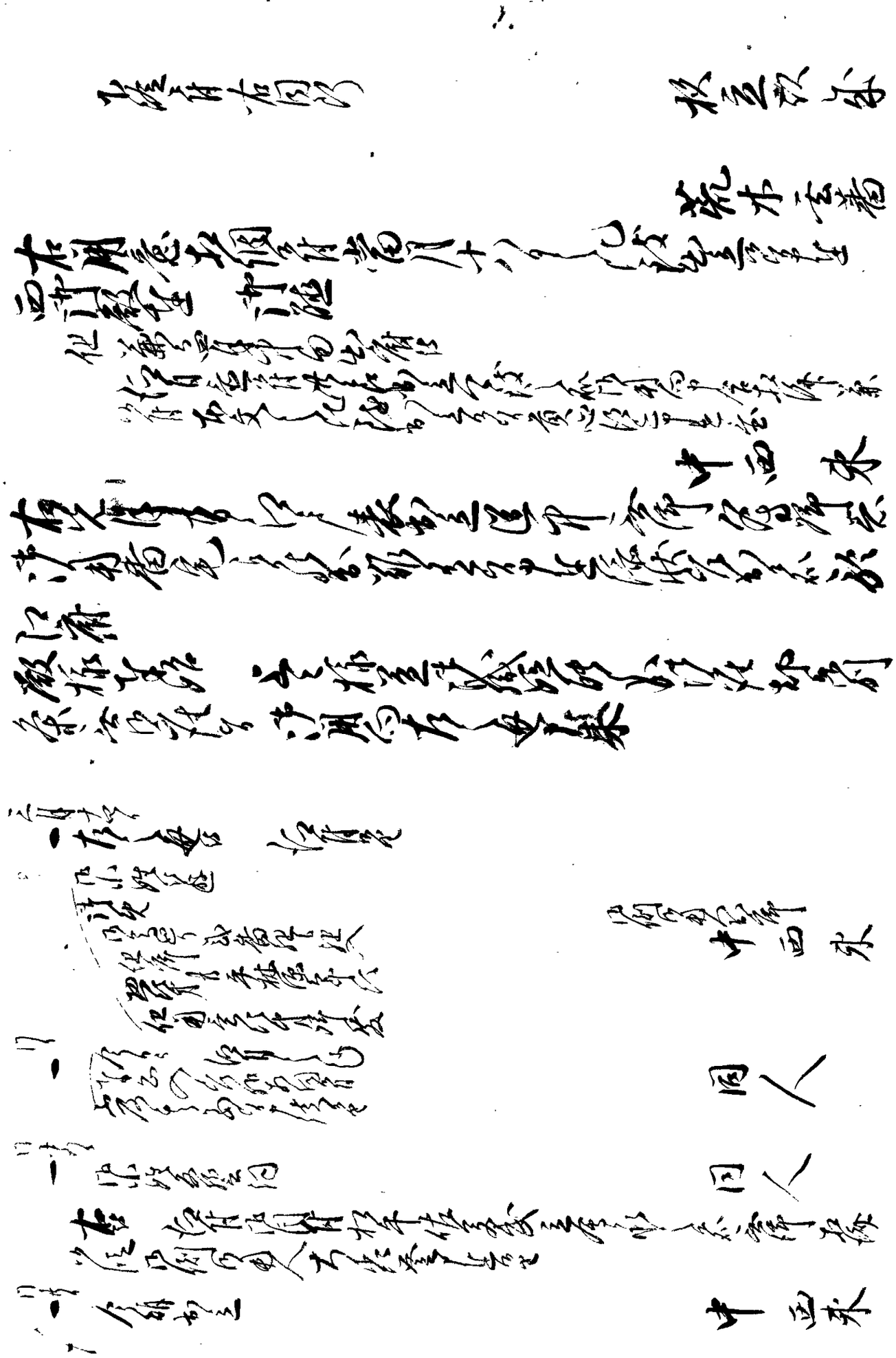

[illegible]

六日

一休日　西丸殿ヘ伺御機嫌罷出候

小川[illegible]

七日

一例出仕　西丸殿ヘ伺御機嫌罷出候

[illegible]

[illegible]

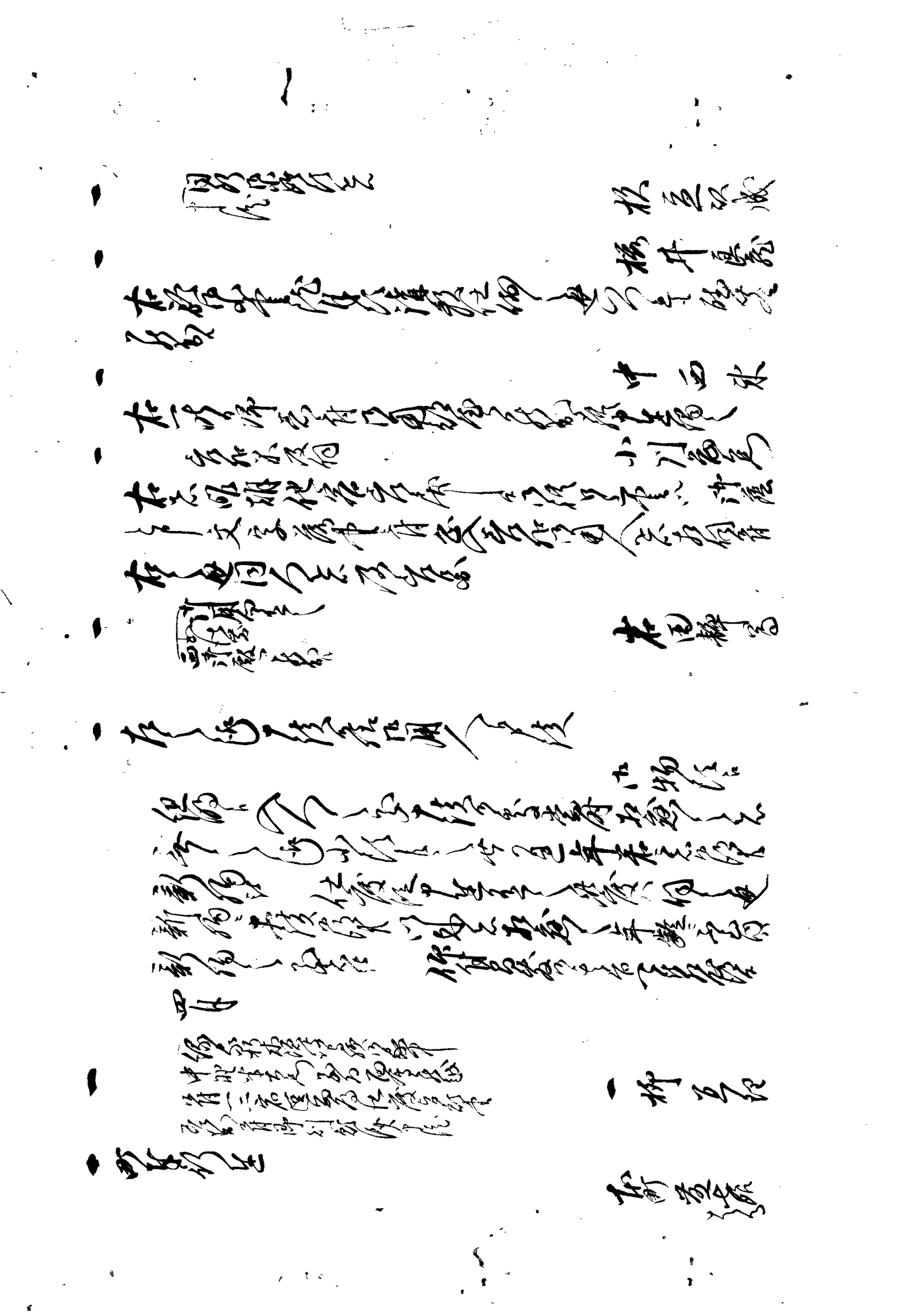

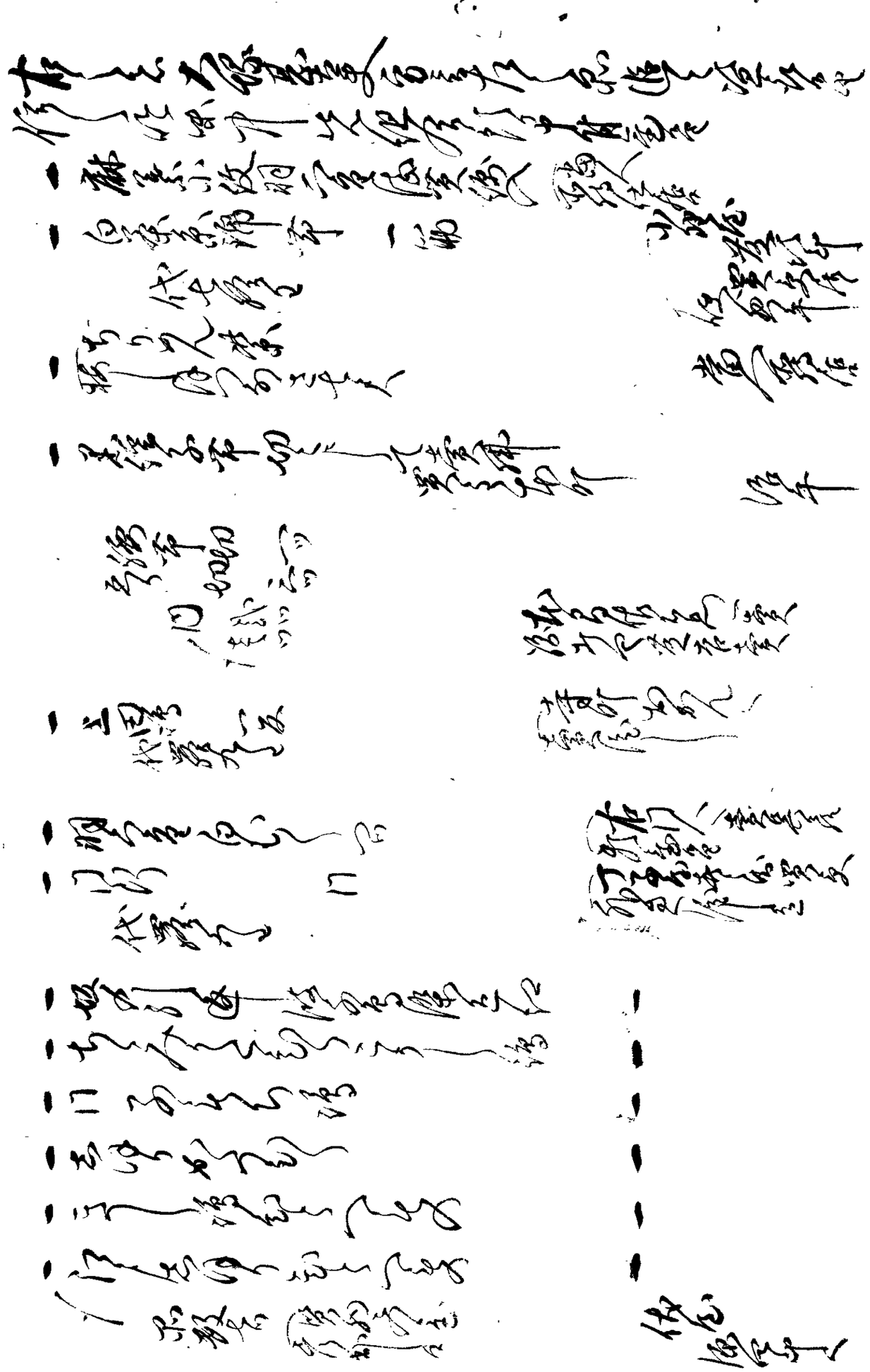

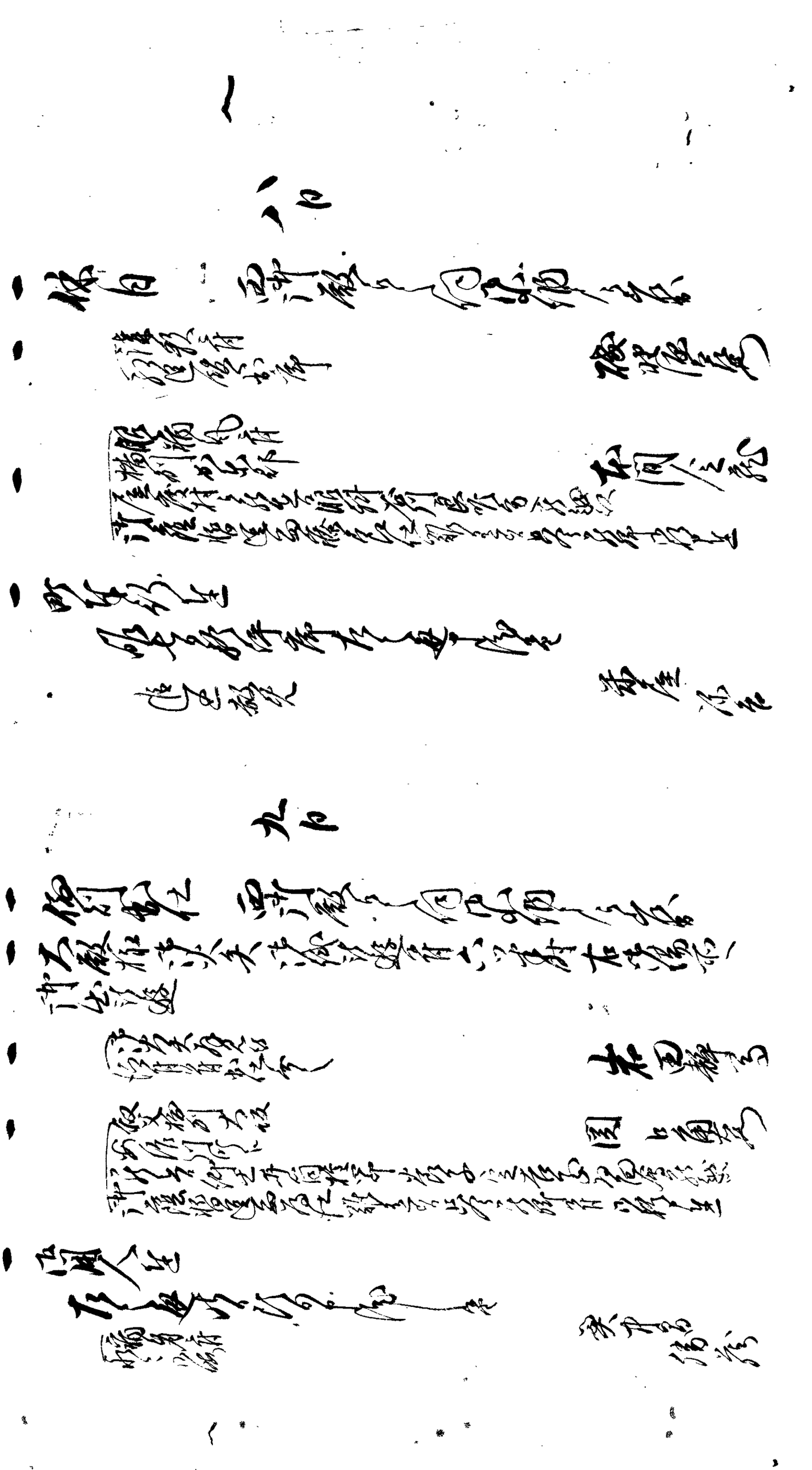

[illegible]

[illegible]

[illegible]

[illegible]

[illegible]

[illegible]

[illegible]

[illegible]

一 同
右之趣 両組同心共 申付候旨也

当番之若年寄衆
右ゟ御目付衆江申渡ス

同日
右之通御目付ゟ申渡ス

右同断
金弐百疋ツヽ被下

当番之若年寄衆
右ゟ御目付衆江申渡ス

同日
金弐百疋被下

三好備後
大塚豊後
酒井左衛門
堀田[illegible]人
中西[illegible]
渡辺[illegible]
吉田[illegible]
三好備後
本間主水
渡辺[illegible]
[illegible]

一 同
金弐百疋

一 同十
右者[illegible]体[illegible]中[illegible]被下候旨也
本間主水
[illegible]
[illegible]
小川[illegible]

一
[illegible]

一 同
右之[illegible]
本間[illegible]

一 同
[illegible]
[illegible]
中西[illegible]

一 同十[illegible]
右[illegible]
右同[illegible]
[illegible]
小嶋[illegible]

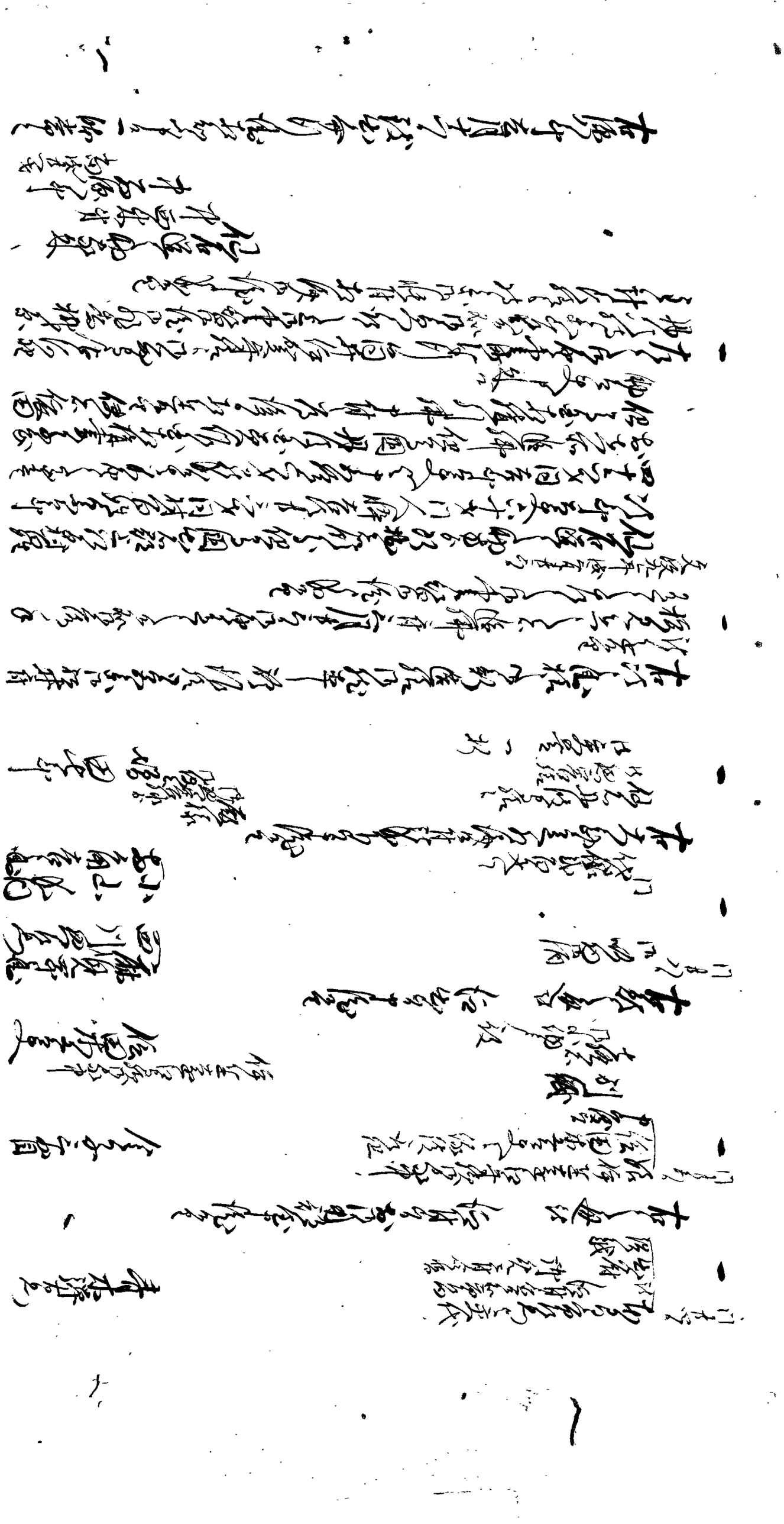

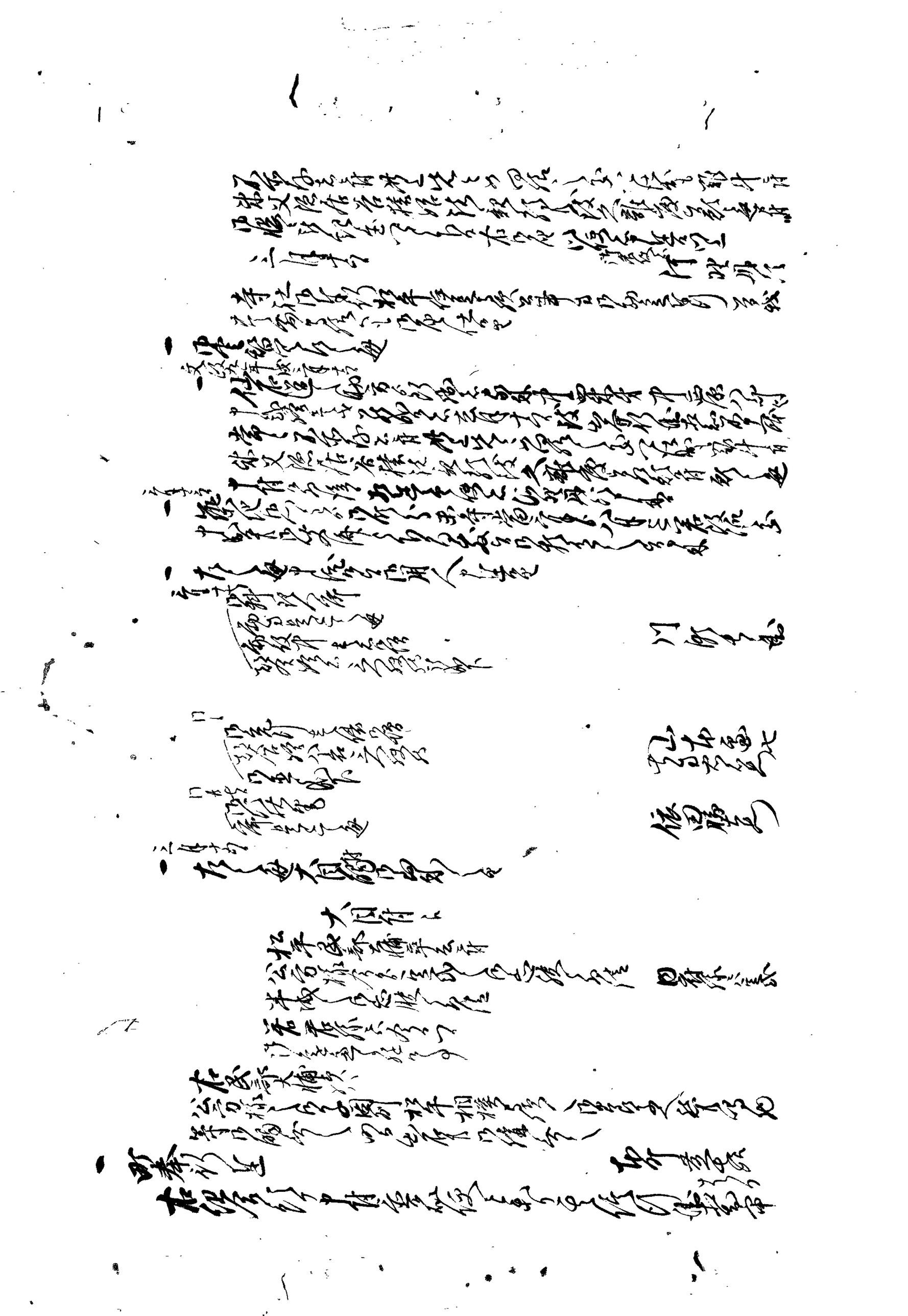

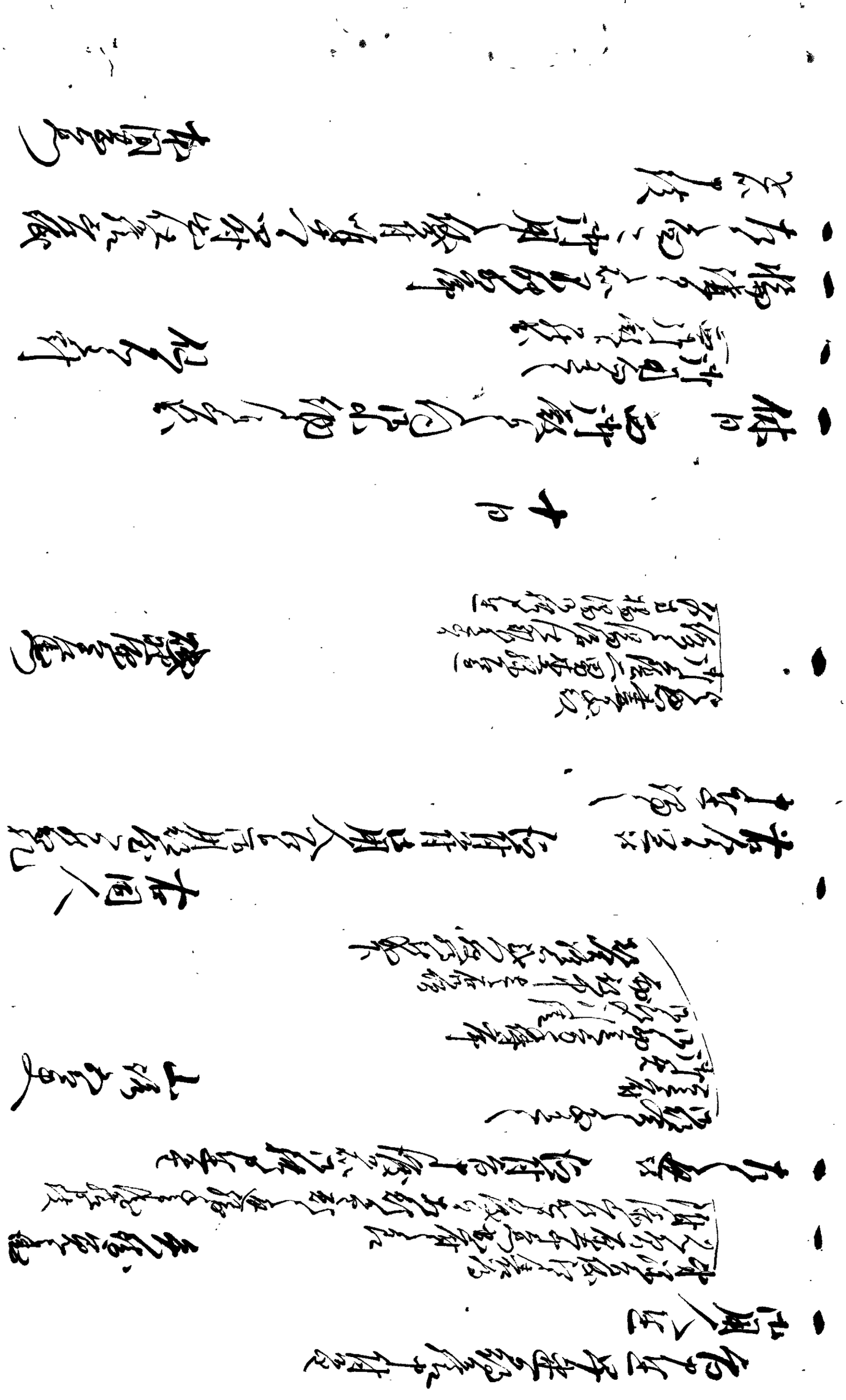

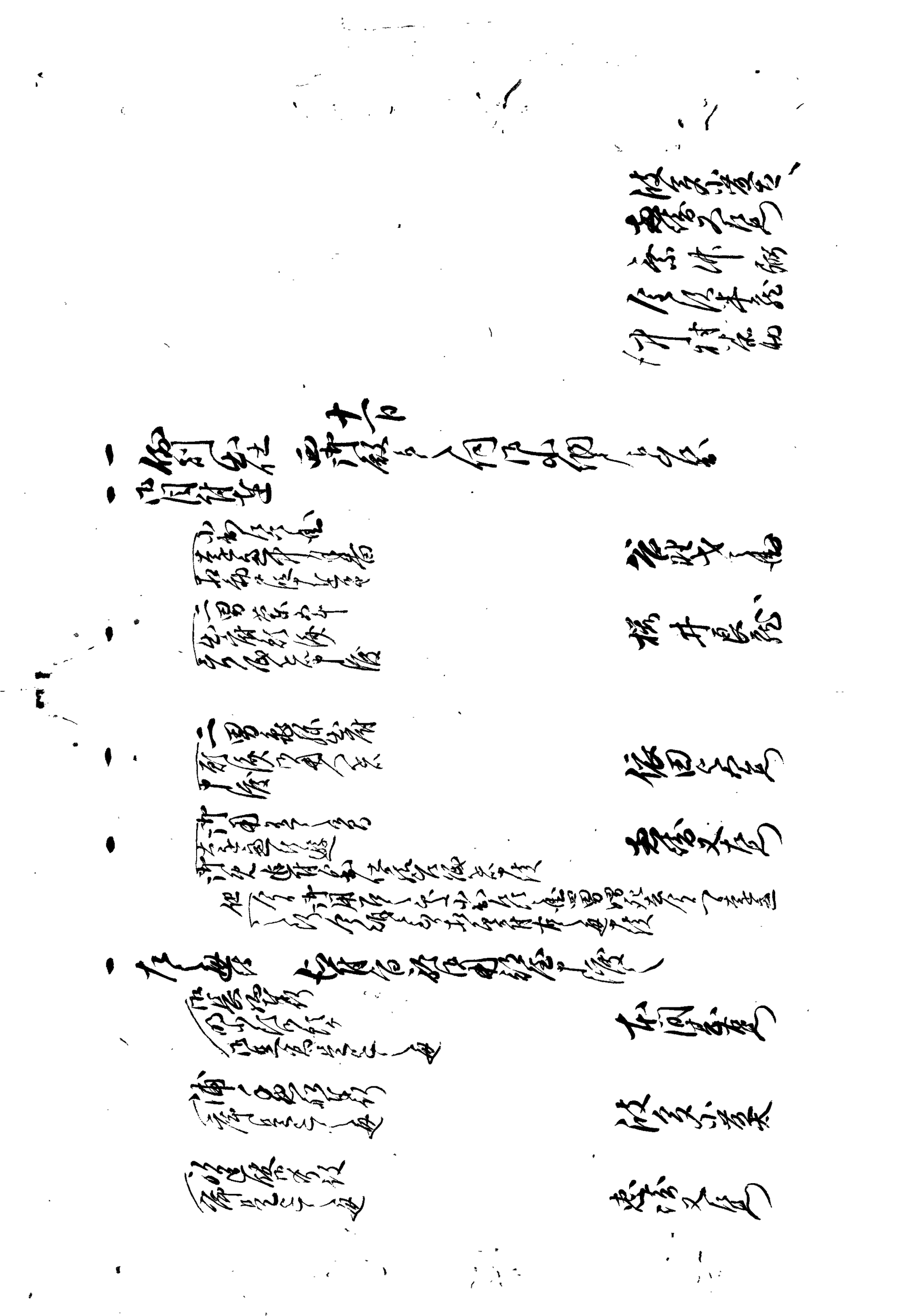

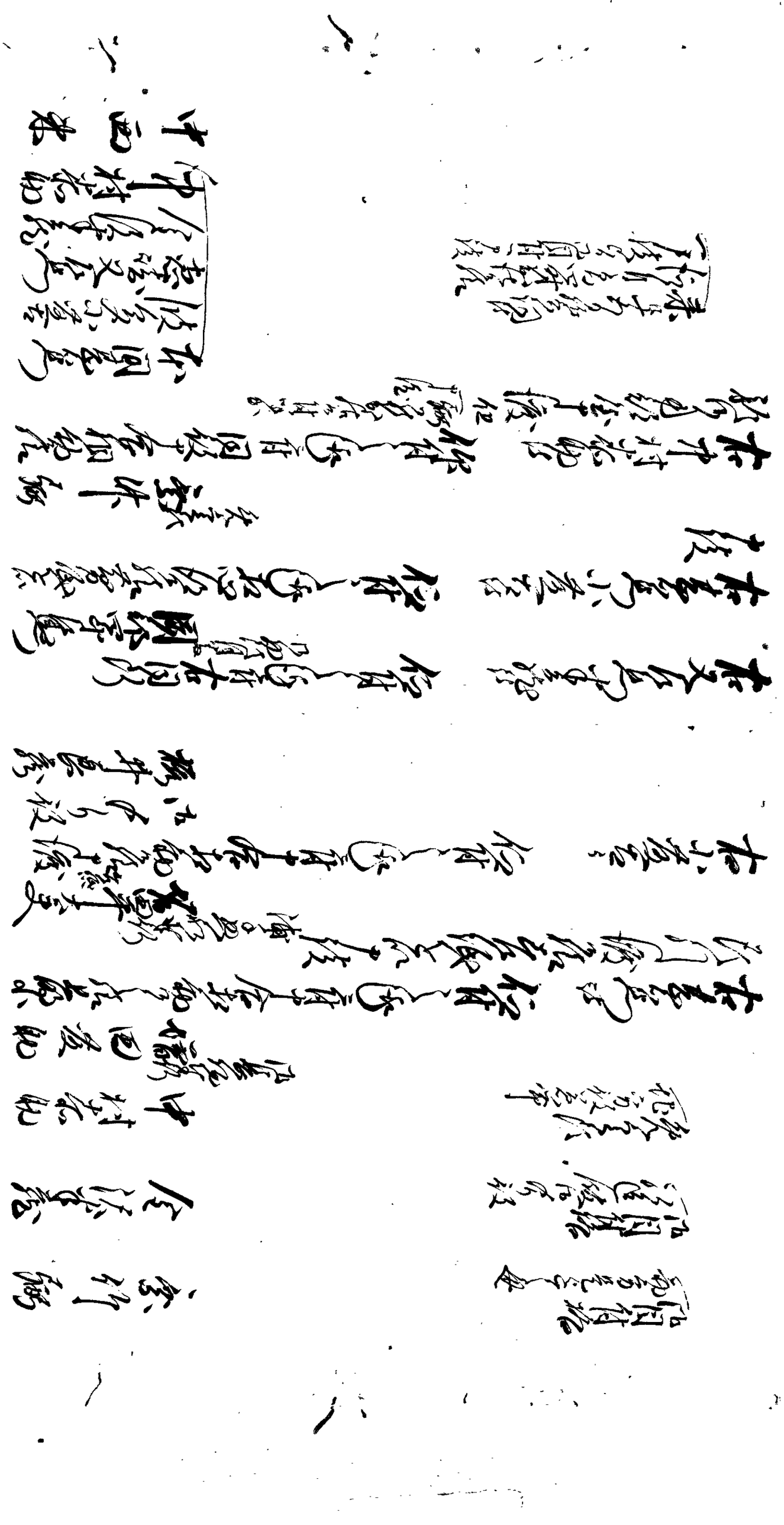

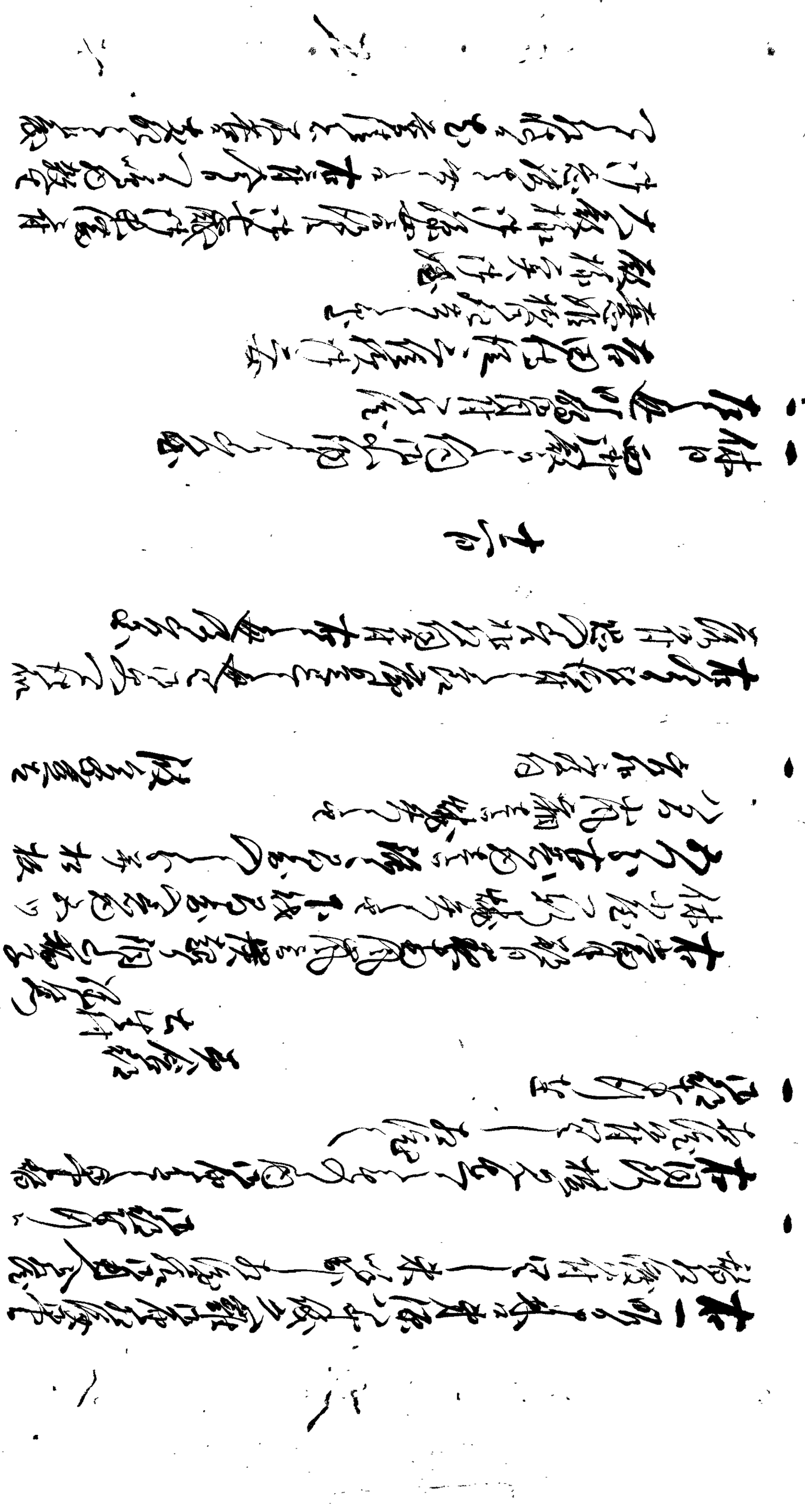

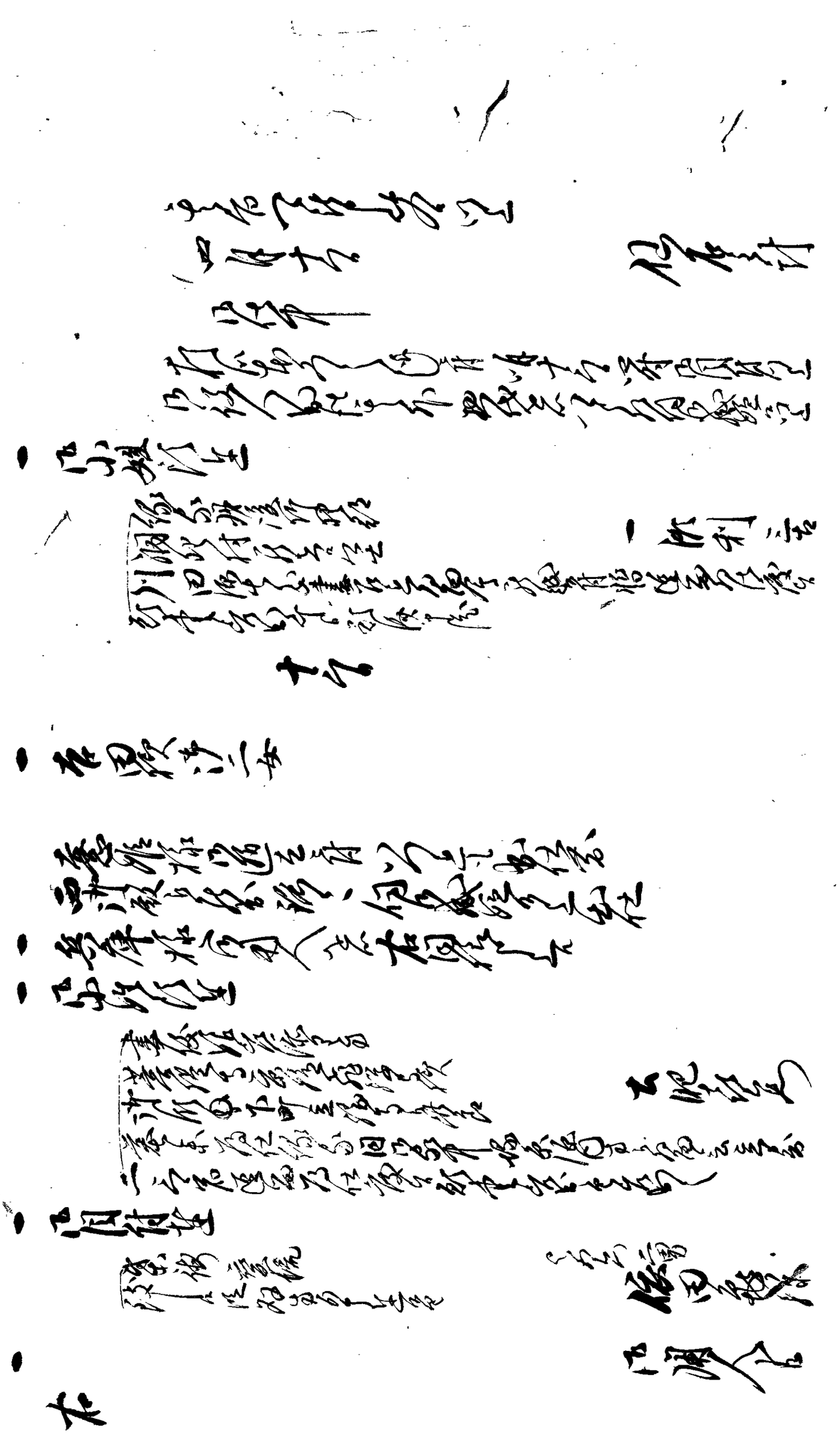

一 意姫様御逝去ニ付御見舞として御使者を以被申
上之
　御目付へ
　御役人
　玉井式部殿ニ

一 右同断ニ付御用部屋より御届書差出之
　御用番へ

一 江戸表より出達之上ニ付御用状を以申遣人々
　あり

一 御勤之義ハ不相替相勤候事
　但シ御先例不被為在候ニ付
　先達而付ヶ之通相済候
　日下桃谷事ハ御届書差出候様被仰付候
　家老中へ相達候
　岡嶋清七

一 妻并七ヶ月ニ而相成候
　次御慶弔御届仕
　御勤之義ハ相替不申候
　御姫様方へ被為在候ニ付
　御届書差出之
　仙石右衛門

一 御姫様方へ意姫様御逝去ニ付伺書差出之
　但右家族之儀ハ御届不申候

一 御姫様方へ御届之義伺書左京様より伺書
　差出之

一 右之通相達候
　安永三
　御本丸
　仙石左京
　仙石帯刀
　仙石右衛門
　但御届之儀ハ御留守居より差出候

一 意姫様御逝去ニ付江戸表より伺書差出之

十四日

一休日　西御殿ゟ之個書例ゟ通差出

一所奉行達　左之通評席中申渡

敬免

鑄物師町　屋敷屋　萩八

敬免

英屋町　大工屋　吉兵衛

十六日

一西御殿ゟ出仕当年ゟ出仕当番改候

中之

一御用見廻賄人井口藤兵衛　他御用番中之通

服部九郎右衛門

荒木金蔵

右

大殿様出　御延　御暮ゟ　御意之通被遊

御帰　御暮ゟ

一所ゟ公儀善兵衛

他ゟ新海文部左衛門

一藤井彦左

土肥左馬

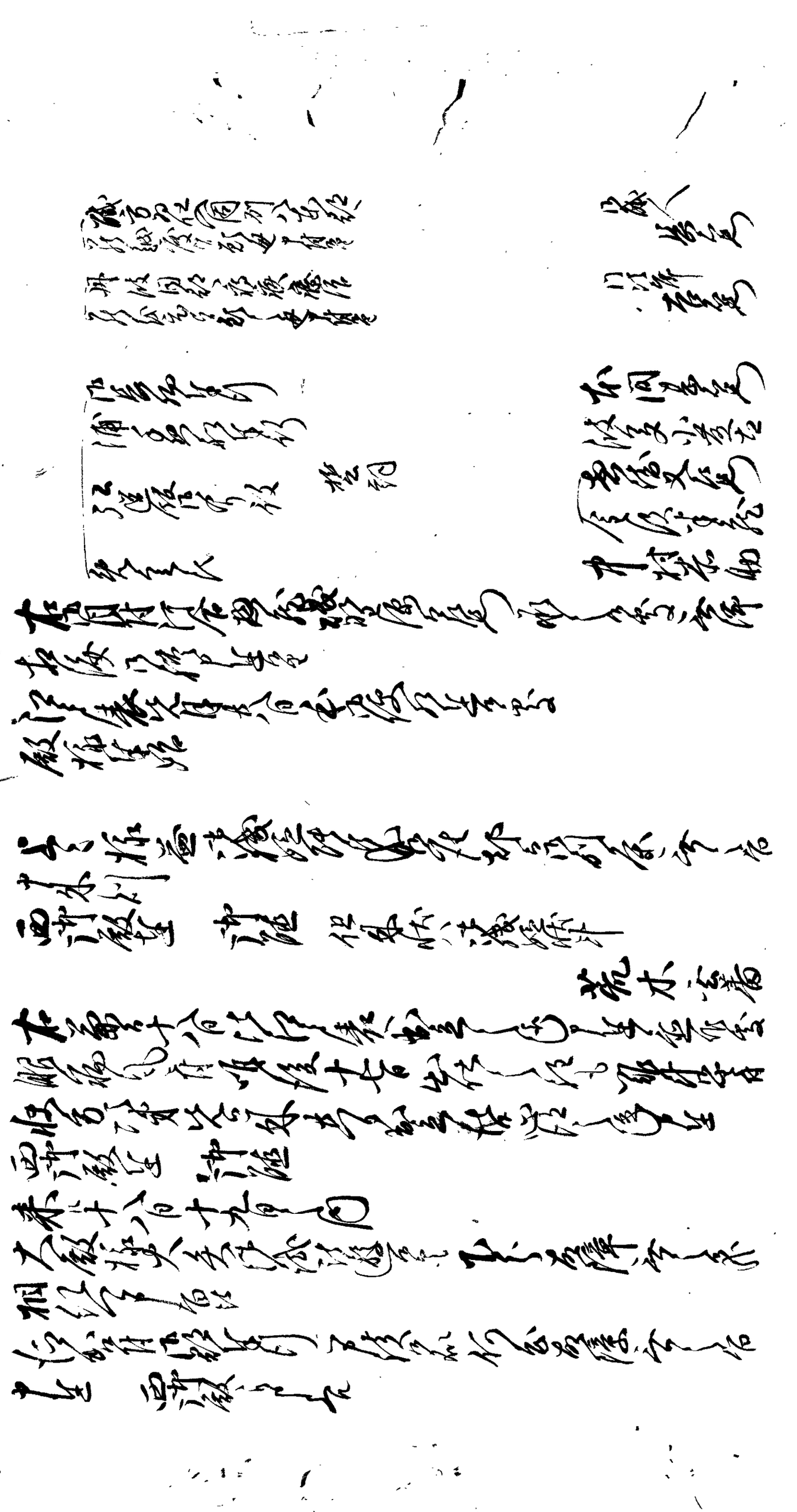

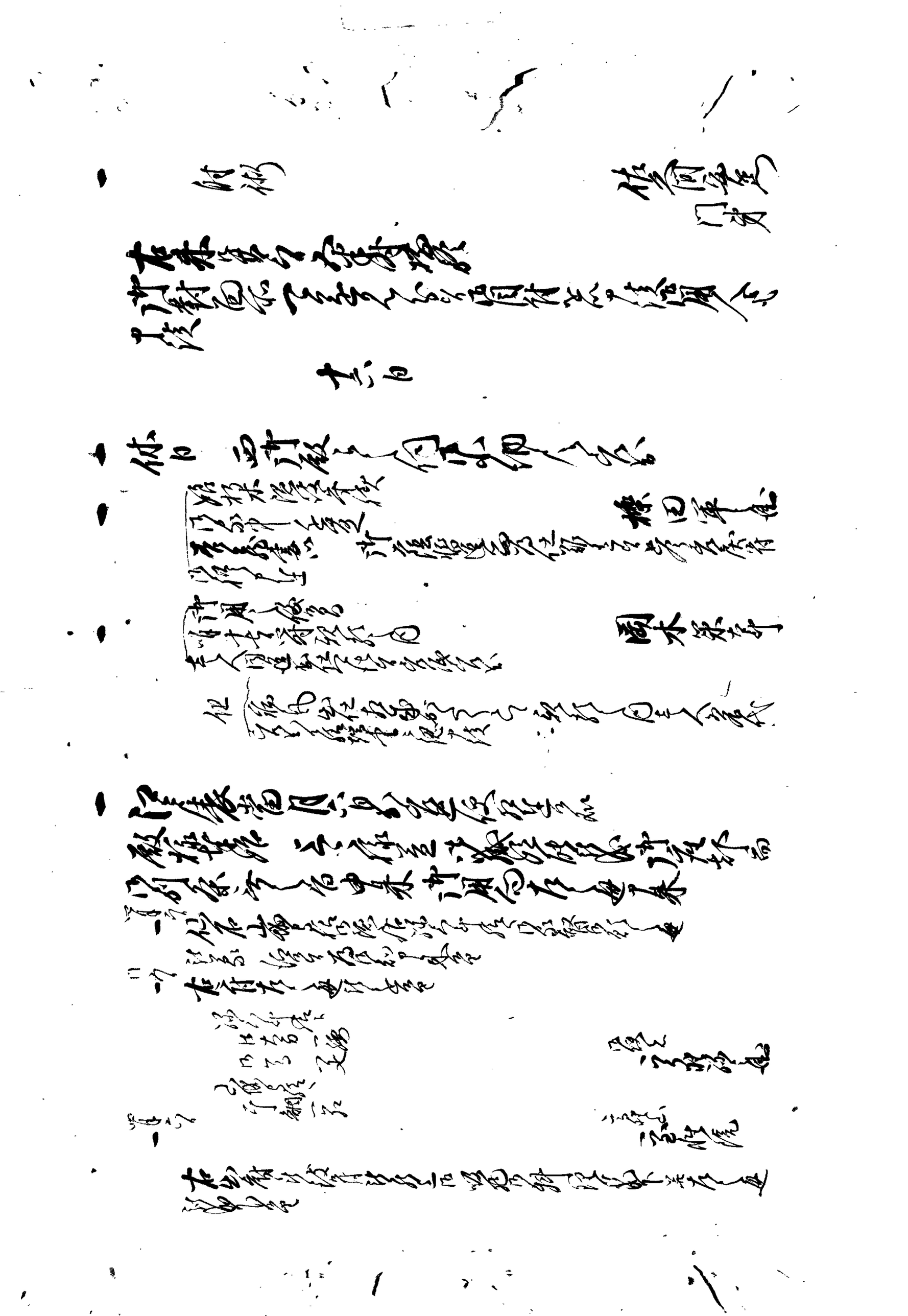

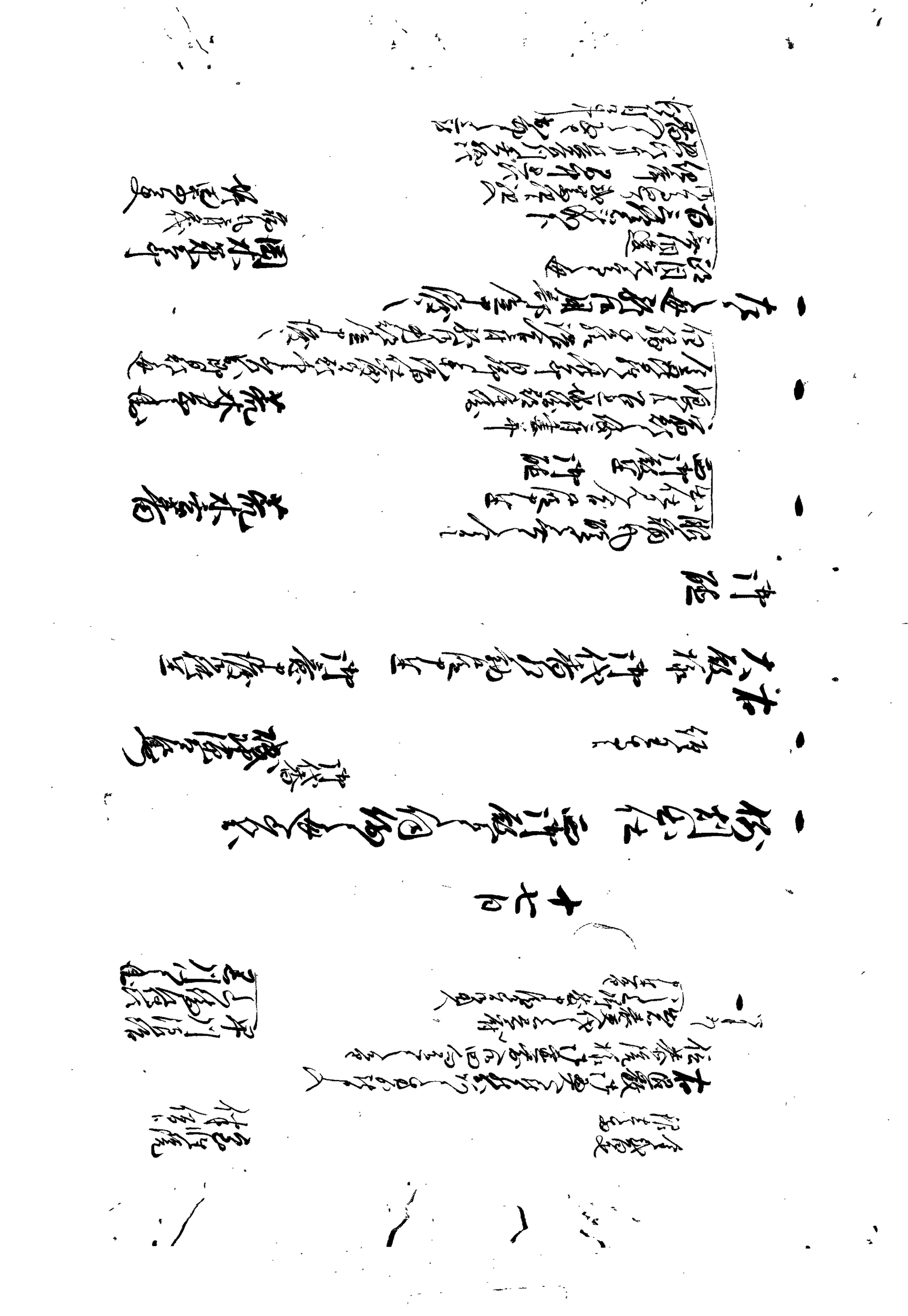

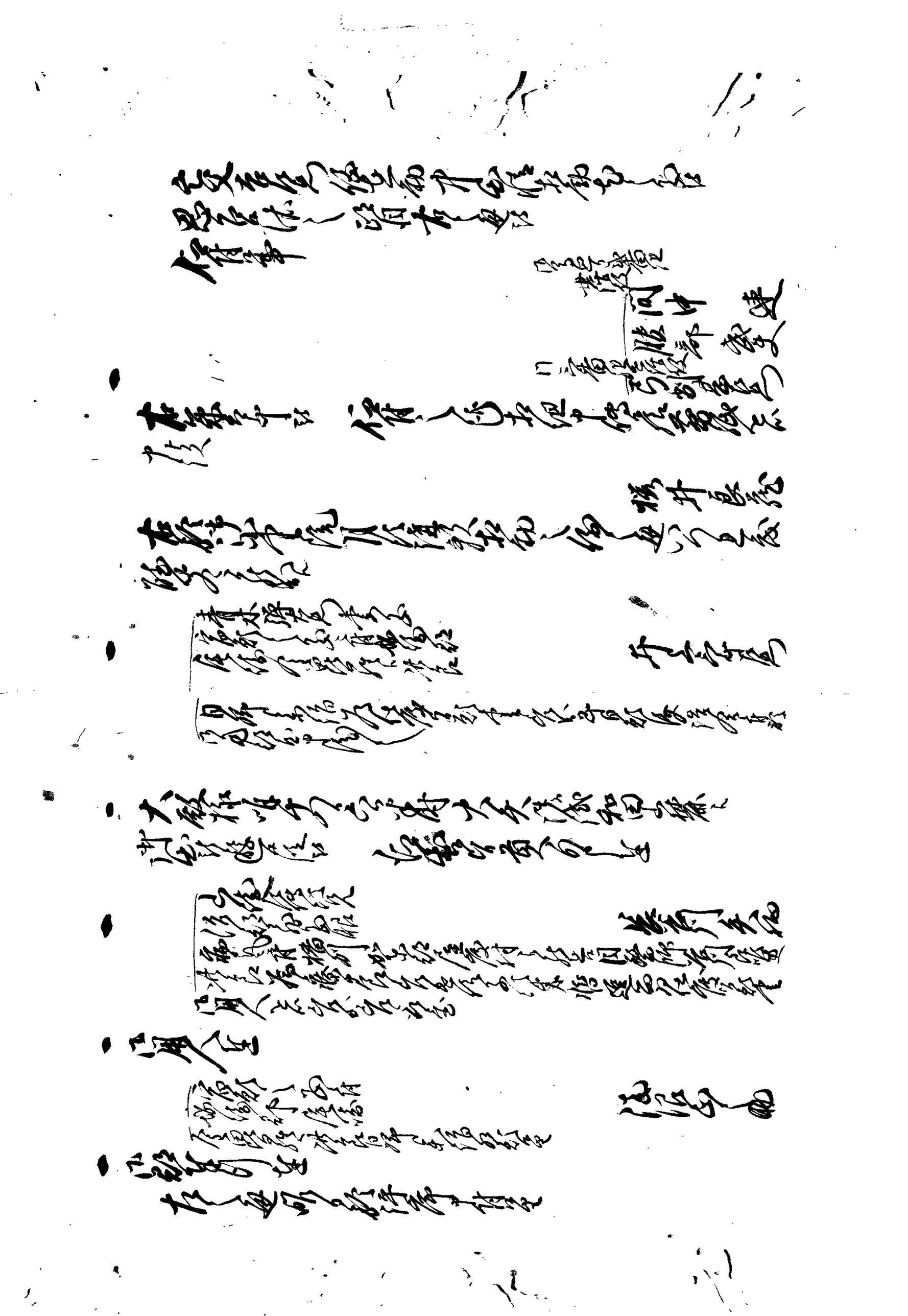

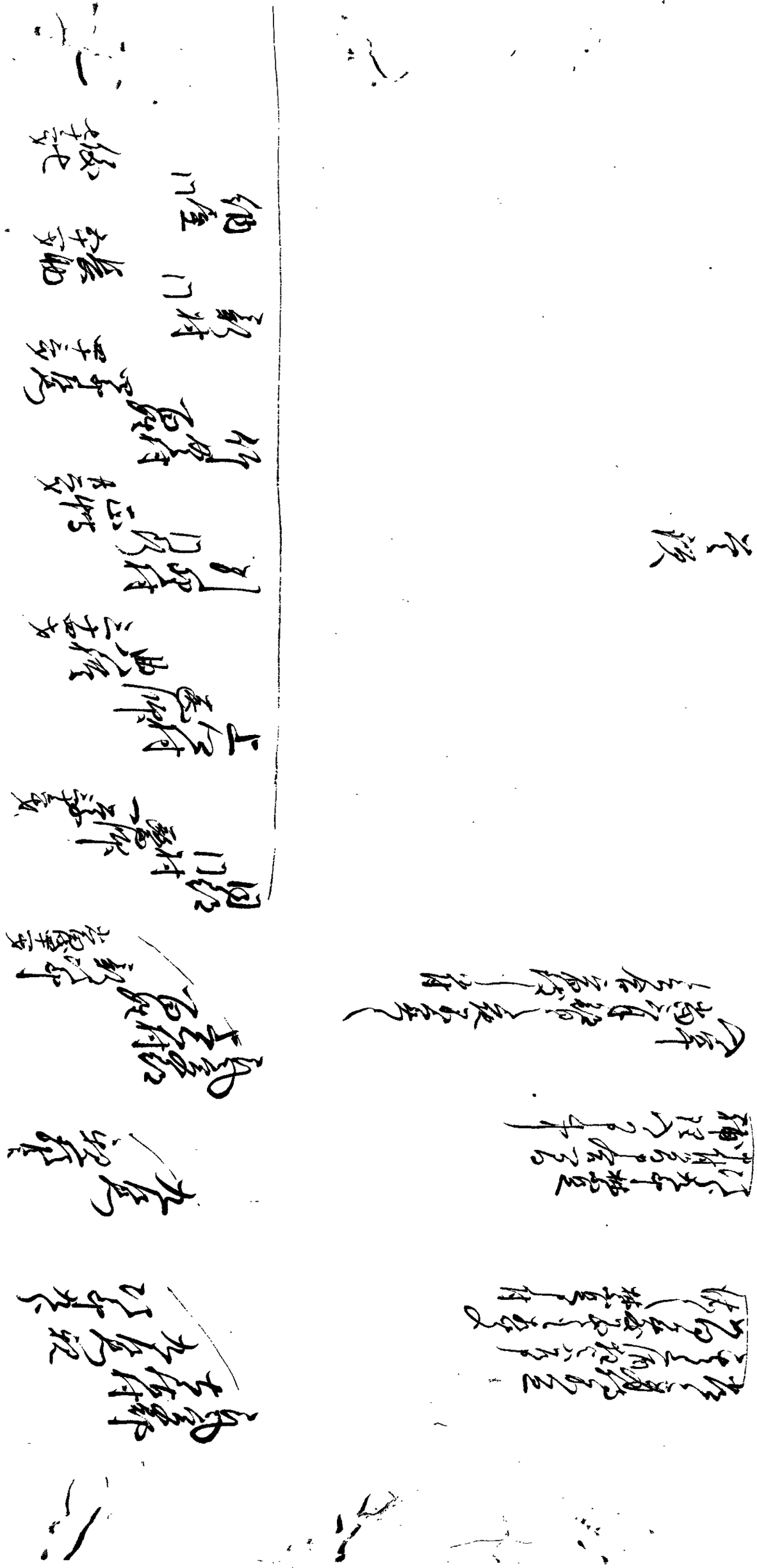

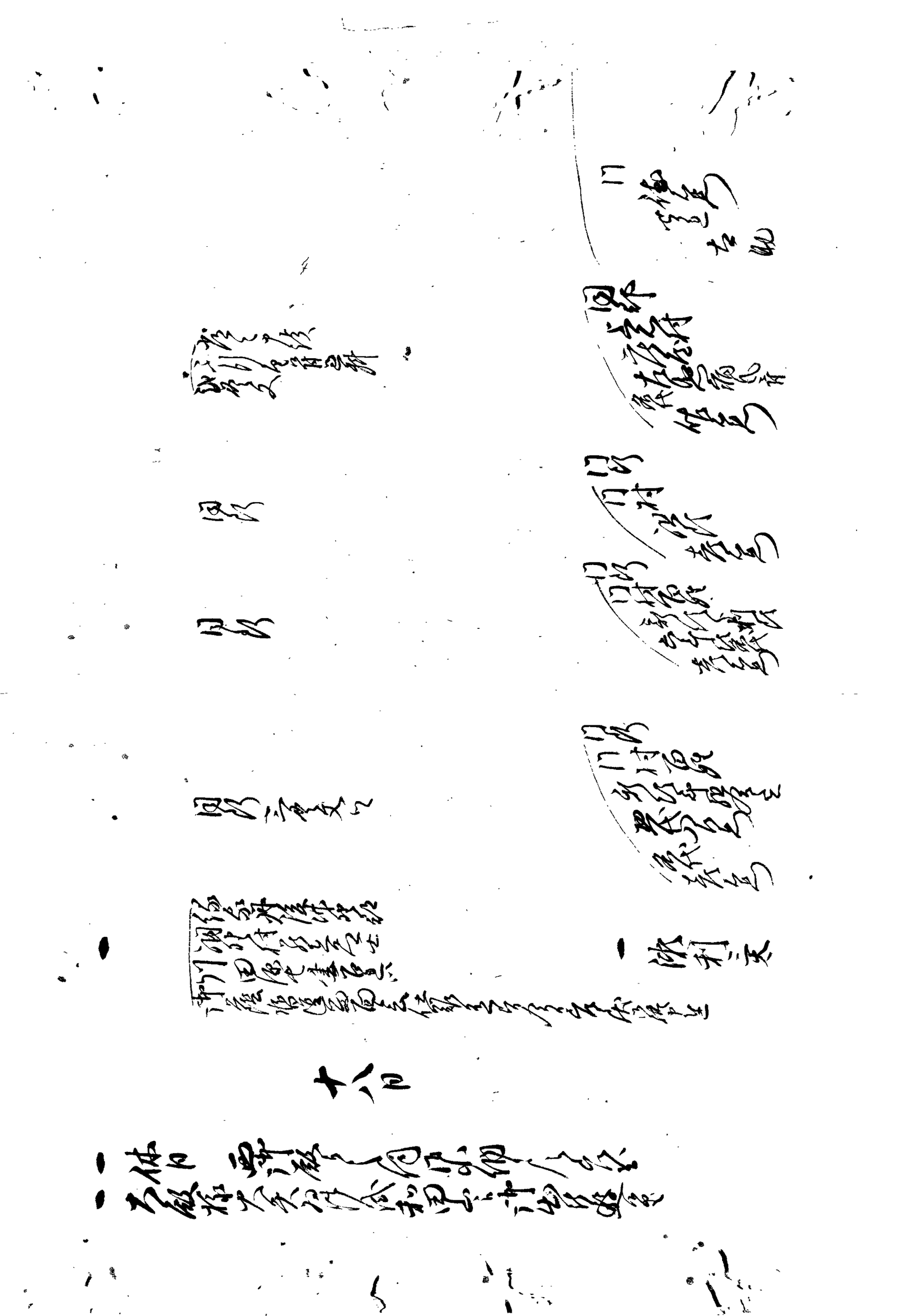

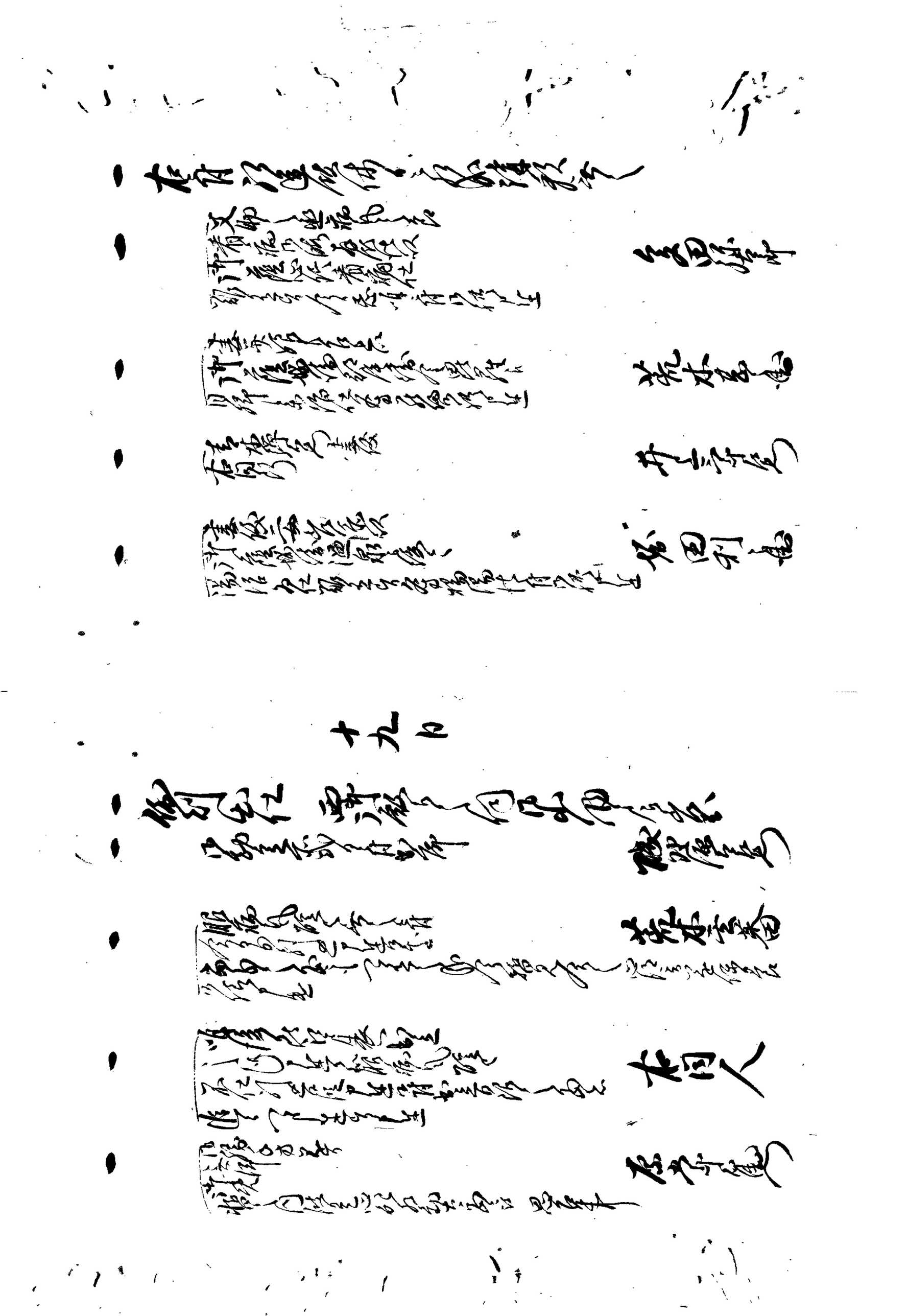

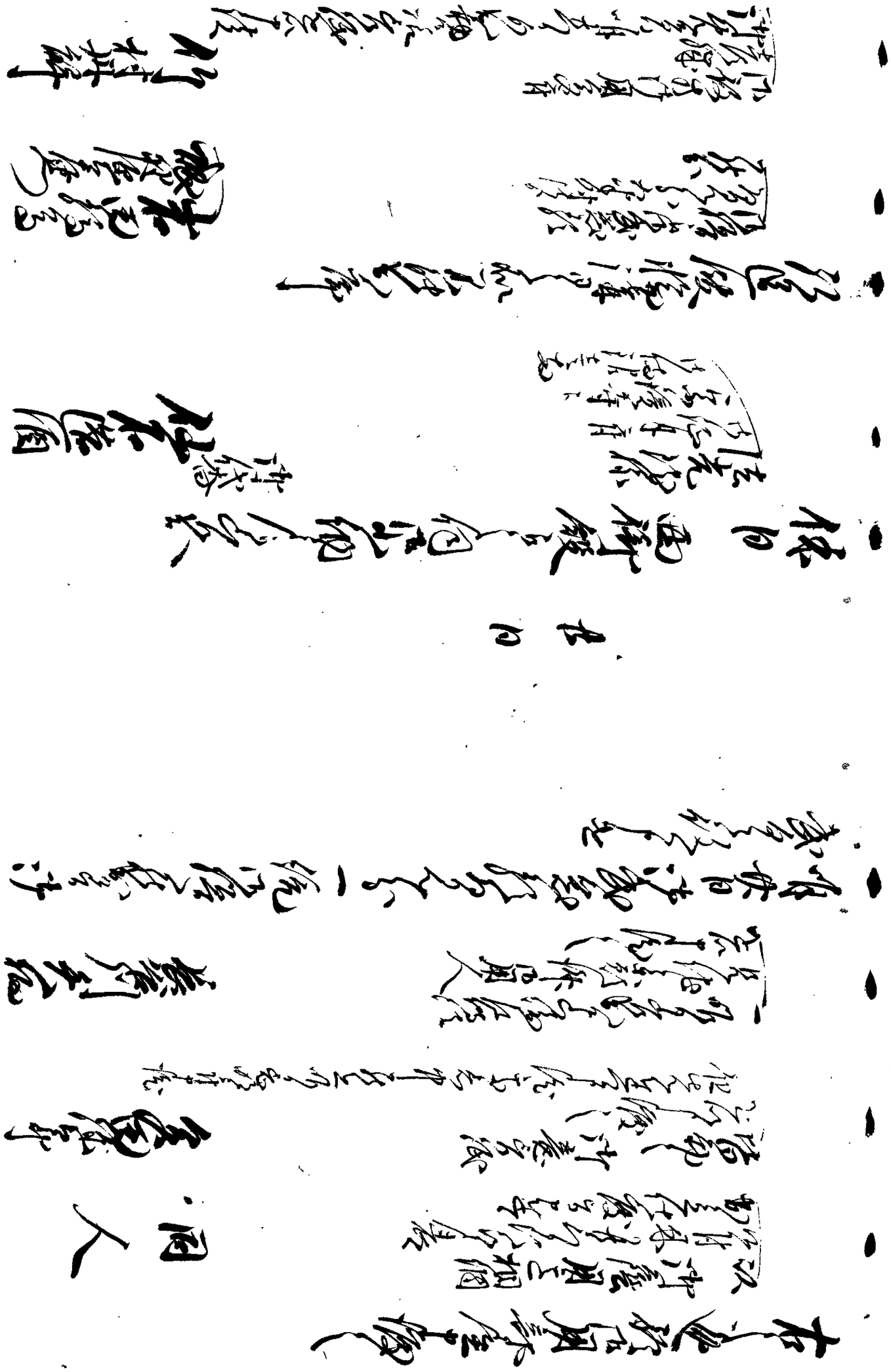

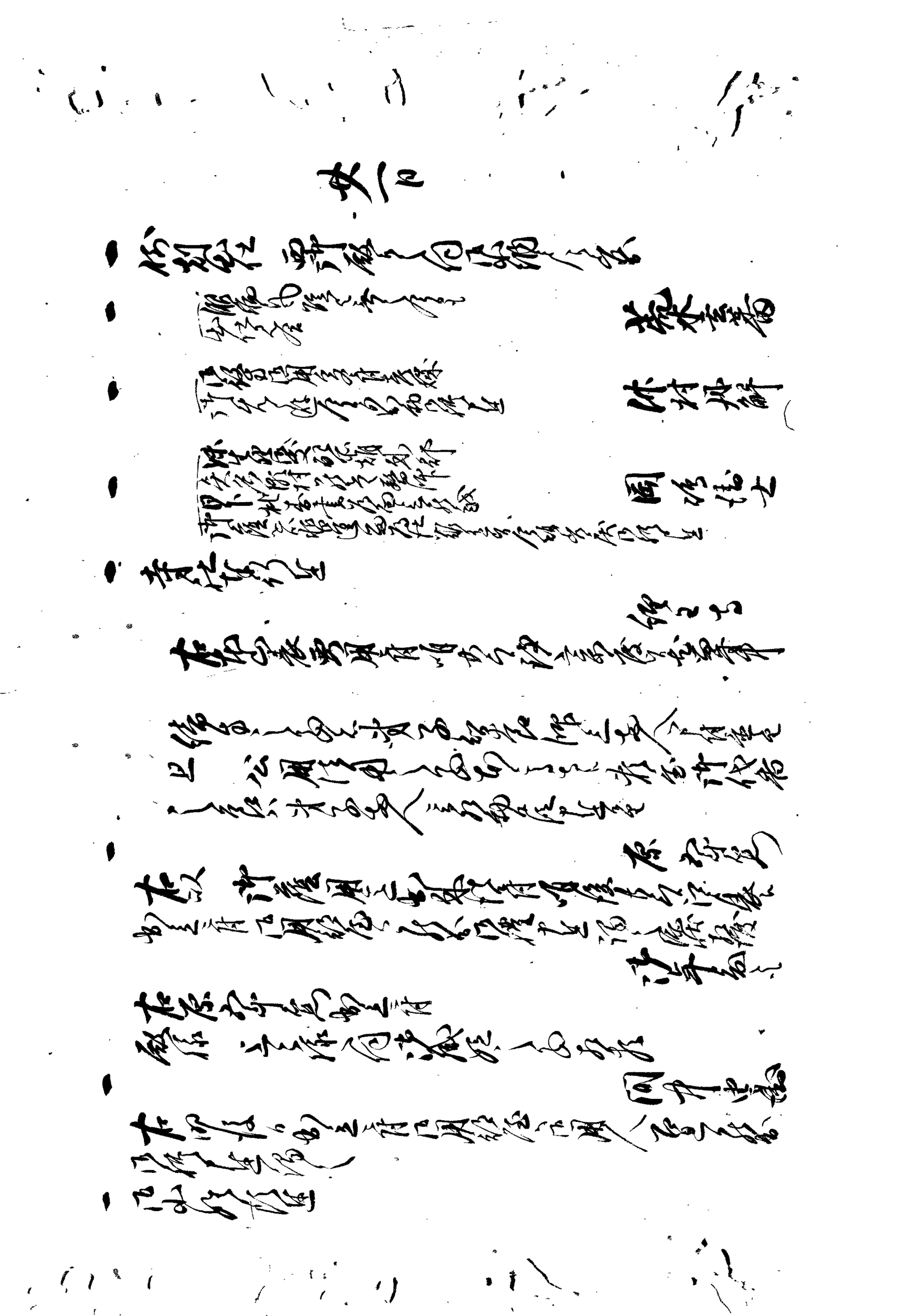

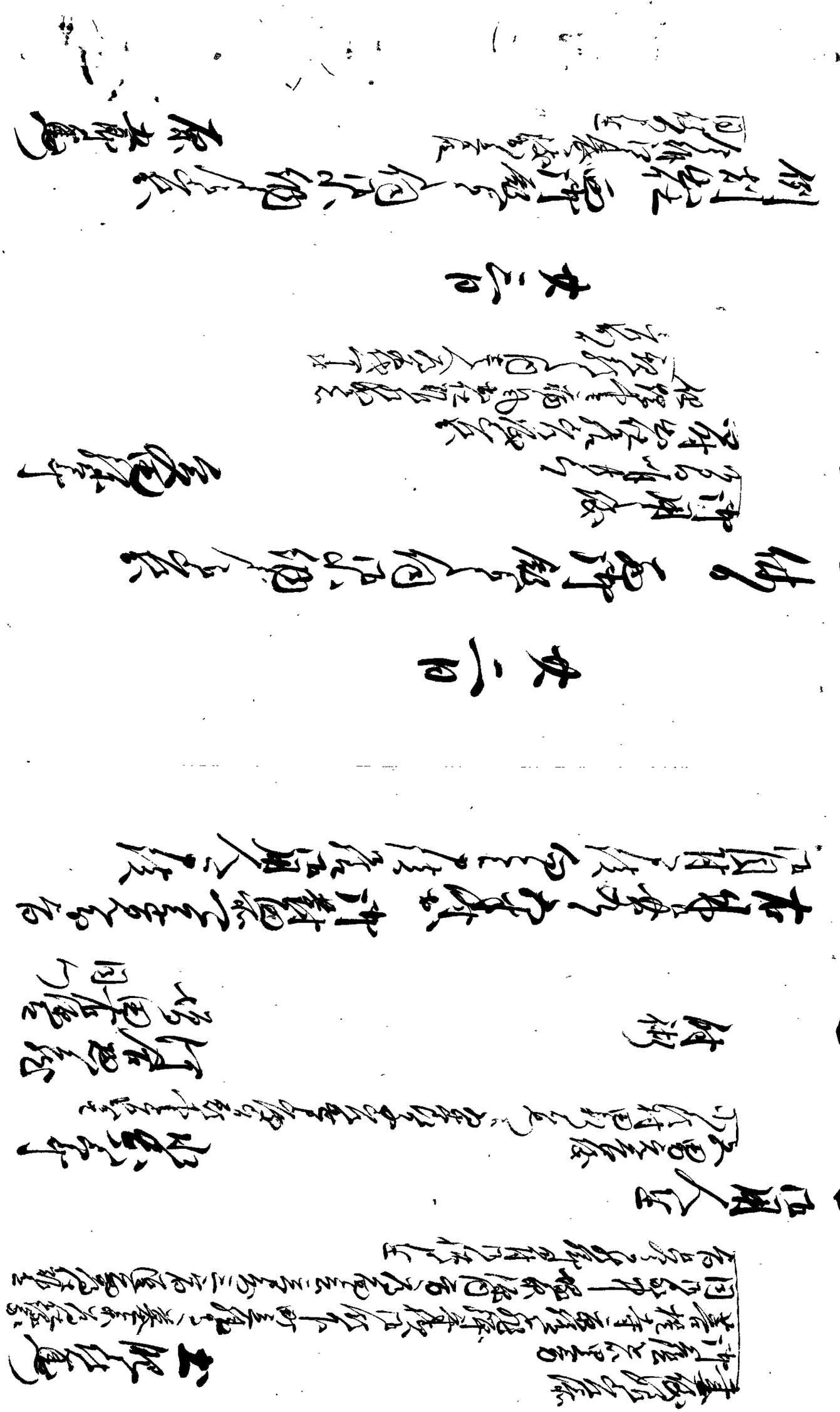

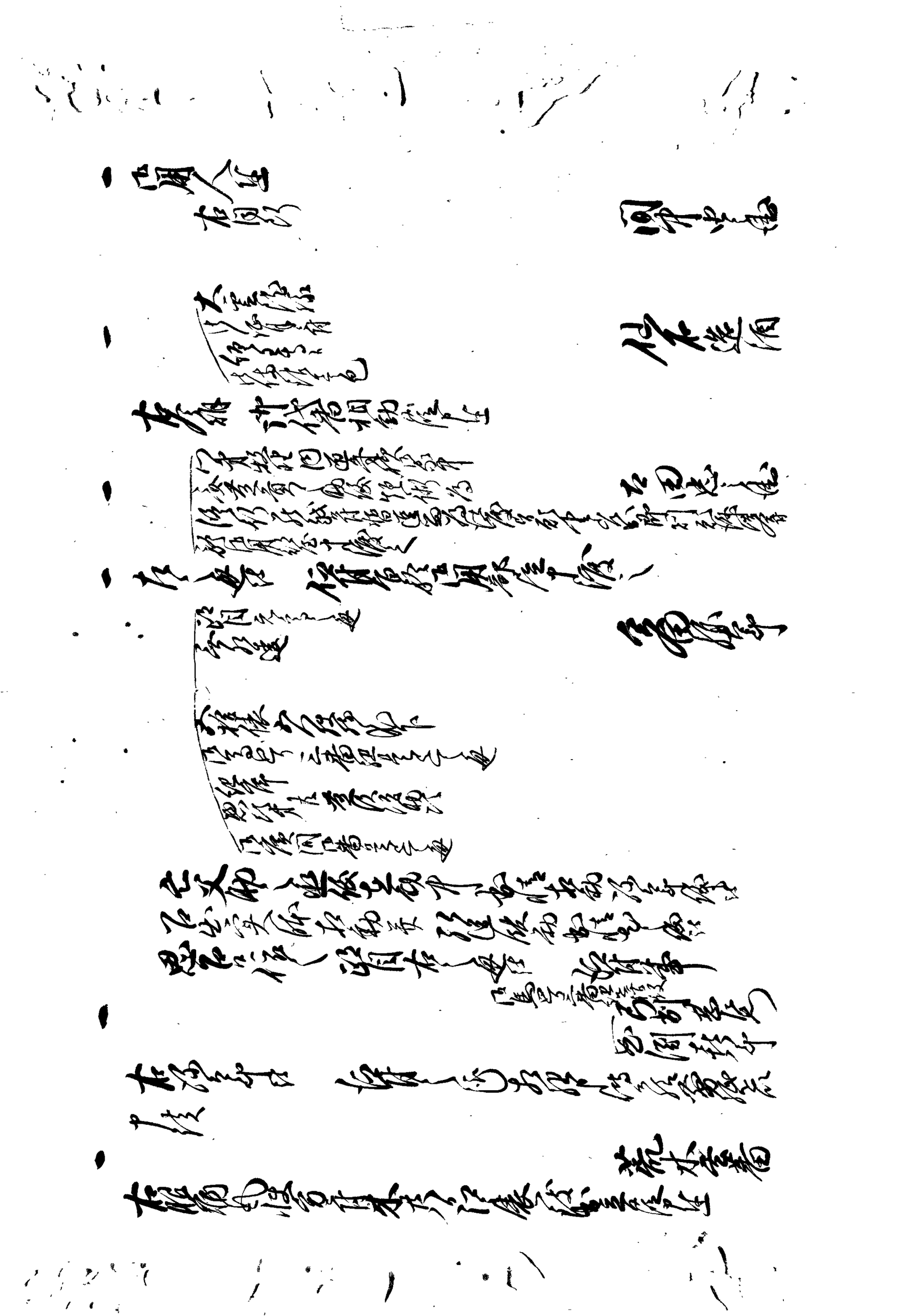

一 射術

右者先年ゟ大西伝三ニ相学数々
差免ニ罷在候ニ付御前稽古場之通ニ及申候

佐久間金蔵
門弟

人数三拾人
惣矢数弐百四拾本
中り百拾六本
外ニ 四拾七本余

一 小的

佐藤半蔵
西山半太
鈴木兵馬
金子源之丞
大森右門
松原孫兵衛
伴伝九郎
酒匂某
麻生兵助
中村弥助

指南役 佐久間忠平

一 右之者共 御前ニ而射術御覧被遊候節御用部屋ニ
出席被仰付候

佐久間安蔵

一 右同断

御使番中

一 右之者御目見之節同役一同並ニ御用番へ同役共沙汰
用人並一同御用番へ御用番へ相届候

惣手代

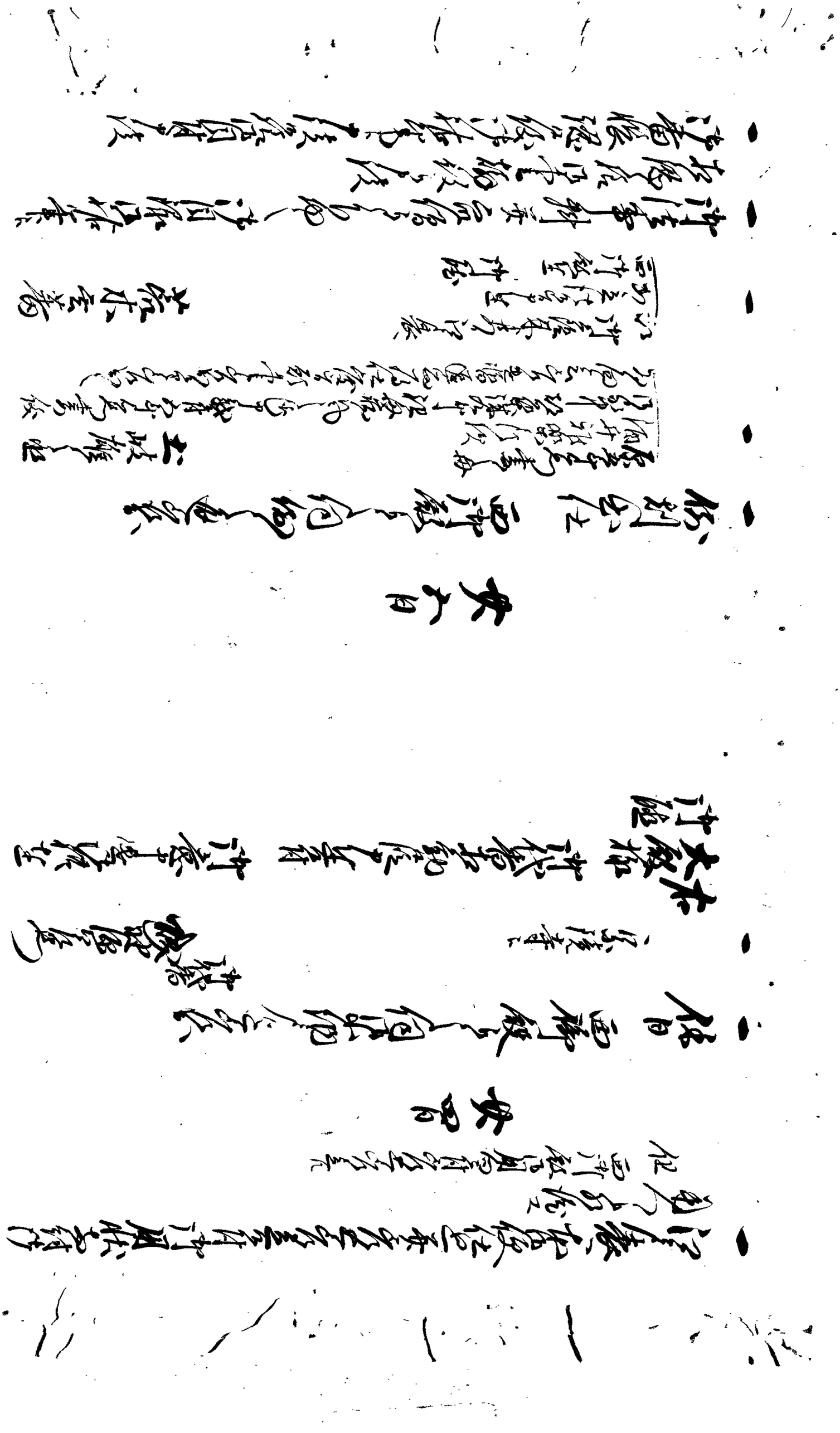

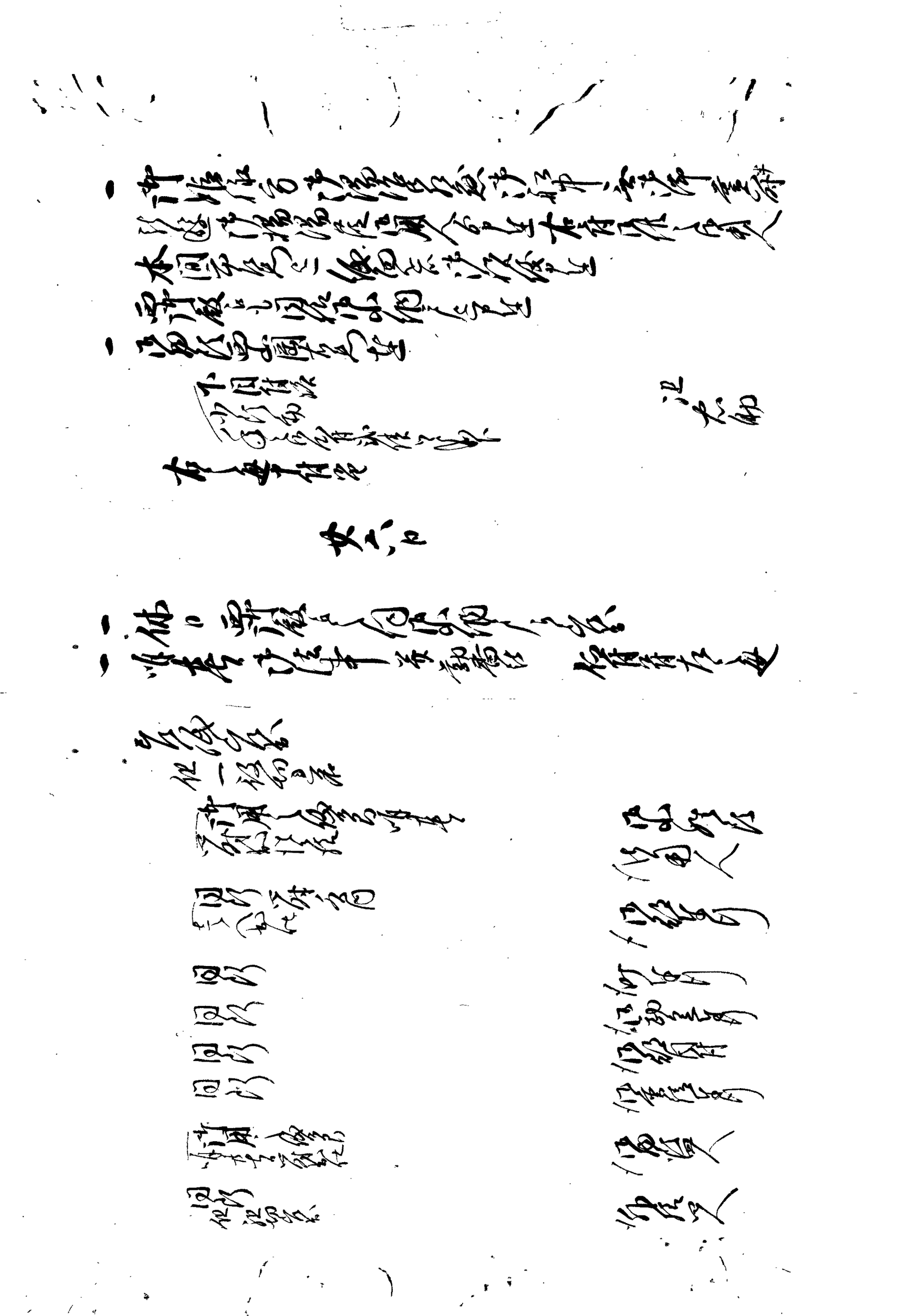

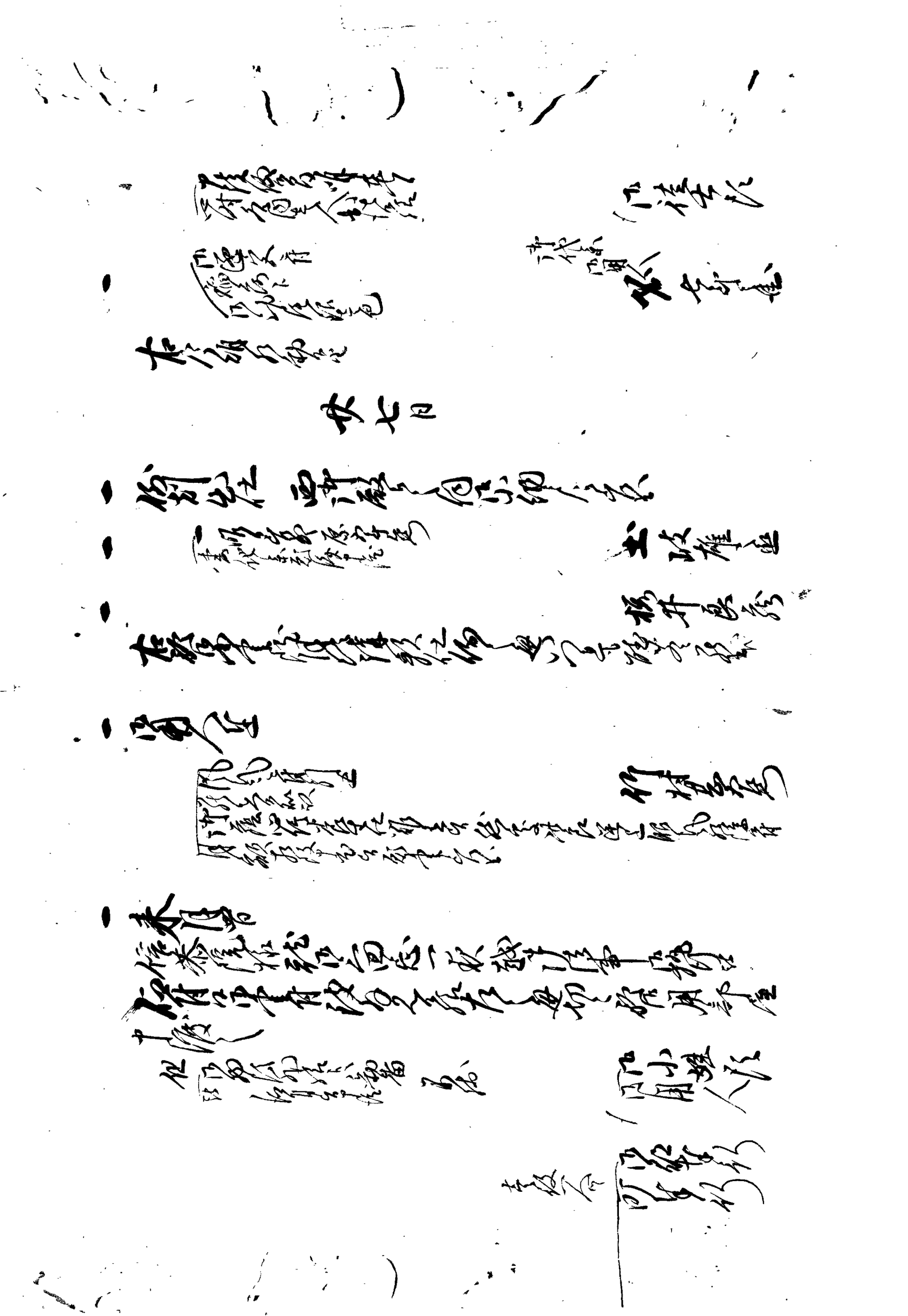

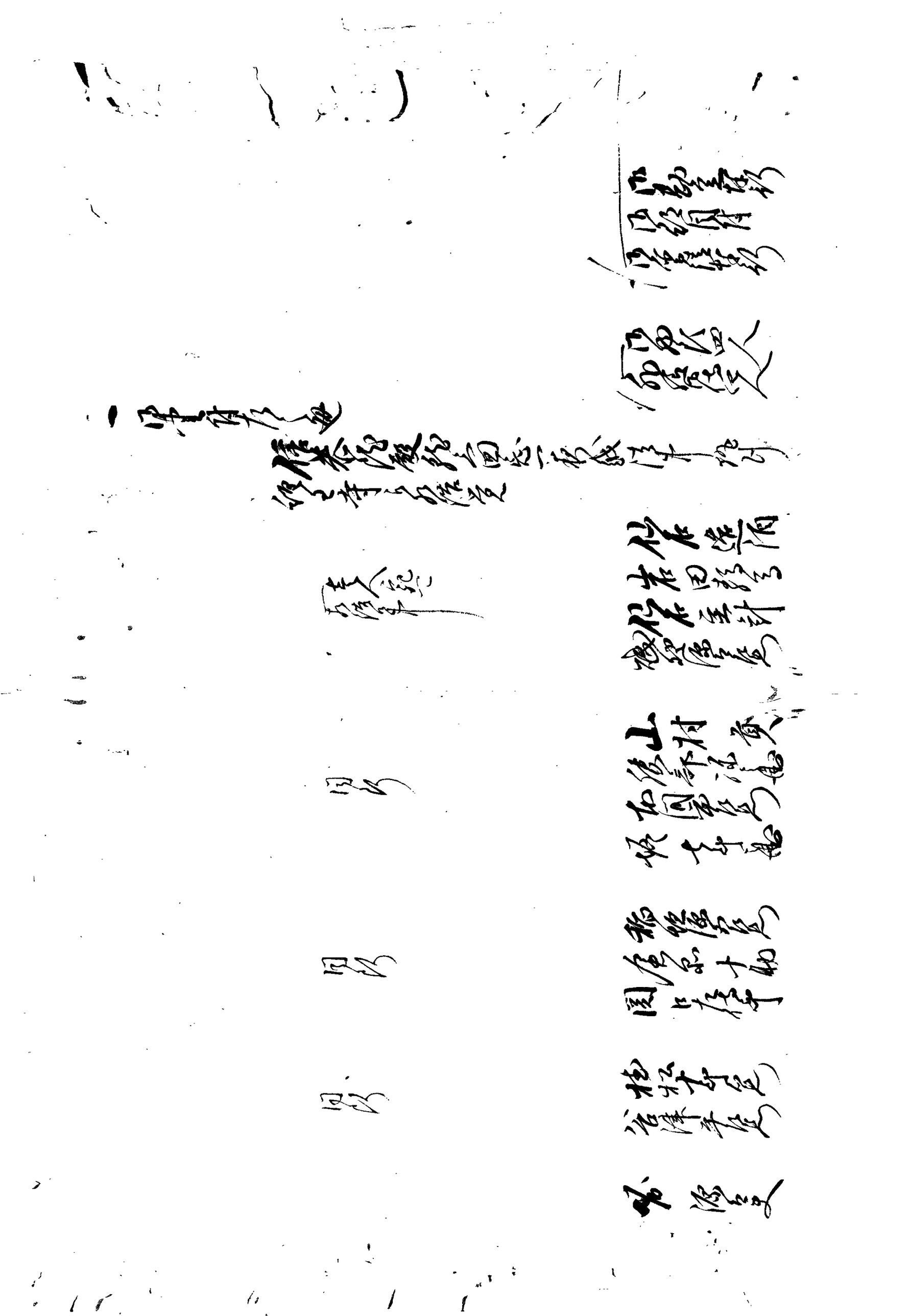

同月

同月法華寺金堂仏供

同月番不動堂

同月東大寺法花堂仏供

杉原宮内少輔

大炊雅亮

右田弥三郎

渡辺弥五郎

竹村次郎

平左衛門尉

福嶋彦七

福嶋彦五郎

長尾

飯田

管領代官

小山左衛門尉

川上左衛門尉

佐竹右馬頭

戊寅

信恭院殿於三田忌一夜戒法事物

伯三寺ゝ相沼賞

平山弥三郎

荒木弥五郎

屋敷彦三郎

加藤次郎

長谷川弥五郎

壱番

武者

陣羽織　一領
玉茶箱
弓　六張
弓袋
矢箱
長柄　珍木
三通具

磯野太郎兵衛
長谷川弥兵衛
山田藤太郎

成
六月

一同張茶　沖者奥方へ通

張六枚
茶六袋

沖遠夜沖備

沖先　二瓶
沖茶　一包
茶筅　六袋
沖者日沖者奥
殿様

張六枚

沖法事料

少法
長枝
中間

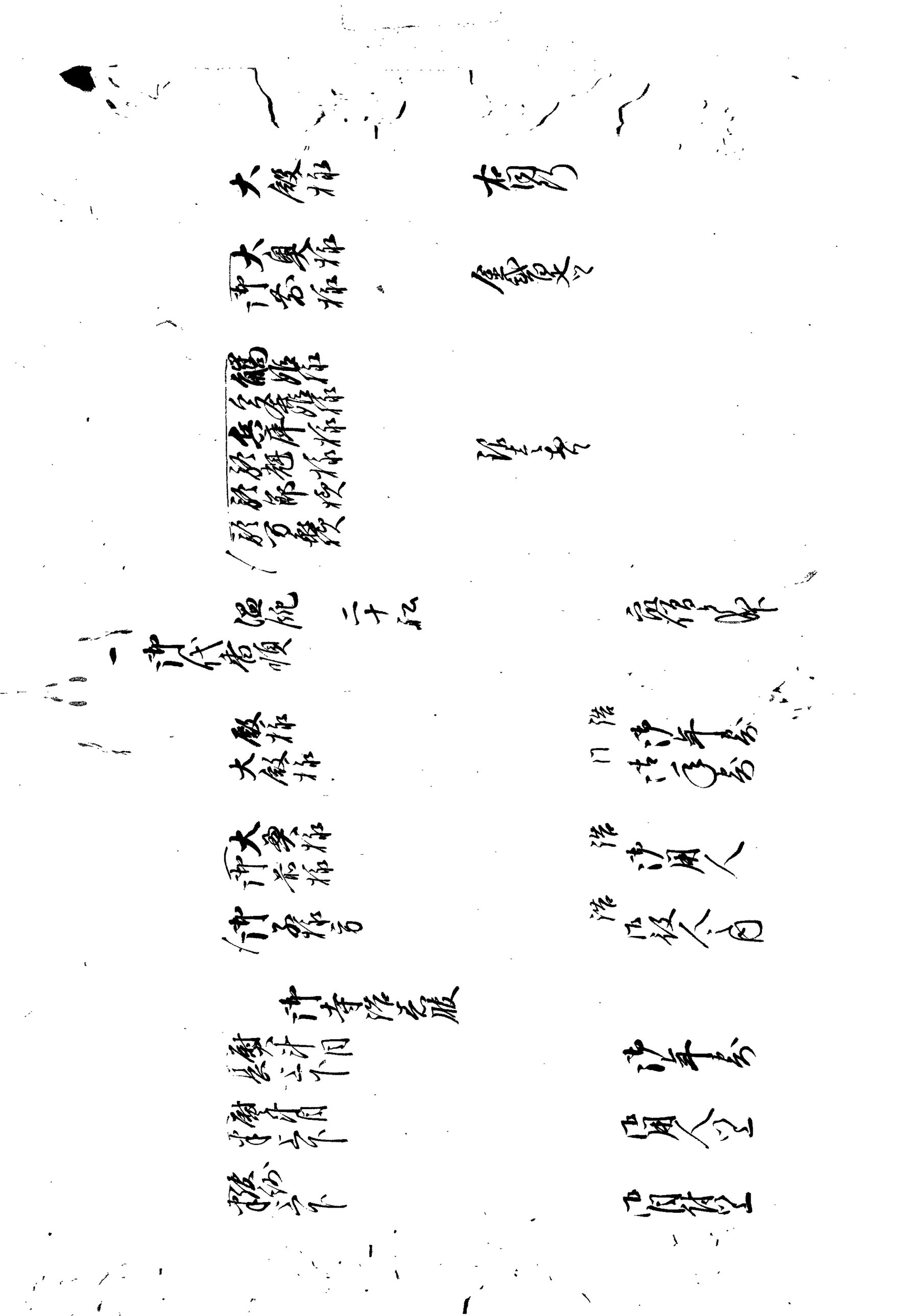

従何
本倉熊太郎
半三下
　　　　　　　　　　　　　　同日付以下

一 御殿詰席之儀ニ而是迄同所番士之勤方茂有之
　候処、此度御用部屋前御坊主部屋御用所江
　詰候様ニ被仰付候、尤御広間御番頭差図
　　　　　　　　　　　　　　　致可被
一 右御法事之儀ニ付御目付中江可被申付 御坊主相
　心得候様可被申渡候
　　　　　　　　　　　　　　　御徒士江
一 右同断之儀ニ付以来ニ而も御坊主ニ可被申渡候
　小頭以下 勤方共御番所ニ而是迄御番頭江可
　被申付候御用人江可被申渡候
一 御当日 御殿詰席御膳番江申渡ニ付御用所之儀
　可被申渡候 御用人江可被申渡候
　　御膳番江
　　一通ニ
　　　　　　　　　　　　仙石左京
　　　　　　　　　　　　仙石主殿
　　　　　　　　　　　　大木安房

一 右御法事ニ付 [illegible] 之通 [illegible] 例
　之通 [illegible]
　御番頭等江 [illegible] 御目付江被申渡
　可被 [illegible] 御用向 [illegible]
　可被 [illegible] 御目付下ヶ [illegible]
　　　　　　　　　　　　　町奉行江
一 右法事中ニ付鳴物停止之儀被仰出候間可被申渡候
　掛り月番相渡

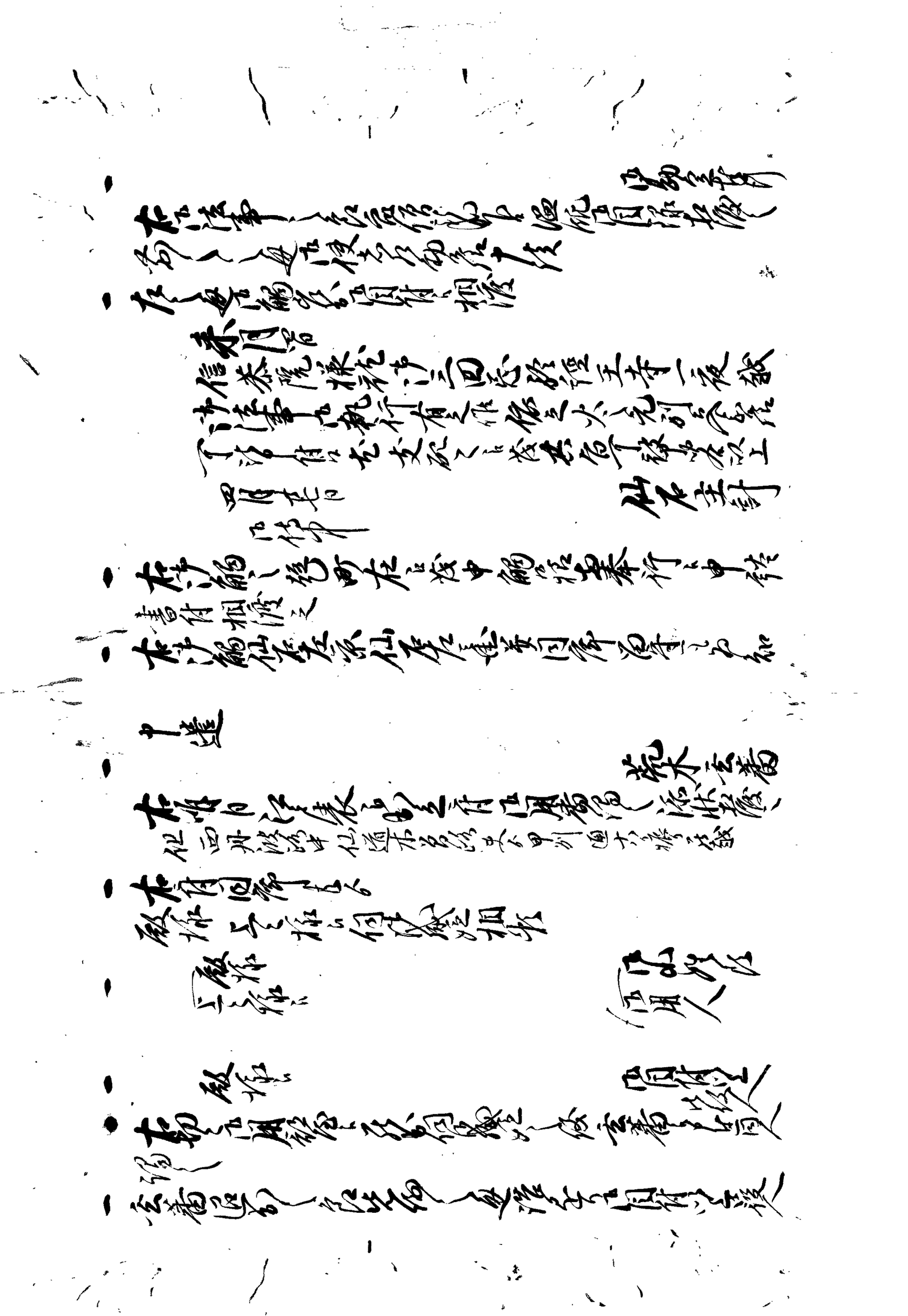

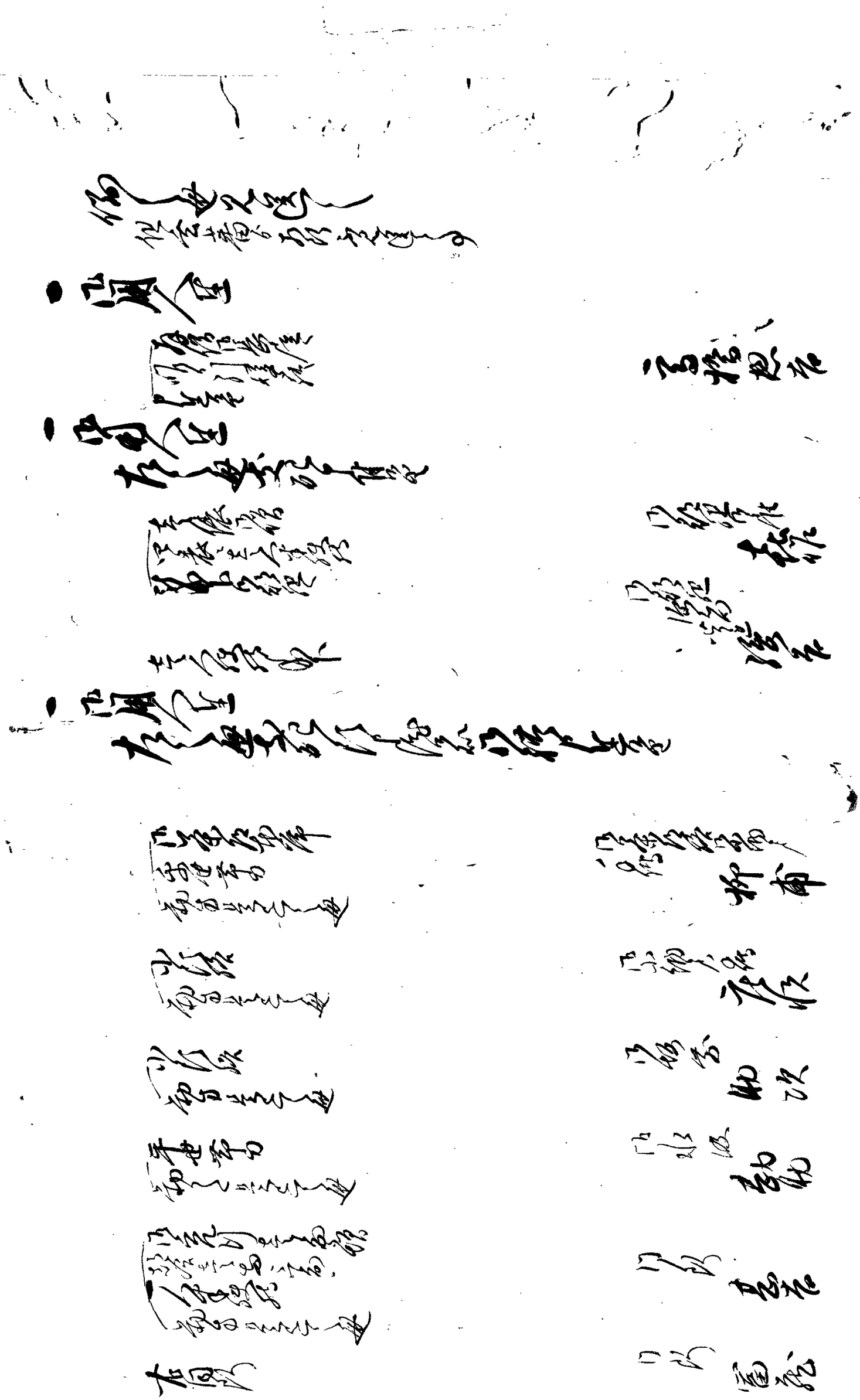

一 御用人壱
右ハ江戸表ゟ御下向ニ付御給番仕
勤番被仰付候旨申達之
[illegible]
御庭方 玄龍
長七
御板番 吉蔵
吉次
久三六
御板番 佐七
御庭方 源之助
御台所 六八

廿八日

一 休日
一 西御殿ゟ当日御祝儀伺御機嫌之儀御使
御小納戸 江口六右衛門
[illegible]
一 右者 西御殿江 御使
荒木玄蕃
一 御目付壱
[illegible]
野津田右近
一 御用人壱
[illegible]
坂部茂助

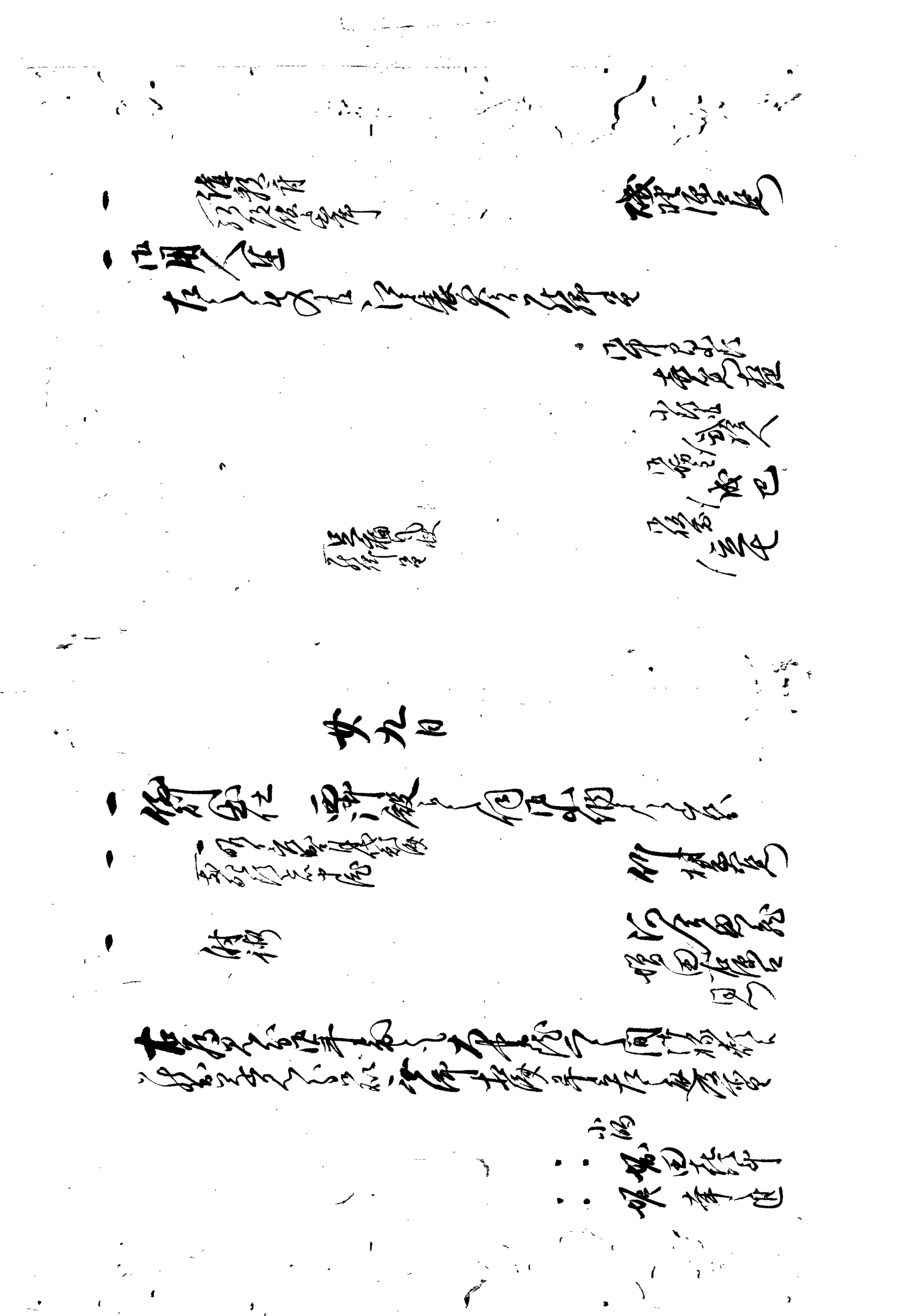

人数二拾八人
惣手数弐百七拾弐人
内り百二拾八人
此外 わら七毛条

森本蕃史
谷地甚郎
木間五左衛門
山田惣太郎
木間貞四郎
杉原百介
木間源之丞
真地雷太

指手方
能井權三郎

一 大殿様今日 金比羅様御参詣ニ付同所より大会所
御昼参入ニ而御本陣 御供ニ而御休
一 御出 御旅館迄大書院ニ而御遊 御出座之砌
御付之御廊下御仕切申付何も御手迄御遊在
大殿様 御廣様南之方 御出御殿御遊御座
御等参候之御遊御座 御出 御帰之御頃八ツ時之
下り手役
一 木目部屋一同御用向きニ付参り候様御用部屋申出
右之通り
一 木江用部屋之者共へも同様申渡し

河合惣蔵
堀田兵庫
木目用部屋申出
静馬殿
遠藤四郎
木田虎三郎
土岐伊勢
仁伝斎

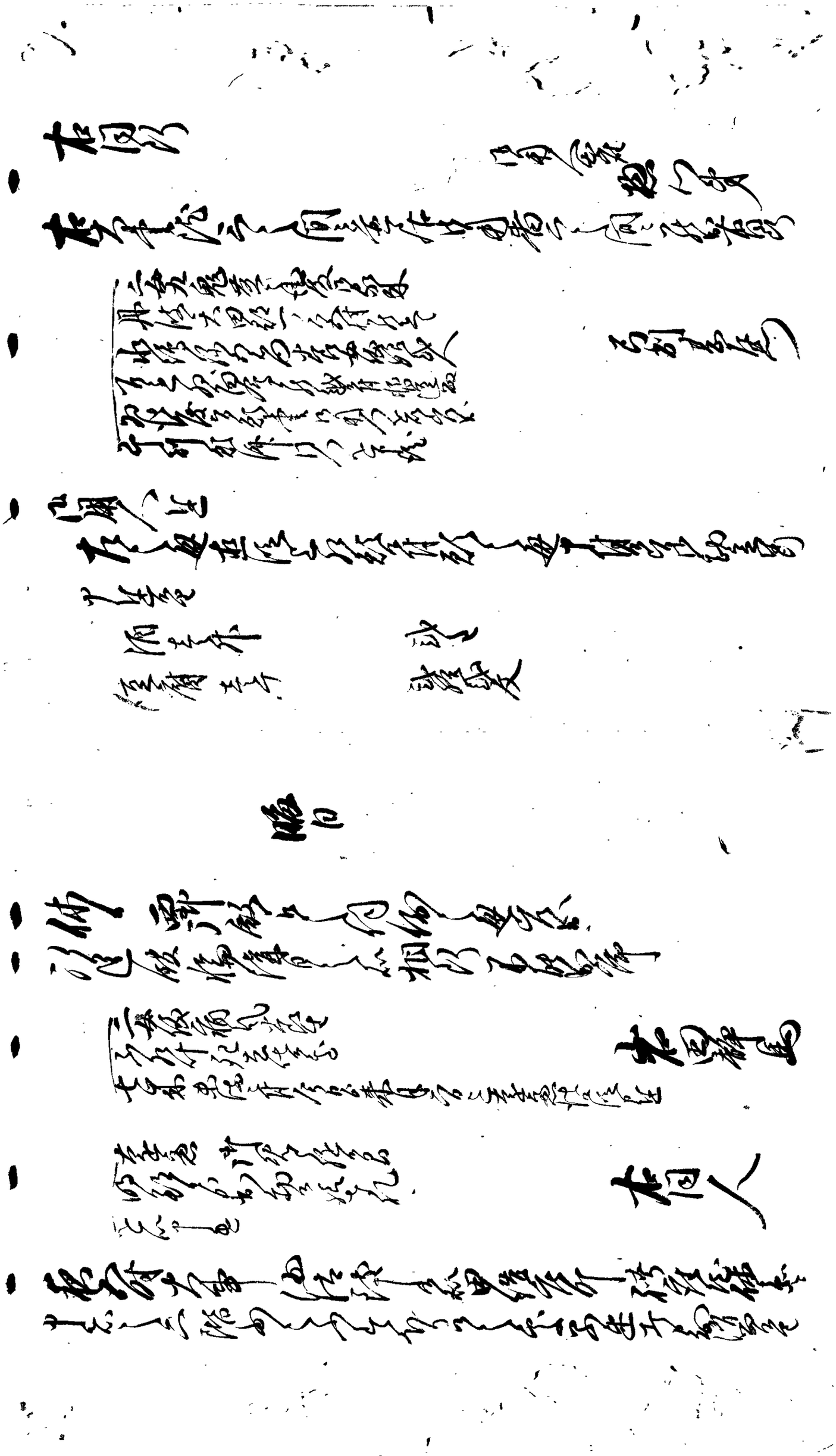

出石藩

御用部屋日記

文政 九年 五月

出石町公民館蔵

文政九丙戌年

御留守

日記 桜野源左衛

五月小

少消

丹土三所為

西山園為

荒木長為

弓割十為

喧嘩口論為

涉年寄

涉小姓

涉[illegible]人

涉用人

涉[illegible]

涉[illegible]

所[illegible]

涉[illegible]

涉[illegible]

涉[illegible]

涉[illegible]

涉[illegible]

涉[illegible]

涉[illegible]

免定[illegible]

十七日

戦野原為

大[illegible]

[illegible]

[illegible]

西山為

[illegible]

[illegible]

[illegible]

[illegible]

[illegible]

[illegible]

[illegible]

[illegible]

[illegible]

[illegible]

[illegible]

晦日

一 例刻出仕　霊殿江當日之拝礼被為何懸拝礼罷出

但小納戸ニ而出候

一 御子様方江當日之拝礼不罷出候ニ付申上ル

（一同御用詰ニ付茂申候事ニ付申上）　清閑人

一 今日御覧人有之ニ付罷出候ニ付分別之者ニ今日御用相勤申上

一 先月中出府中人別帳出し會所へ可相出旨申渡之

何れも一人ニ付申達

一 出張所十先々月中廻り達之処罷出候ニ付

中奥目付御役所ニ出頭相帳書出候得し

（當役之者書面出候得者之通御老中申達之廿日目附之者出之所目録）

右之通

一 右社寺役出

信春院様御法事二十四日御法事ニ付出席之事

別段出候之由

御連歌　末之刻

御当日　辰之刻

一 出張所隠居用達

但之者之江戸表ニ詰合之事御届申上

（右之通 御祝儀今日出候之記事）

岩田覚之

二日

一 休日　霊殿ニ伺出小納戸を以申上候

一 御勘定所式日ニ付不残出席

一 御鷹野行ニ付

一 御用人江逢

　　　　　　　　　　　　堀田鉄太郎

　　　　　　　　　　　　國友与五郎

　　　　　　　　　　　　井利太左衛門

三日

一 休日　霊殿ニ伺出小納戸を以申上候

一 例刻出仕

一 御小姓江逢

　　　　　　　　　　　　鷹取臣召

一 大嶽院四日六ツ半時御法事ニ付

一 明日御法事ニ付

　　中[illegible]

一 信恭院様御二回忌御法事御逮夜ニ付、左之通八時分
御寺江相詰

御年寄
御用人
御側役
町奉行
御勘定奉行
御郡月番
御寄合奉行

月番長之下 仙石主計
月番末 山村貢
陸御番之下 金森十郎
〃 谷沢平蔵
〃 吉田藤右衛門
〃 鈴木一経
〃 谷野与兵衛
御物頭 西山忠蔵
〃 志水甚蔵
御目付 金沢源之進
〃 加藤清平
医師 佐治恭之進

一 今日御備左之通
御花 一対
御茶 一器
煎餅 六袋

一 御代香左之通
敬輔

仙石主計

大鈴指
大奥指
御高指
鑓指
長柄指
長庫指
於鞭指
於鞭指
於百敷指

右同人
山村貢
右同人
右同長吏
金京十郎
谷地中左
谷津平蔵
鈴木
右同長吏

一右御屋敷平右衛門
一四法寺御法寺寺法同人

一御法寺法同者一下法

一御法寺法同者
一法同者
一法同者
一法同者

大鈴指　御代官中左
右同指　西御金　御徳
一法法寺法同指

大鈴指　一同
此差　一切

御代官　仙石左京
法寺法　仙石左京
仙石左京

右同前

御代官　仙石左京
法寺法　一切書役

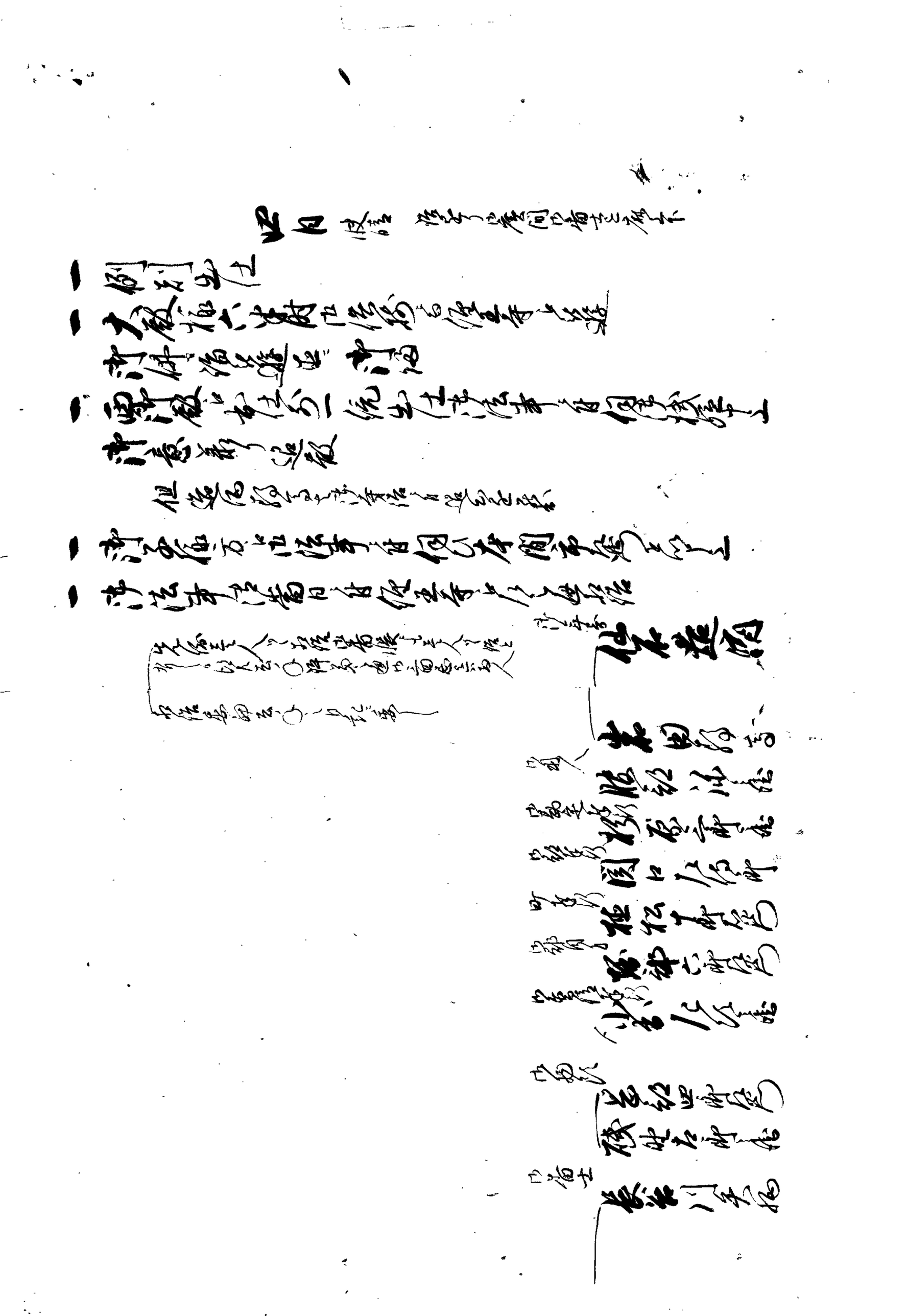

一　右之奉行番頭　御代番大嶋

殿様　誂之枚

大殿様　同断　御近習

大奥様

御前様　全百足袋

鶴姫様　誂之有

多美姫様　門

与吉様　門

於鋳様　門

於錦殿　誂之有

於万亀殿　門

人

一　右相済自分御礼相済大広間　御様子相済

不残自分相勤

同断

別席法事相勤ニ付

不残自分相勤

昌念寺

宗鏡寺

本高寺

高徳寺

西林寺

人

一　仙石左京

一　自分御前江御礼

跡之間役

山田新左衛門

川口長左衛門

仙石造酒

勝部源之丞

同人

杉原三郎之丞

植松十郎兵衛

岡部六郎兵衛

山口左次之進

関口左衛門

杉原三郎之丞

一
一 石之通寺江相備　此外
金百疋
銀弐枚

仙石左衛
仙石左京
荒木玄蕃
仙石造酒
岩田彦右衛門
酒匂清兵衛
仙石主計
青木弥惣
磯野源兵衛
仙石左衛

一 御法事初夜従此寺使者御用付台所ゟ遣ス
読経始り　五つ過
門役　足付

一 御法事ニ付石之通御法事之節不残御用部屋ニ詰候
仙石造酒
岩田勘解由
仙石主計
磯野源兵衛
御用人衆

御用部屋ニ御法事之節不残詰

一 御家老ゟ御用人一統ゟ御法事之節不残廟へ参詣

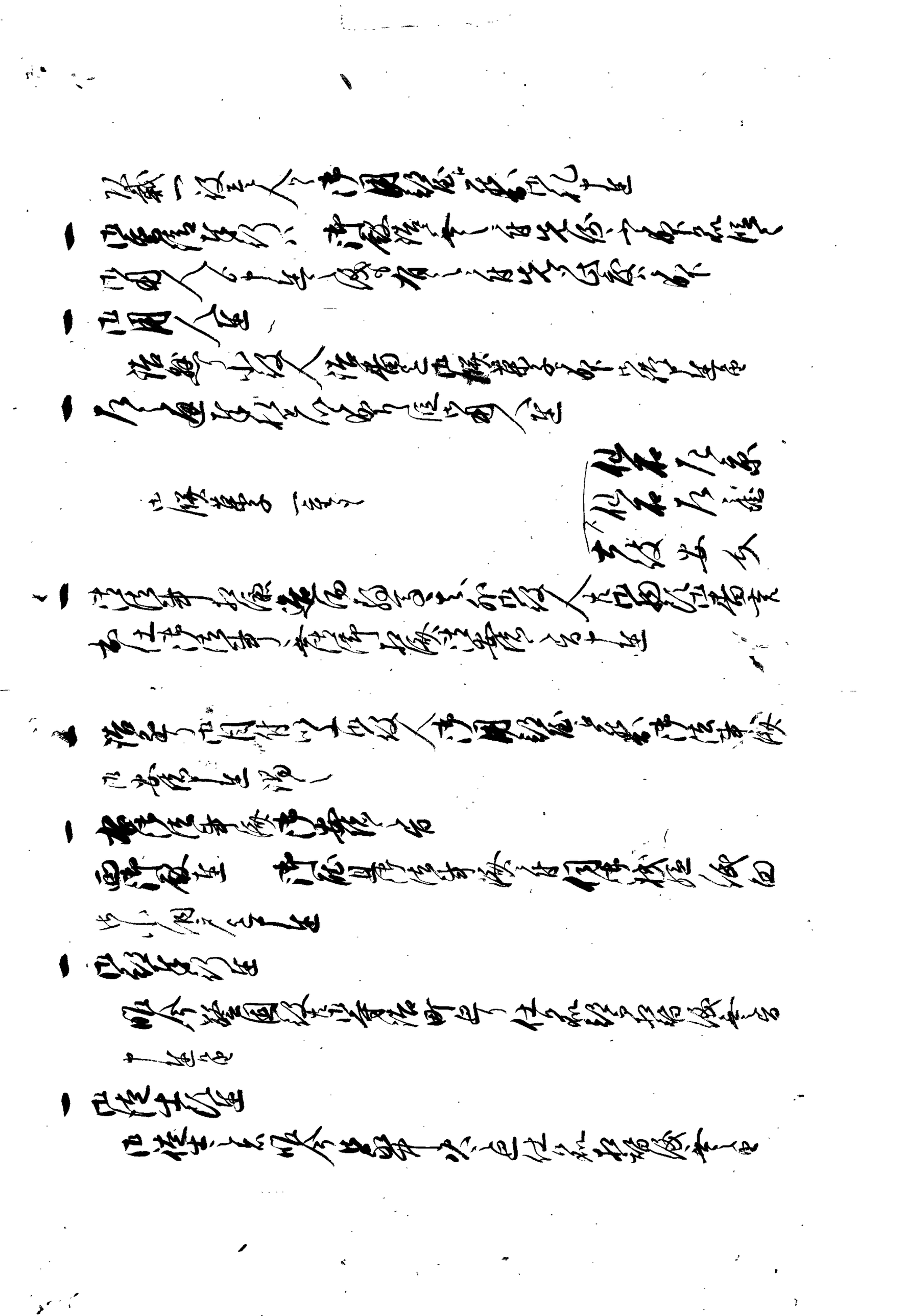

六日

一 端午ニ付六半時過出仕之事

一 両御殿ニおゐて御名代家老年寄并御名代家老衆
端午之嘉儀申上　　御目見之　　御用人取次

一 諸役人より御歓之追啓

一 例刻出仕

一 御子様方端午之嘉儀申上候ニ付奉間部越前守上
端午ニ付出仕ニて　化石左京
　　　　　　　　　化石左膳
　　　　　　　　　吉田人見
同断
一同御用部屋ニ而端午之嘉儀申上

一 御小書院ニて右ニ付御目付以下役人出座代ニ名ニ

一 御目付以下之役人出座御目付相詰居候ニ付端午

一 諸役人より御用番へ申上

一 大書院ニ而御番頭御目付出座一同相詰
御目見之端午之嘉儀申上御用番へ申上

一 遠国之者より祝儀差上

御用番
端午之嘉儀申上候ニ付御名代　御側ニおゐて御目見
披露之上御取次御側御用人相詰端午之儀
御役人之祝儀御目見之者共

遠国之
端午之嘉儀御目見之者共御目見之者共名代御目付御用人一同
披露二人

一 [illegible]

一 大殿棟札六月六日六附出仕棟梁昌念寺ト江戸
御伺御宿山材貢下ル　　寄取已后

一 休日　六月　霊殿ト同居小用人ヲ立ル　　御代番　仙石選用

一 [illegible]

一 御用出仕　七月　霊殿ト同居小用人ヲ立ル

一 [illegible]　　高田十郎左衛

一 江戸用人ヲ立

[illegible]

一 [illegible]通ル　　山本平三郎

御貢ヲ於江戸用紙ヲ中屋ニ[illegible]

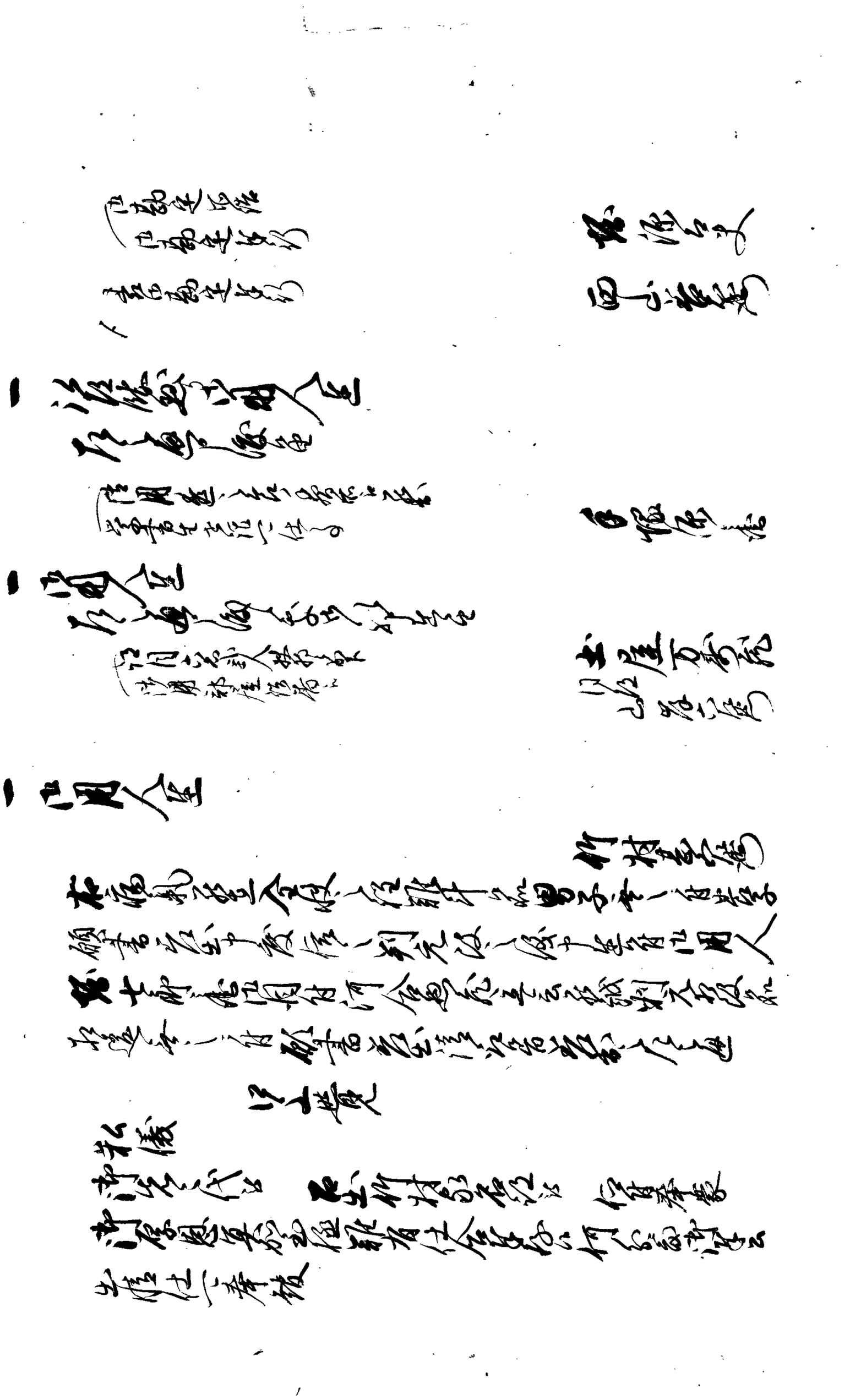

御厚恩ゟ蒙久〻病氣ニ罷在以
御蔭心儘出精仕難有仕合奉存候至極成度
之程難計ニ付孫ゟ末男子ニ當孫保之助
儀私儀當戌十五歳ニ相成中ニ付若者出精仕度
奉願候不苦思召候者宜敷奉願上候

文政九丙戌年五月七日　竹村嘉右衛門○一

御用人連名殿

右嘉右衛門儀ハ延享二年八月組白十俵有之以前下判
御用ゟ被仰出候御判ゟ御用ゟ御覚書有之候ゟ
はなハヽ文書迄

一 御用人宛
（貴様共竹村嘉右衛門ゟ申出候趣
十歳之儀言立出候）
一 竹村嘉右衛門儀病氣ニ付
一 御蔭心儘出精仕難有何分
御厚恩ニ付此上当出精仕度
何卒宜敷御取計可被下候

手塚源蔵
竹村嘉右衛門

右定式之通勝手次第御用人ゟ申出候

嘉右衛門養子
竹村熊之助

一休日　西御殿ニ何御小用ニ被成

一野田豆腐屋ニ於て紙ハ一二名迄ニ而ハ不宜

一法隆寺新田ニ而ハ不結出帳

右田忠兵衛

八日

一例刑出仕　西御殿ニ何御小用ニ被成

一長崎ニ而ハ書ニ若判ニ而ハ不宜

二月五年七月晦日（政集鑑ニ八月朔日有）中ニ有し如ク小西ニ而ハ

長崎ニ而ハ長崎ニ而ハ書ニ而判ハ明ル又一昨日ハ書ニ而

判ハ明ル此ハ世ニ以来ニ而ハ書ニ而ハ

右用ニ付一戸ニ付ニ人ハ本間市兵衛ニ中ニ

（寅年ニ戸ニ付ニ人ハ中ニ）

山本平二郎

一長崎中御奉行ニ而ハ

（内ニ朱書下ニ七信ニ）

（内ニ朱書下ニ）

勘兵

[illegible]

吉田九郎兵衛

十月

一 休日　鳳仲殿ヶ同伴小間戸長

一 福島屋ヶ不及出席

一 京極大学殿ヶ来月廿六日ヶ為御用出張ニ付為仕度旨願出ニ付聞届ル

一 小間出張

一 山崎長蔵次兄治紀義次ヶ

神奈川宿相列ル出張ニ付為仕度旨願出ニ付聞届ル

一 長谷川矢福

十一月

一 鳳仲殿ヶ同伴小間戸長出張

一 母成宿新井清次郎儀伊達宿ヶ為仕度旨願出ニ付聞届ル

一 佐藤出張

一 母成宿長谷川治郎右衛門儀伊達宿ヶ為仕度旨願出ニ付聞届ル

一 平野新兵

一 小松弘道

妻女世話ニ付二人ヶ母成宿ヶ為仕度旨願出ニ付聞届ル

一 小間伝蔵

一 右書付相違無之段相聞候ハヽ
御對面所江相揃罷出可申旨
申渡候

十一月　　西　　東福寺

一 休日　西御殿江伺之上罷出

一 出船入港

江戸表四月廿六日出立仙台一日
逗留東海道十七日振着申渡之

第小使　山徐左衛次
医師　思川門庵

十二月

一 例刻出仕

西御殿江伺之上罷出

但右之通定例之儀

一 一昨日長崎表より之

第小使　山徐左衛次
出役人書者　医師　思川門庵

右昨日伺之通伺之上罷出候

一 一昨日長崎表より之

一 一昨日長崎表より之

[illegible]

[illegible]

[illegible]

[illegible]

[illegible]

[illegible]

[illegible]

[illegible]

[illegible]

[illegible]

[illegible]

[illegible]

一 吉木当通御用ニ候而私在府ニ付有
之ニ付為名代今七府御用番所ニ
罷出候様奉願候
但御用人ハ親類之内ニ付御用人呼番様之名相認
　　　　　　　　　　脇坂淡路守
　　　　　　　　　　　塚七郎兵衛
一 御用ニ付今七府相勤候様被仰
付候間
但右之趣ニ付親類之内ニ御用人為名代被召出候ニ付相認候
　　　　　　　　　　吉木準蔵
一 右ニ付御用番之御用人ゟ御沙汰御月付之旨ニ而参候
一 存之通今七府御用番所へ罷出候処 右仕合ニ付
列座御月付 公儀役所ニ而御用番申渡
　　　　吉木当通御届ニ付
　　　　名代
　　　　　塚七郎兵衛
書付を以申上候趣ニ付御用番所へ罷出候段
被仰付候ニ付右之通
不申付候ニ付御沙汰之上早々可相届
右ニ付可然候ニ付此段申達候
何分不都合之儀無之様可被相心得候
　　　　何分可申
但御用番ニ付御用人ゟ文政六未年四月十八日ニ被仰付
御用人ハ相勤之事
一 当人儀白州ニ而御月付之御名代ニ而罷出候
一 存之通御月付御用人不罷出候ニ付御用番ニ而
右之趣書付を以申上候
出府之上申達候儀ハ御沙汰無之
何分可申付事ニ付早々可相届候
　　　　吉木準蔵

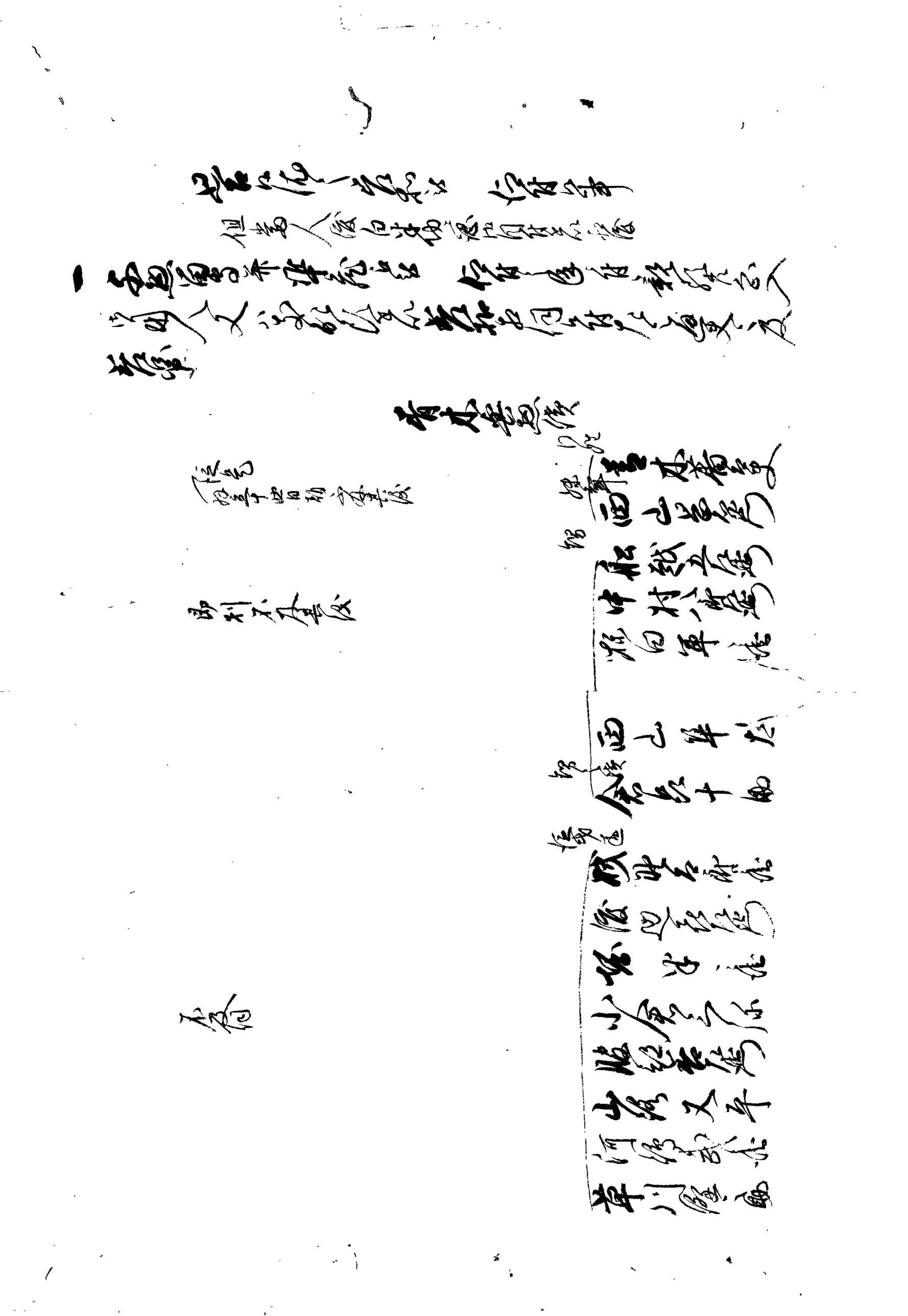

従是
御年寄衆へ[illegible]

即刻可承届候

不及申

書上御老中殿

有馬番之丞
西山岩之丞
服部[illegible]
中村八郎左衛門
梅田軍之進
西山半右衛門
倉只十助
加藤[illegible]
中村花[illegible]

一 淀當月四日出ニ而[illegible]罷越候[illegible]
敬相 上ケ相済候[illegible]
御用向之儀無之由申来
一 屋敷御書院御用番大久保加賀守殿西丸方御用番
[illegible]御当番[illegible]
[illegible]
吉田信濃之儀病気[illegible]二月
申ノ刻[illegible]杉本[illegible]
土蔵[illegible]一日[illegible]仕候日数[illegible]
[illegible]仕候[illegible]
四月十六日
西尾[illegible]十六
御名

仙石越前守殿吉田侍従之丞痘痕病執ニ致寄合被仰付
不相付去ル二日申ノ刻死去仕候七歳未満ニ付一日之忌
亡仕候親ニ而御座候得共自撰相立明細仕置別條無御座
不仕候此段御届申上候以上

四月十六日

御居家来
依田助之丞

右届書月番へ差出ス

一 四月十七日 右之次第以書付入置候

大保喜兵衛

右同人申上候ニ付当番頭持返届
御伺書差出何かは右様ニ而御座候入置付紙

一 同十五日 右之通以書付可申旨
御指図御座候 清兵衛

婿姻
荒木玄蕃
名代 吉田源蔵

御考

廣札中上名披露出則御目見人同披露同手前伺仕御礼
以手前伺之上右之通被仰付候事

同月

披露
長谷右中
名代 大保喜兵衛

同月
同青

披露婚姻
竹村丹弥
名代 山川八蔵

同月

披露
本間右中
名代 大保喜兵衛

右同人ニ而披露出則御目見人同披露
以上手前伺仕候事

沙小書記

同月

御役
吉木洋蔵

同

同

右同断書上名前頭衆より小普請組頭衆より申上候仕

相済追而可申渡候　入御事

同所一同

右同

内意

同

右同

同

同

同

同

内意

右同

御役
山田二郎八
名代
増田七郎

御加増
本間市左衛門
名代
吉本半兵衛

跡式
蘆屋平右衛門

跡目
杉原吉蔵
名代
小林右門

子見習
黒沢源五兵衛
名代
小林源内

跡式　御役
大坂猪之助
名代
平尾右衛門

跡式　御役
古田良兵衛
名代
蘆屋平右衛門

跡式
渡辺段右衛門
名代
麻見四郎兵衛

跡式
河合兵蔵
名代
西川兵右衛門

跡式
朝倉七之丞

跡目
麻見四郎兵衛

跡式
高山宗之丞
名代
麻見四郎兵衛

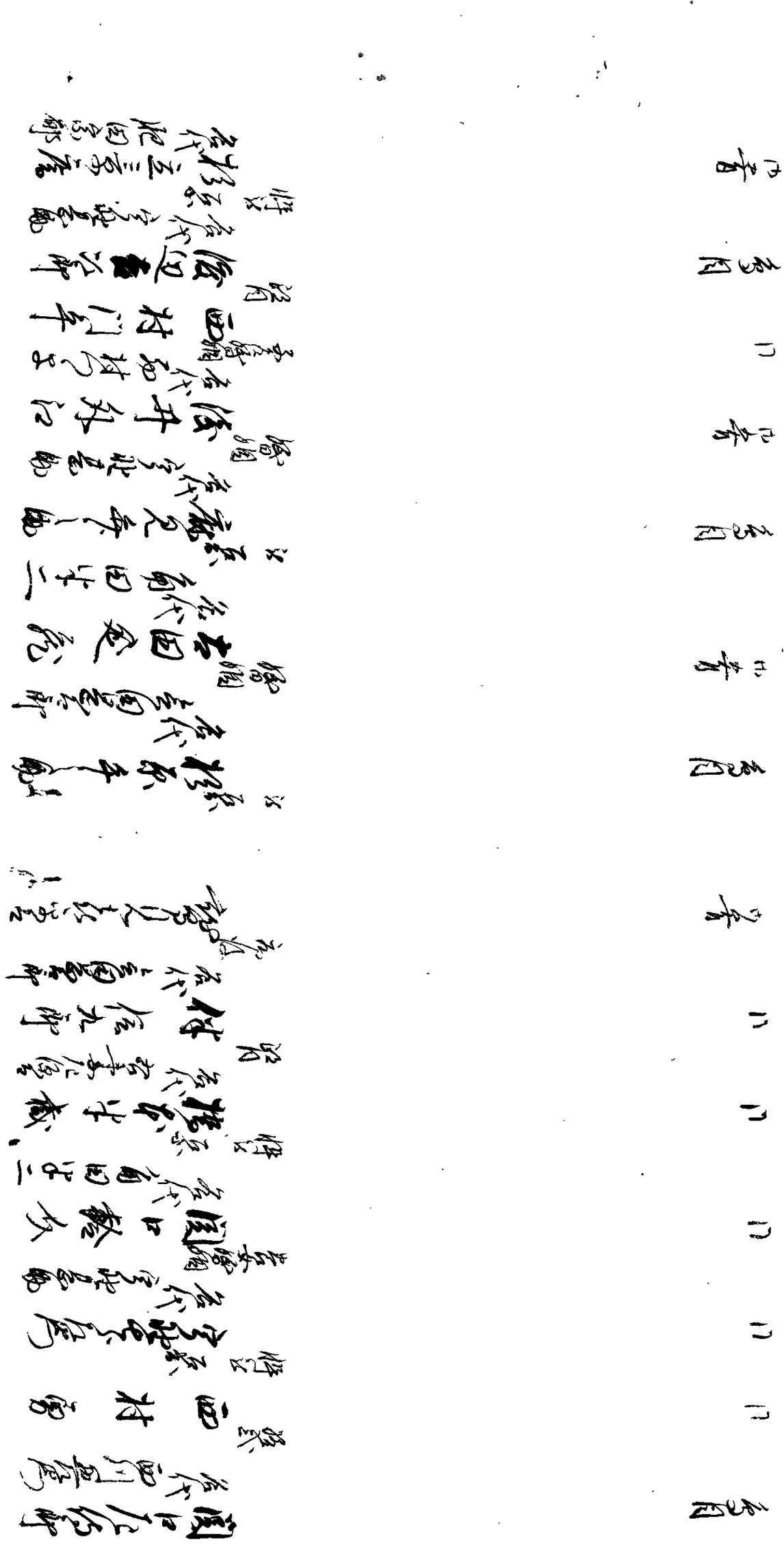

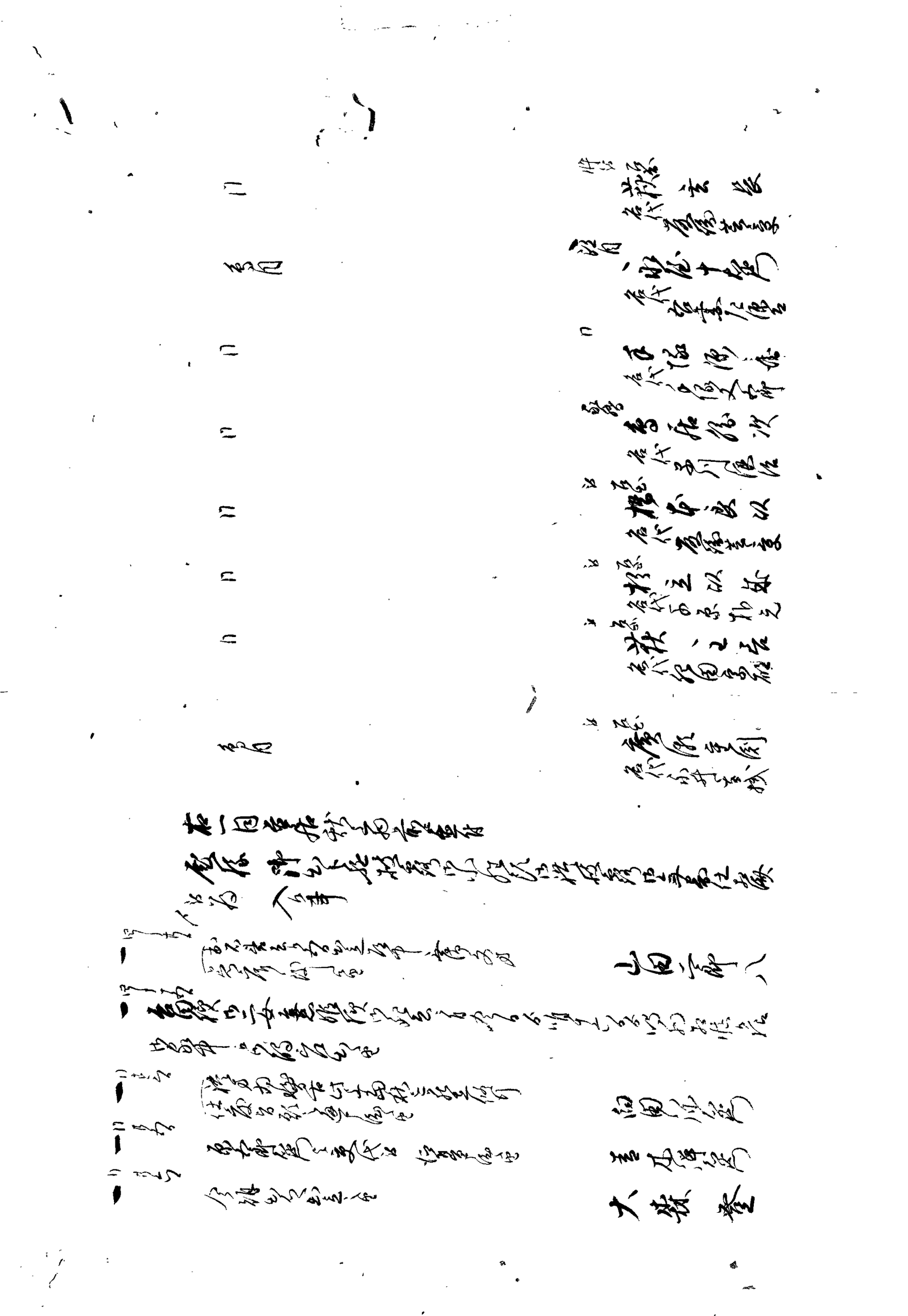

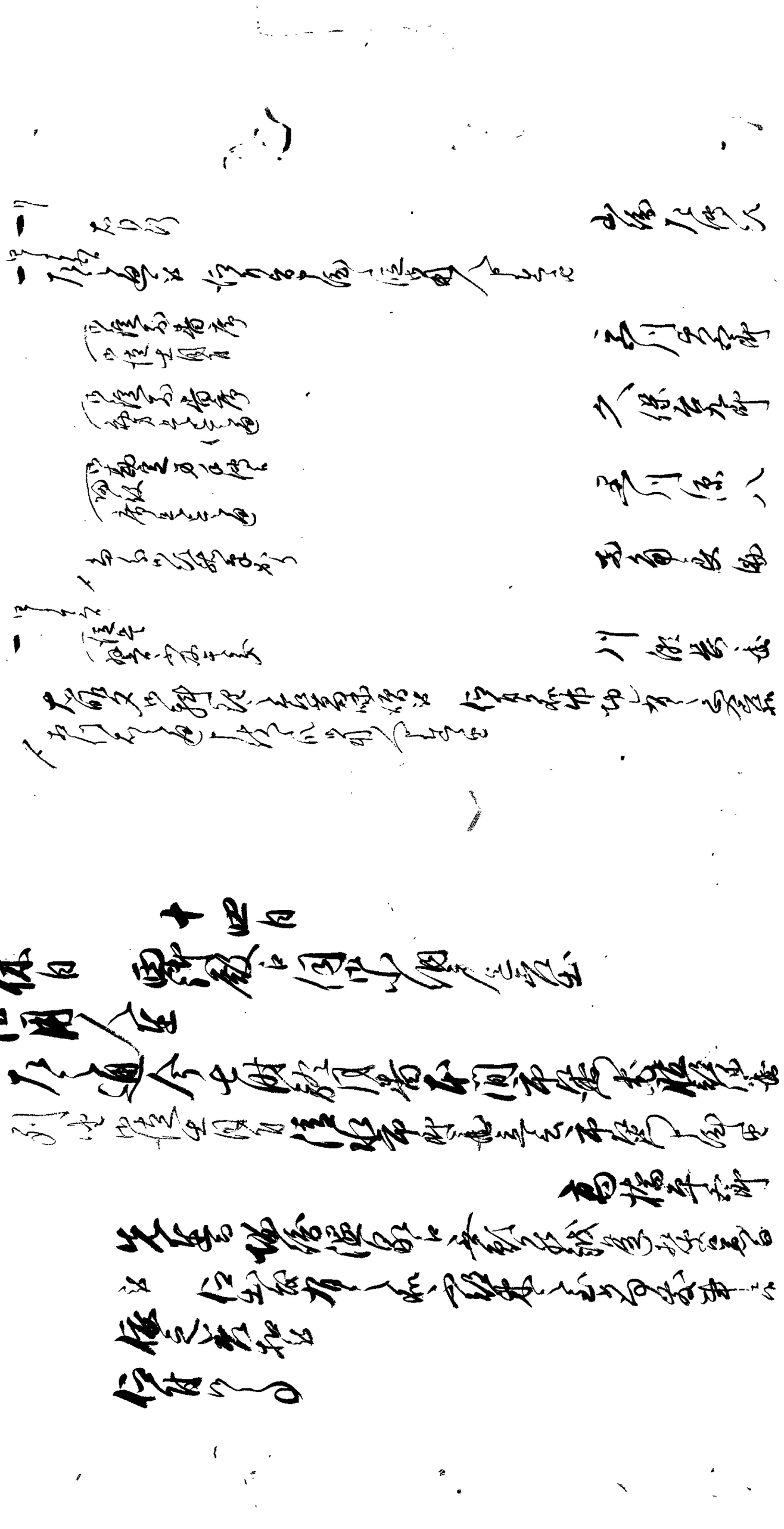

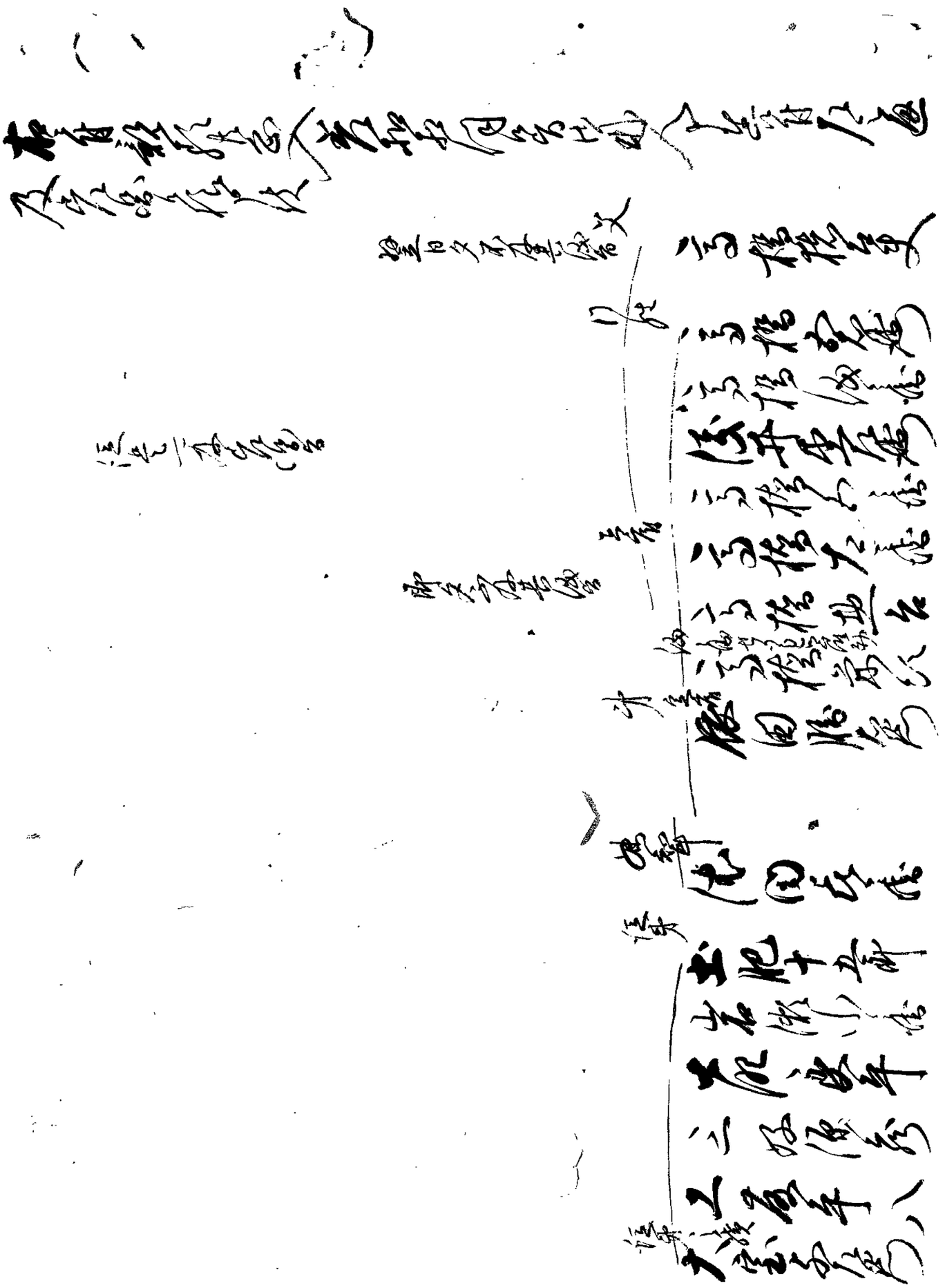

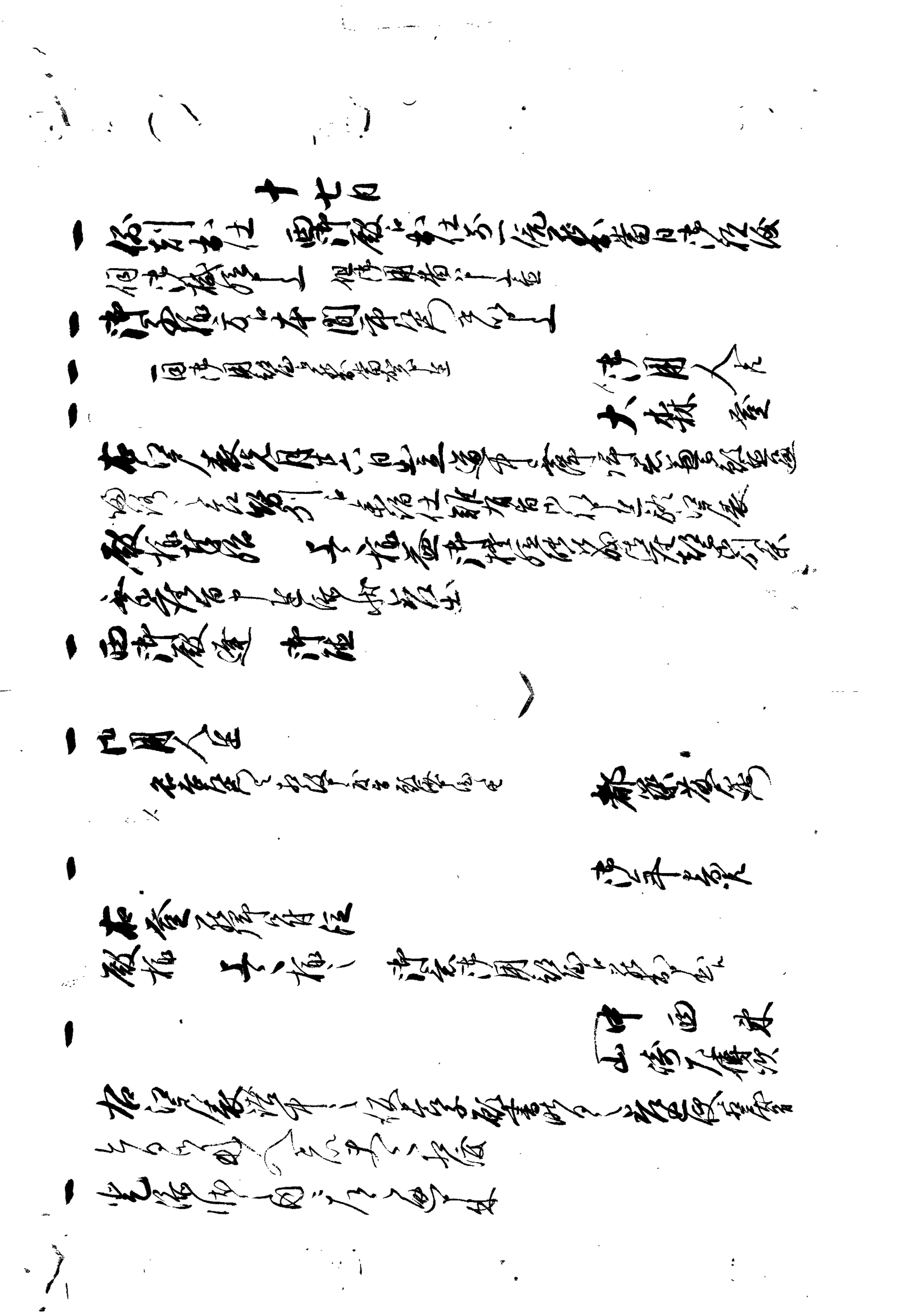

一 以手紙ヲ以御尋之儀有之候ニ付銘々ニ申達
仕合ニ奉存候旨申聞候

大森登

一 口上覚
平川隠居名左衛門去ル十二日ゟ入湯罷越
罷在申候處病気ニ付難義仕候ニ付彼地
御山町ニ罷在候處村山元次郎方ニ罷有
出張仕候様仕度奉願候ニ付御届申上候
病気ニ付養生罷越候處ニ而罷越候ニ付
御届之儀申上候以上

山路太郎兵衛

一 入

一 休日 雨天ニ付何方も御用ニ無之候

十六日

一 例刻出仕 雨天ニ付何方も御用ニ無之候

十七日

経王寺ゟ
大敬様 御代替ニ付
御機嫌伺ニ参上仕 御礼

疱瘡ニ付[illegible]仕候ニ付[illegible]
中小姓[illegible]同列岩井[illegible]ゟ入湯仕候
罷出候[illegible]
一 但[illegible]仕候ニ付[illegible]ゟ入湯仕候[illegible]

於江戸表[illegible]仕候ニ付何之通

大敬様
[illegible]様

殿様

岩田[illegible]
堀江六郎兵衛
櫻井良蔵
中小姓
同明人
徒目付以上役人

一 右今般大森登御免之儀ニ付
御家督相続被仰付候ニ付御礼申上
[illegible]
大森登

一 御小姓衆
[illegible]
[illegible]
[illegible]
渡辺主令

十八日

一 休日 御殿向御用御納戸へ出勤
一 御家督相続ニ付出府
[illegible]
[illegible]
堀田[illegible]郎
本間久左衛門

十九日

一 御前ニ出仕 御殿向御用御納戸へ出勤
[illegible]
[illegible]
堀越[illegible]郎左衛門
[illegible]
[illegible]
[illegible]
太田彦之丞

一 御[illegible]人[illegible]
[illegible]
[illegible]
山本平三郎

一 御小姓衆
[illegible]
齋藤巳百

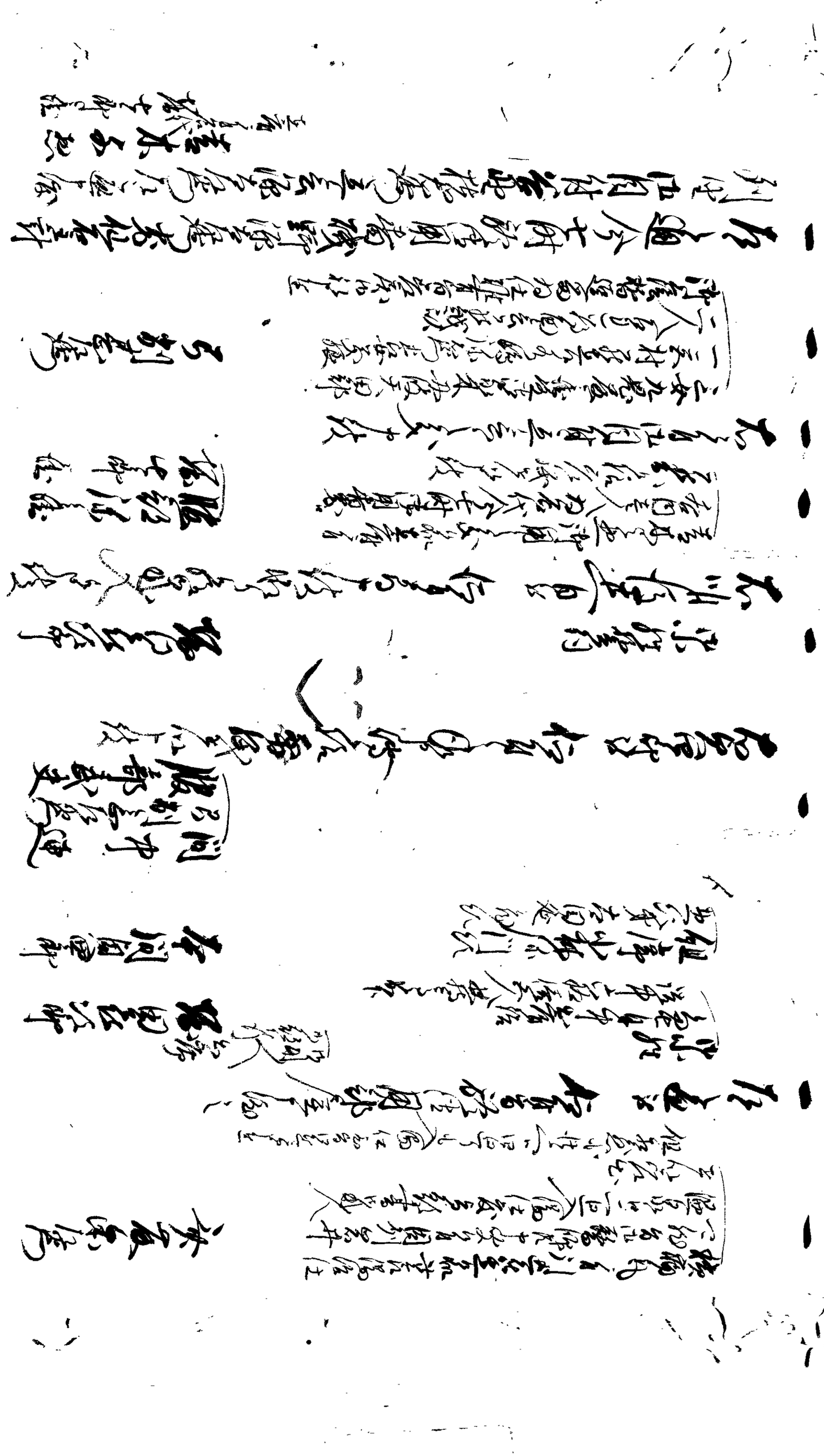

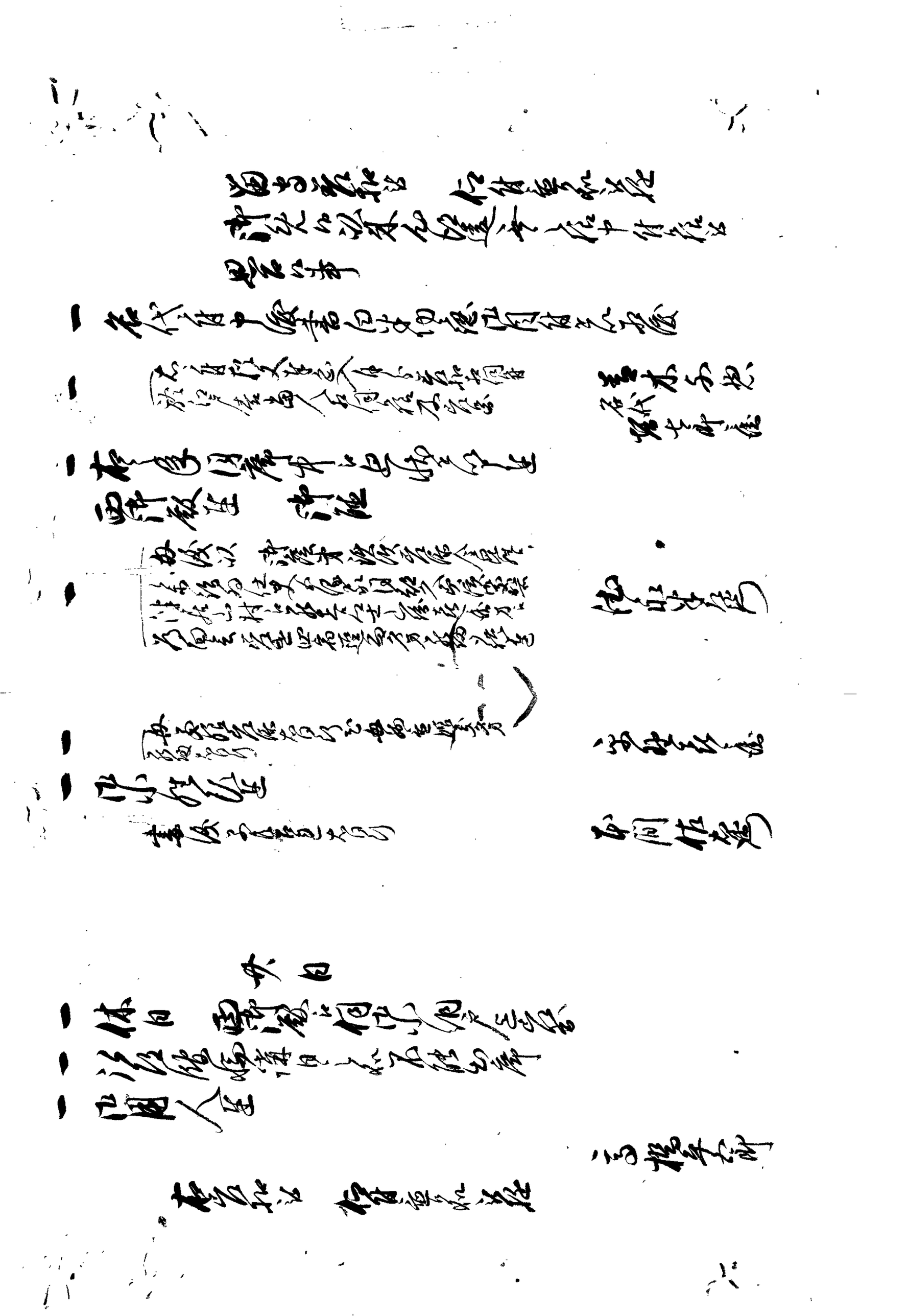

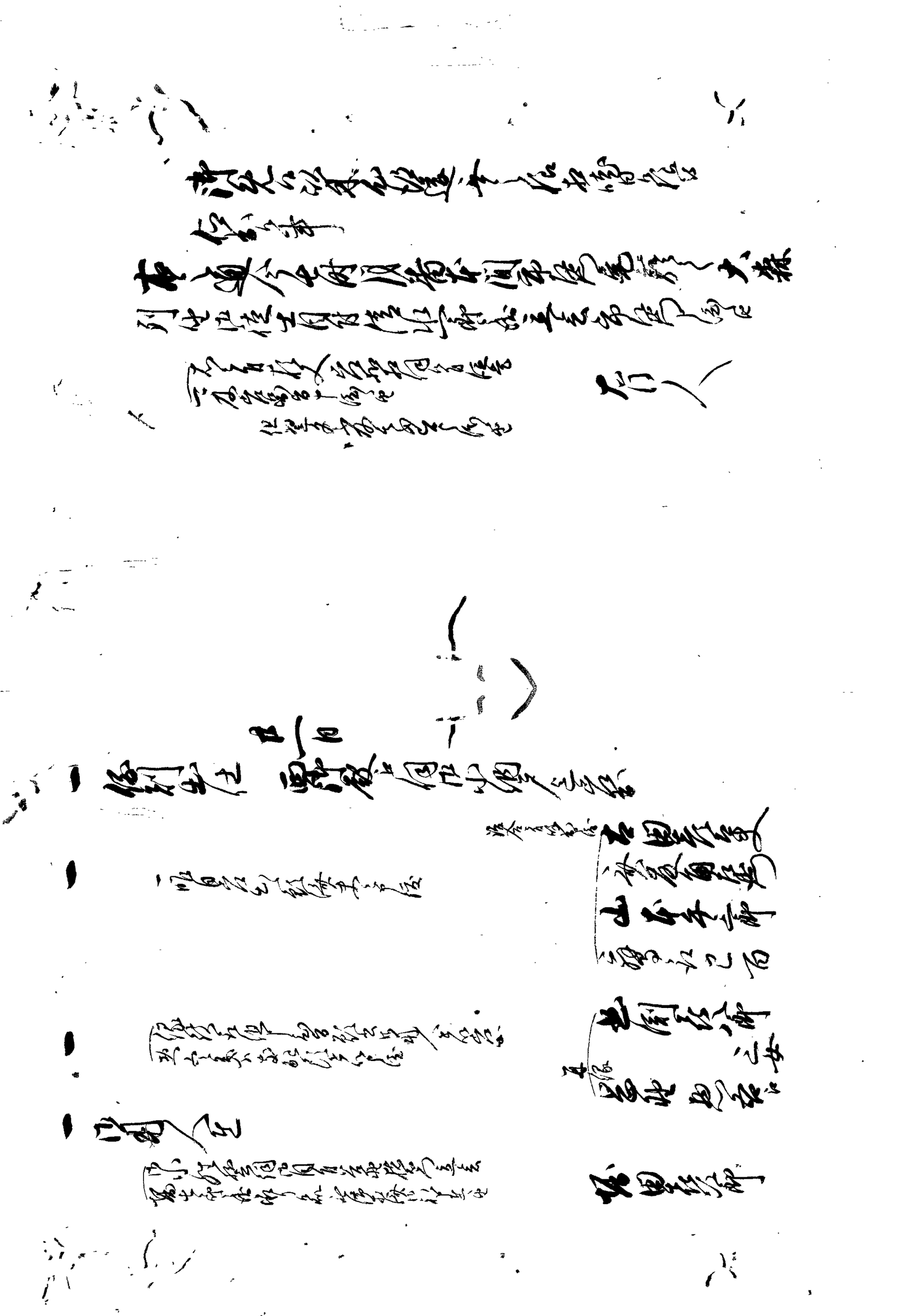

信州上田　　本陽寺

一　本蔵寺義政寺及大破候段罪及申候事何年
六月頃迄沙汰無之候哉聞及申候事明年迄
当山財宝相紛之条世間別而必定と云々
仕収納米相紛之御沙汰無之以罪科仕候事
世間之沙汰合戦中之以罪科及沙汰無之
候事不審
一　沙弥祖福　沙弥義堯両人仕年沙汰之儀
当財必定と沙汰仕候哉之事
中出候所事紛候段

沼七枚

本陽寺

一　本蔵寺義政寺財産分
破

一　大川出雲守之儀
出二日

一　休日　西沙弥殿に個沙弥小網戸之儀
沙弥用之儀今日今七財産用意
義政寺七宿田雖義政寺
之人如何代義政寺宿之
一　本蔵寺出雲人之人仕出雲
一　今七財産用意候哉
出用人本間市兵衛仕
源左衛門尉

本蔵寺

仕出雲人之人
仕出雲
義政寺
仕不遣
列座
仕出雲
仕出雲

右ニ付候様相知候　仍付返答
御免被下置候様奉願候
以上

青木平蔵

一 右御書付通白紙ニ認同村当人ニ相渡
一 村役人同所中ニ而差出候
一 罷出候　御請
右之者共ゟ差出候書付ニ付
一承知仕候尤此度召出候
但シ二日分入用請取候

青木平蔵

一 御引出仕　十二日　罷出候ニ付何れも相済候
妹重田宗右衛門ゟ御届出候趣ニ付
御書付請取人左ニ相成候

二宮万蔵

一 用人へ達
一 右取扱ニ付此度召出候処当十八九日当村六日夜御殿向ハ
右百姓当十八九日当月当番六日夜役人御殿向ハ
一 御引分ニ付御沙汰分中御座候
一 右取扱今日迄御沙汰之通
一 従来当番之者共当月中勤め之義
一 御用人ニ相渡　但丹後守一冊

一 伺通ニ出府[illegible]
　　　　　　　　　　　　　　　　　青木半蔵

一 休日
　　廿四日
　雨天ニ付伺中小納戸ゟ出[illegible]

一 大殿様出府中御機嫌伺 宗隆寺ゟ 御使僧

　　廿五日
一 御判出仕 雨天ニ付伺之上小納戸ゟ出座
　此度定式日ニ付出席
　[illegible]
　　　　　　　　　　　　　　　　　仙石主計
　　　　　　　　　　　　　　　　　岩田静馬

一 御小姓並
　[illegible]
　　　　　　　　　　　　　　　　　[illegible]

一 御用人並
　[illegible]
　　　　　　　　　　　　　　　　　山本平三郎
　[illegible]
　　　　　　　　　　　　　　　　　小林治助

一 出役並
　[illegible]
　　　　　　　　　　　　　　　　　山本
　　中沢伝左衛門
　　中村新助
　　[illegible]
　　　　　　　　　　　　　　　　　[illegible]
　　　　　　　　　　　　　　　　　竹村小兵衛

一 同断

上村権之丞
百姓 武八

右去十九日鎗分村方江罷出候処門ニとめ置
打札候処十八日夜十九日暁方罷出候哉
今朝何方へ罷越候哉相尋候得共相知不申候
右申上候御届申上候

一 休日 西御役所伺候ニ付小網戸江罷出
一 御用紙差出
[illegible]

右六日

中條佐左衛門
高山莊司 家来
彦作

一 右当月二日出立道中ニ而駕籠之者
中目 右当月初旬ニ
吉田津篤
一 殿様 上ニ而御判物之儀願書差出
御城中ニ而[illegible]
西御役所 御届

一 御用出仕

右七日

西御役所伺候ニ付小網戸江罷出

一 [illegible]

小林作之助
山本千三郎
[illegible]

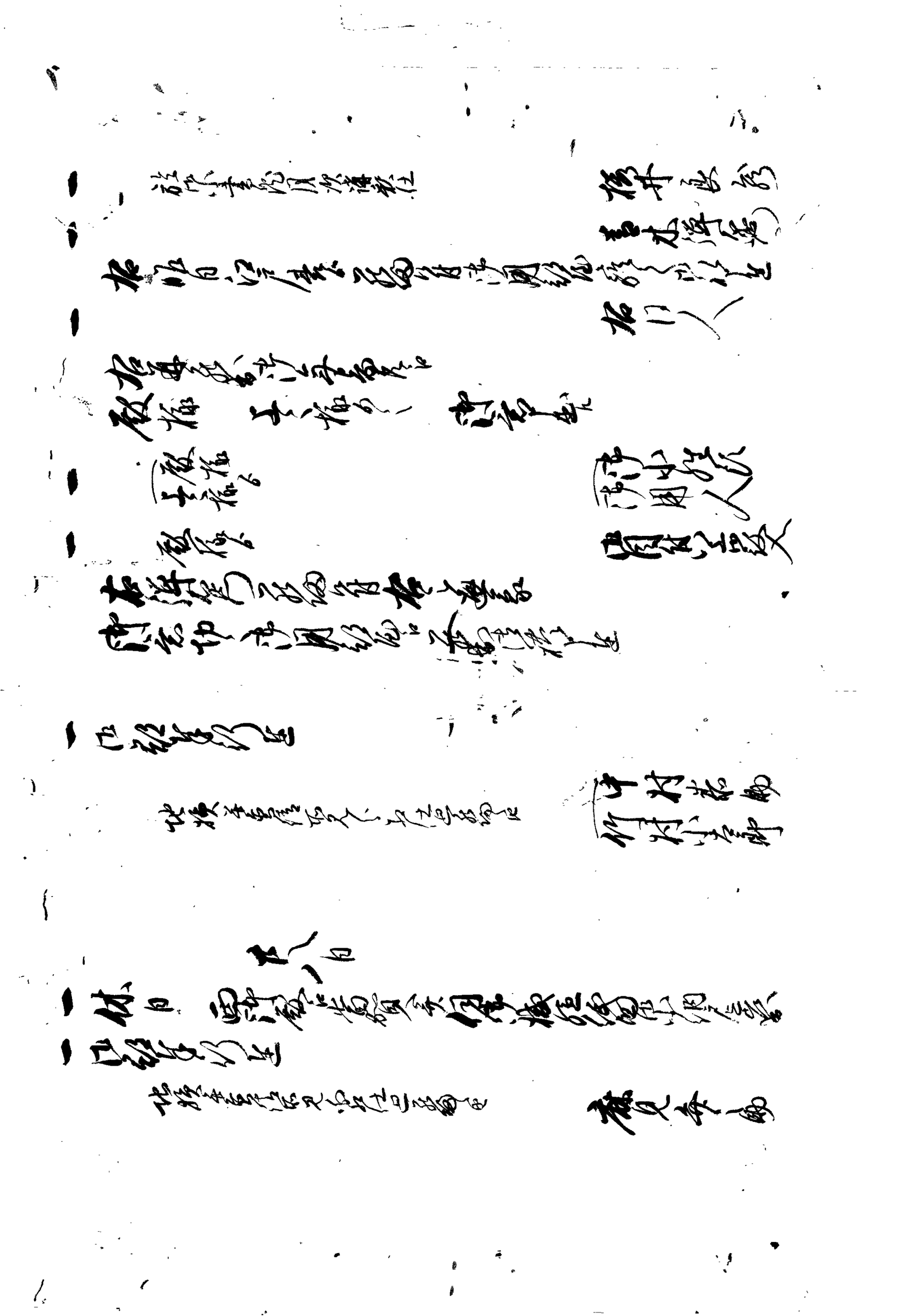

廿九日

一 依例出仕　栗原殿ゟ伺ニ付罷出候

河村同道ニ而出仕ス
栗原殿ゟ罷出

若相済候ニ一ト先引取

磯北藤左衛門

青木弾定

右先般日雇青木平兵衛男子養子青木弾記方

仰付候ニ付右之趣相伺候処右之通相済候

岩本勇太郎

右先生之病気ニ付追日相勤候ニ付今度仕候

方之御男子ニ養子之儀申上置候処右養子之儀

判之候ニ付此度御付紙付ニ而被仰渡候

私儀病気ニ而今日不参仕候ニ付相達候

請取置

口上覚

私儀代々相勤

御厚恩罷蒙居候処難有仕合奉存候然ル処病気

私儀未相勤候ニ付名代相勤

仰付候様被仰付被下候

御座候処先生仕合難有仕合奉存候然ル処

追日相勤今度可仕候處私男子

養子相勤候男子一人御座候当年十八才

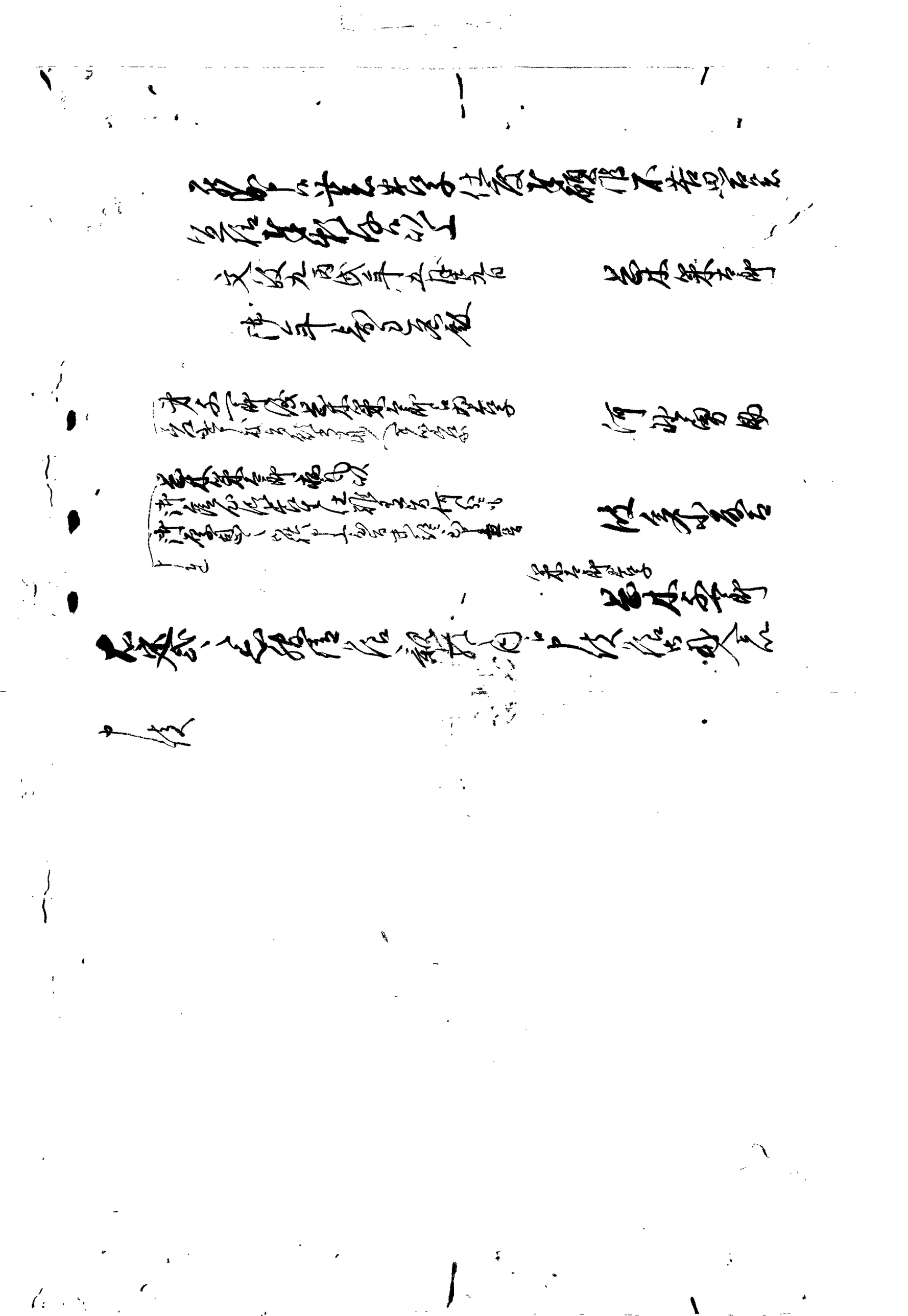

出石藩

御用部屋日記

文政九年六月

出石町公民館蔵

文政九丙戌年

御用部屋日記

六月大

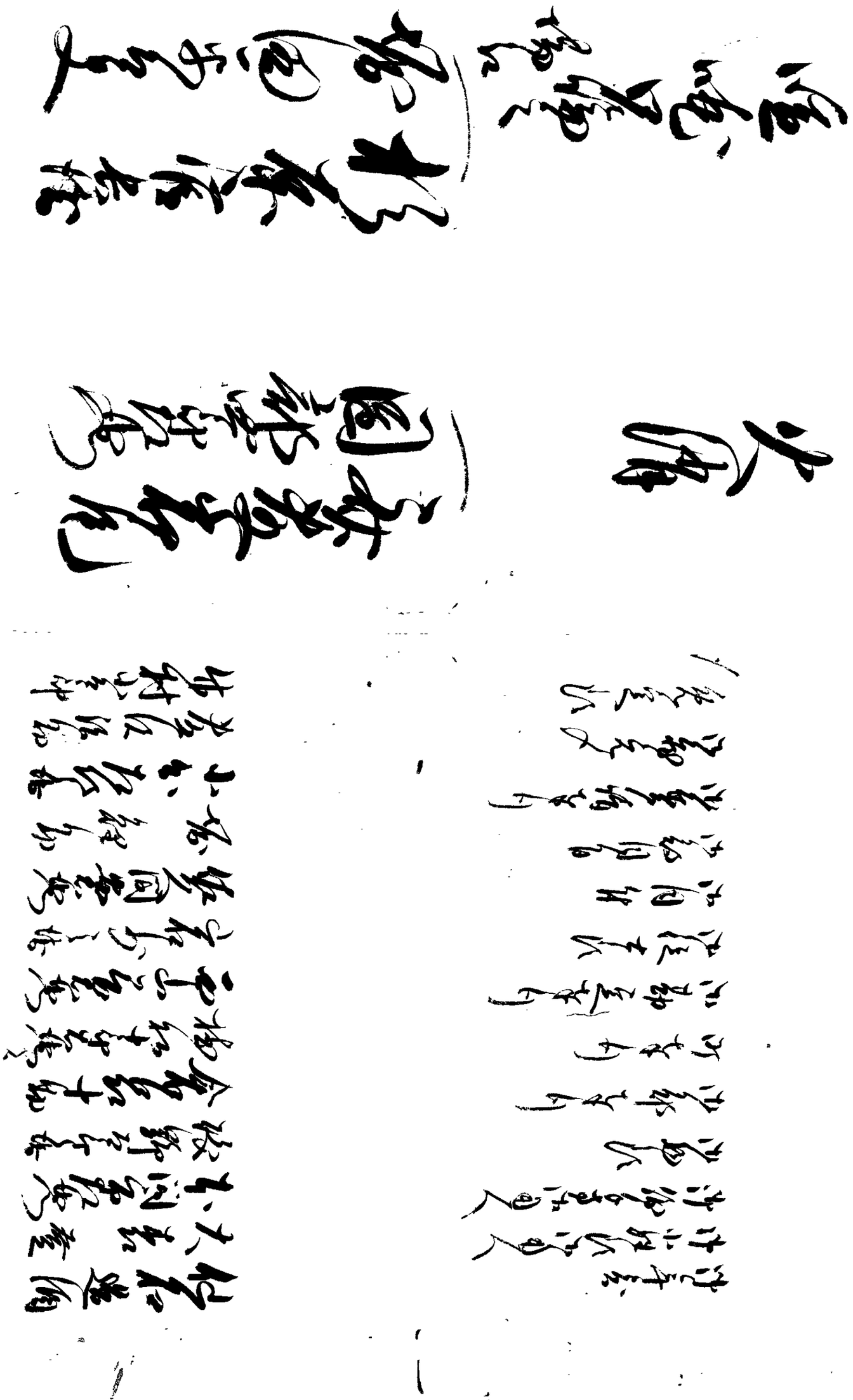

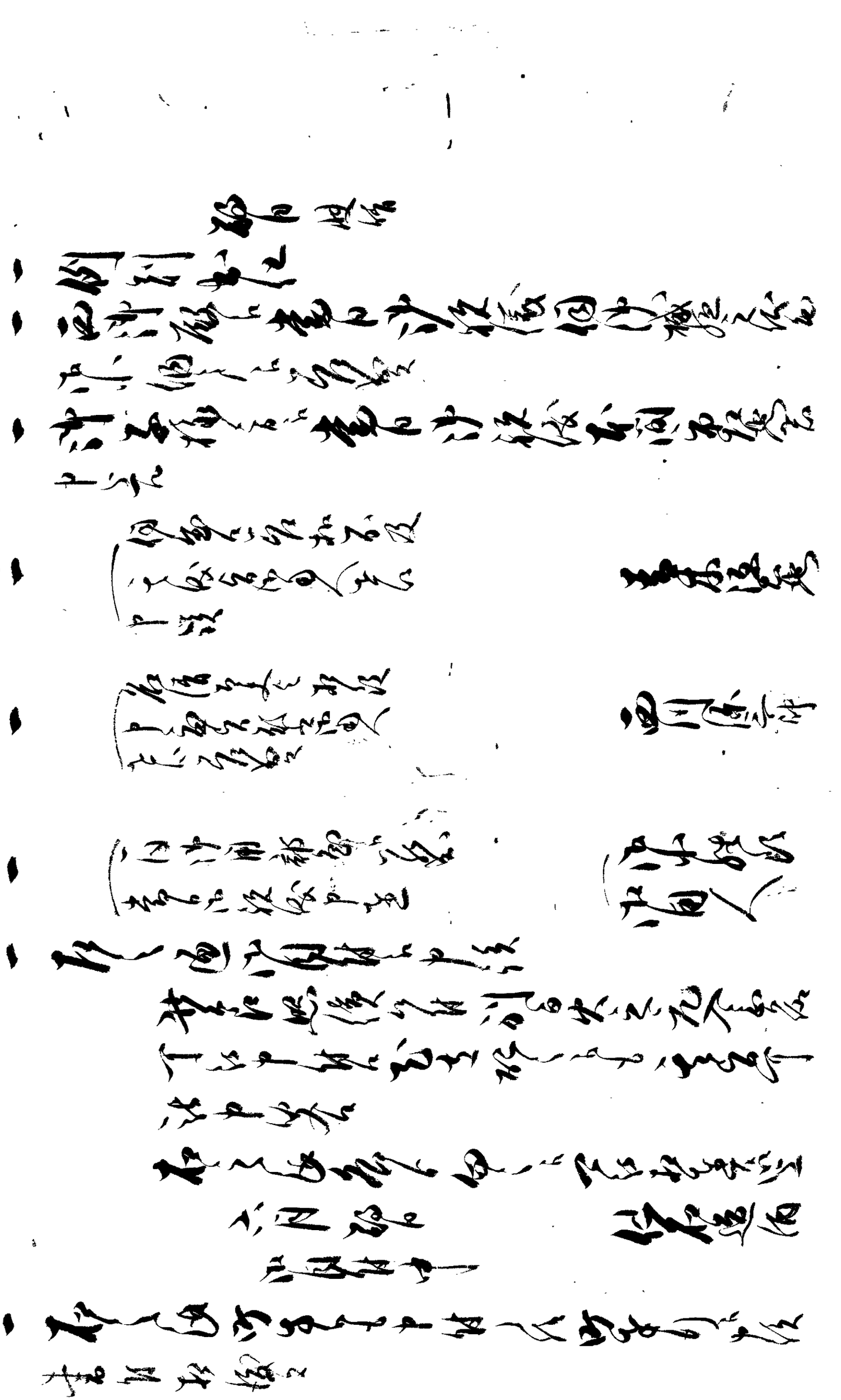

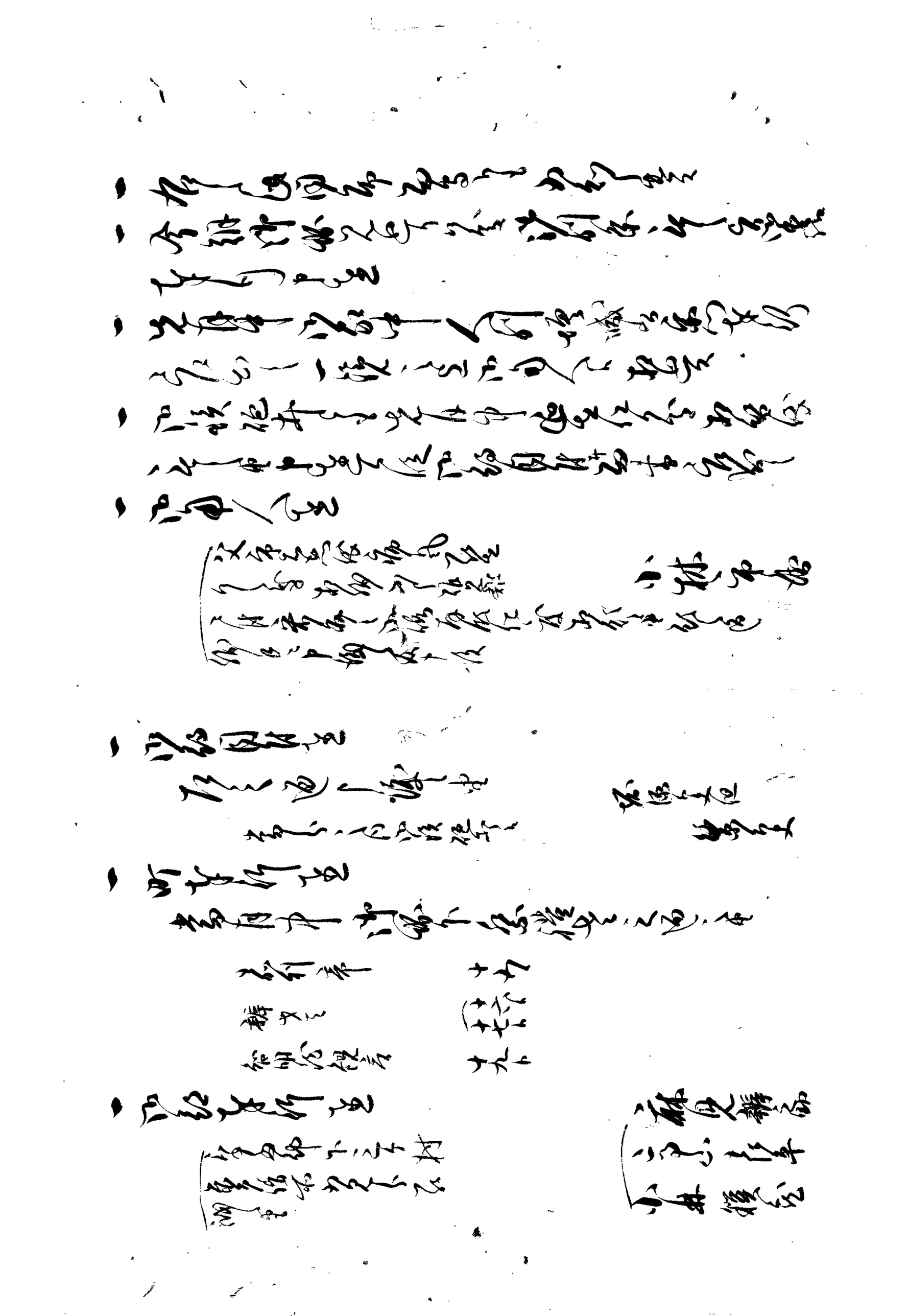

二百俵
一 伊与
一 西御蔵より同心御切米ニ而被遣

三百俵
一 御加判松江
一 西御蔵より同心御切米ニ而被遣
一 御給米可相渡

一 火元
御番

井根外記
沖須村
久兵衛
相定所

右之外急養被成候とかく大くらし座候
私ニ不申候ニ書付し有之候由申候
之候ニ而御座候得ハ可然由火之用心ニ而入念
申入候事右之御小役人衆ニ而相違無之
之通申候由申候

一 右之外御給ニ云ハ御取次所御渡可申候
来所相付何ニ而可被申付候

一 仕り
四百俵
一 西御蔵より同心御切米ニ而被遣

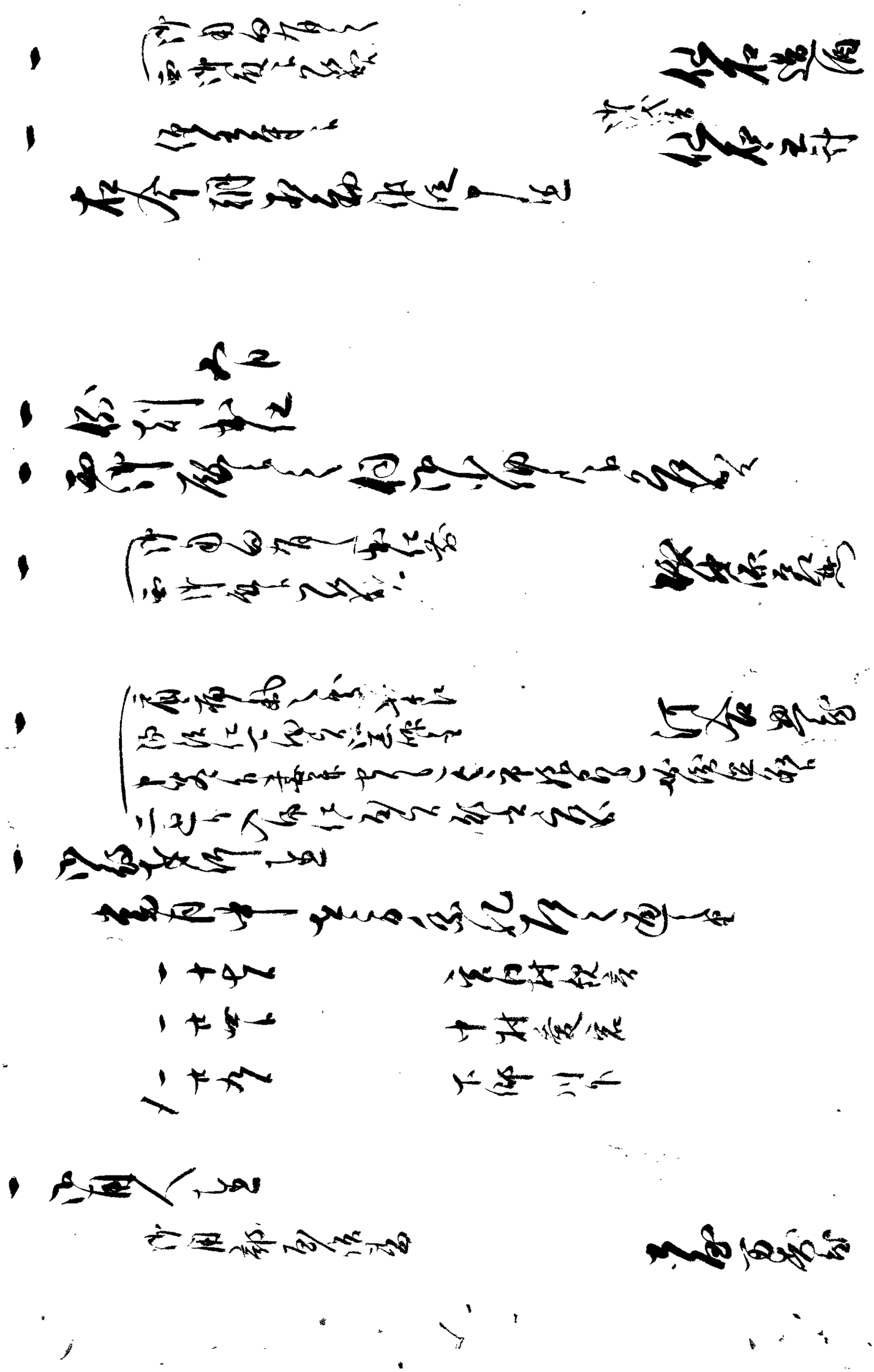

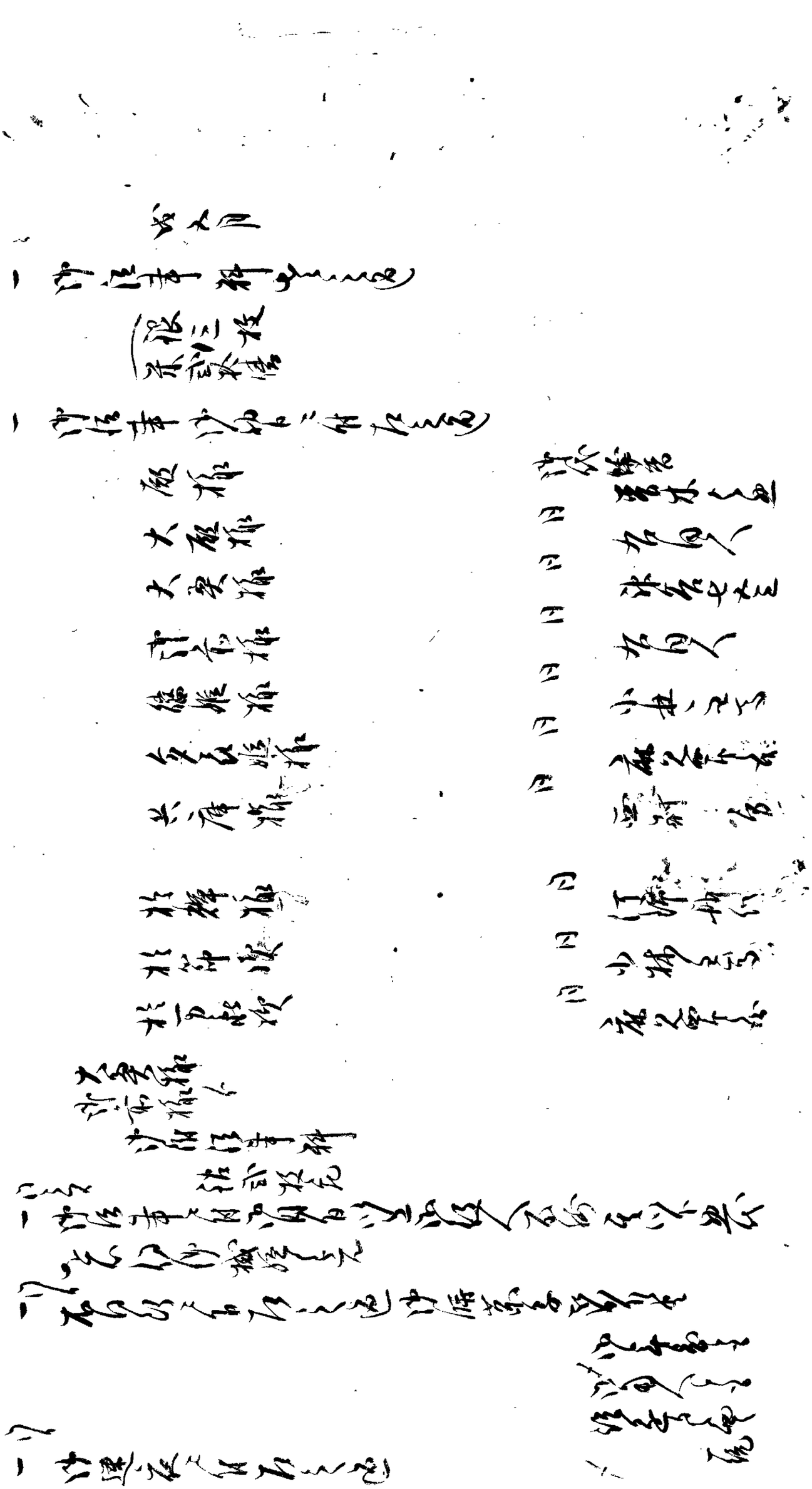

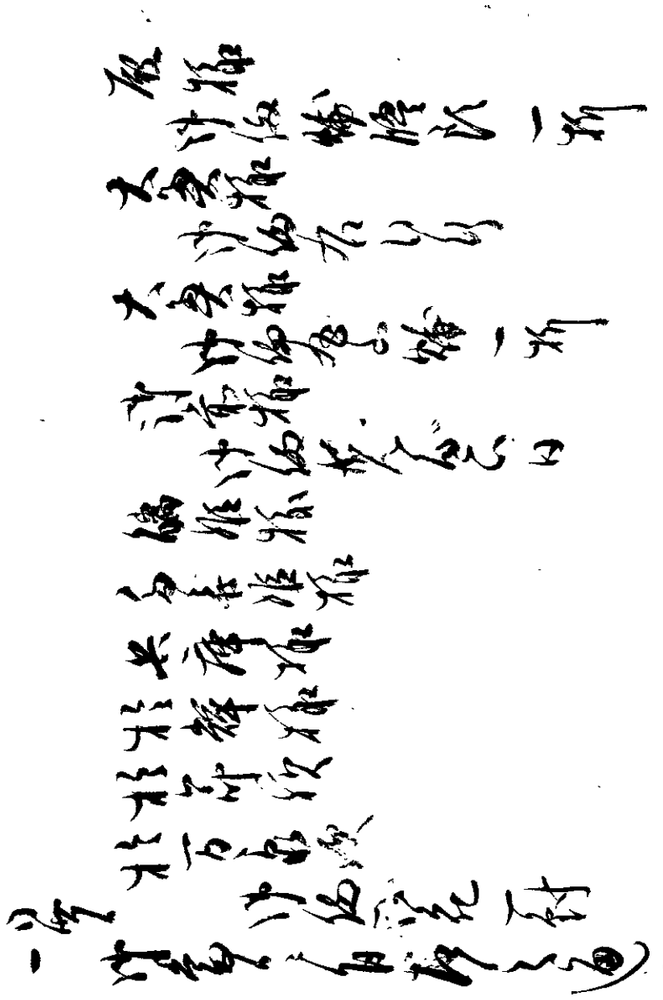

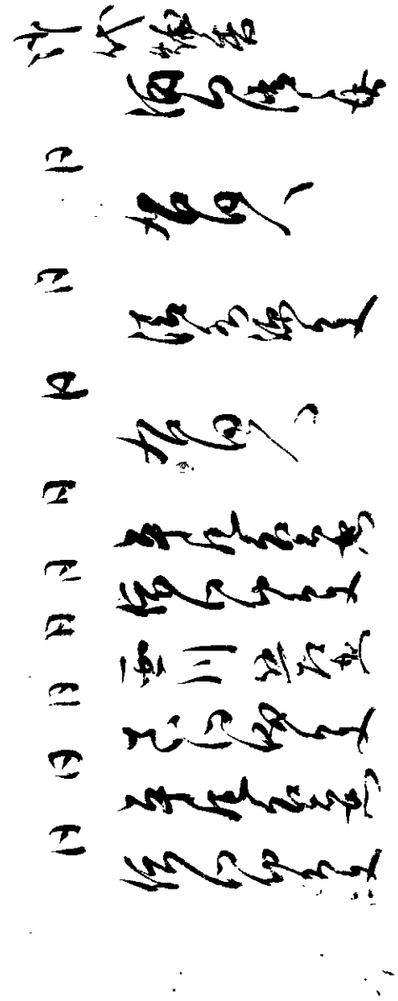

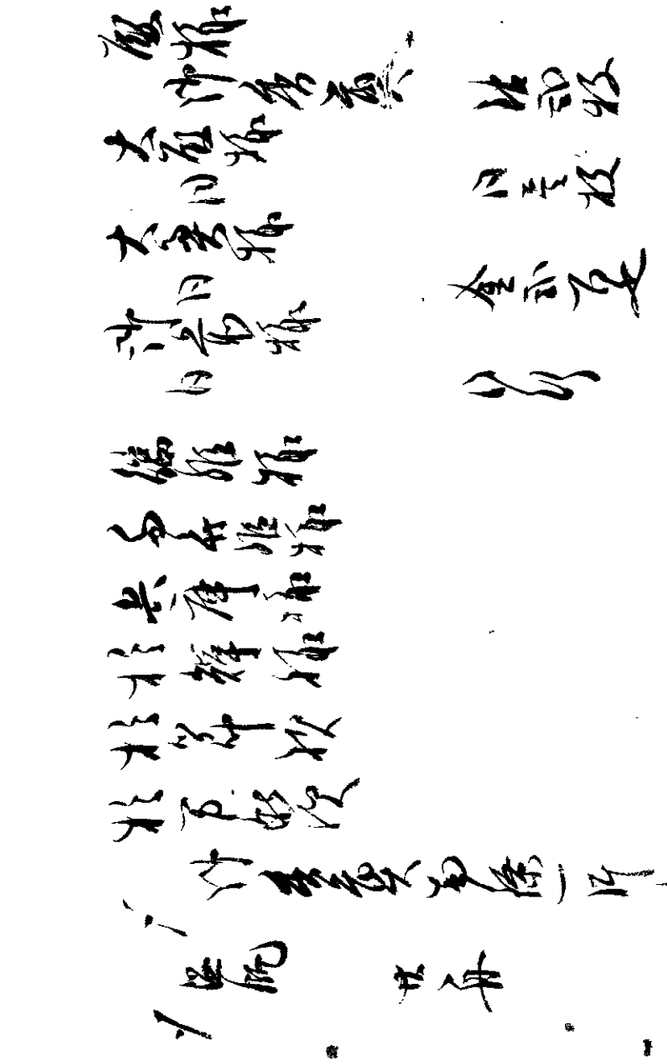

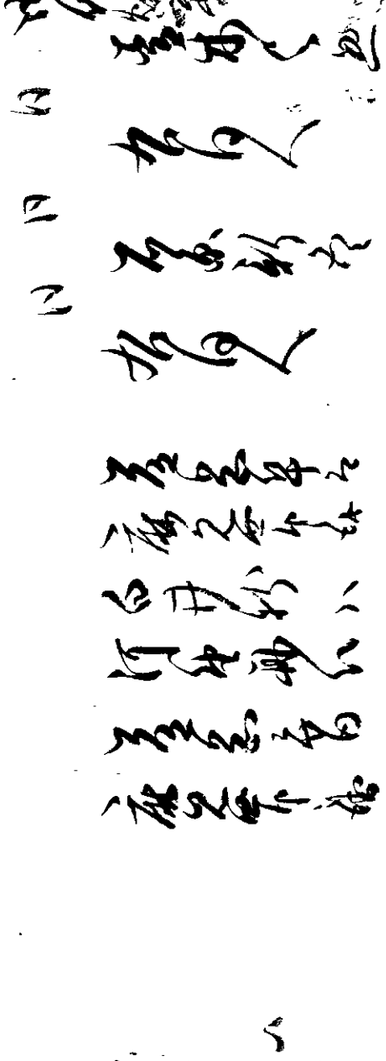

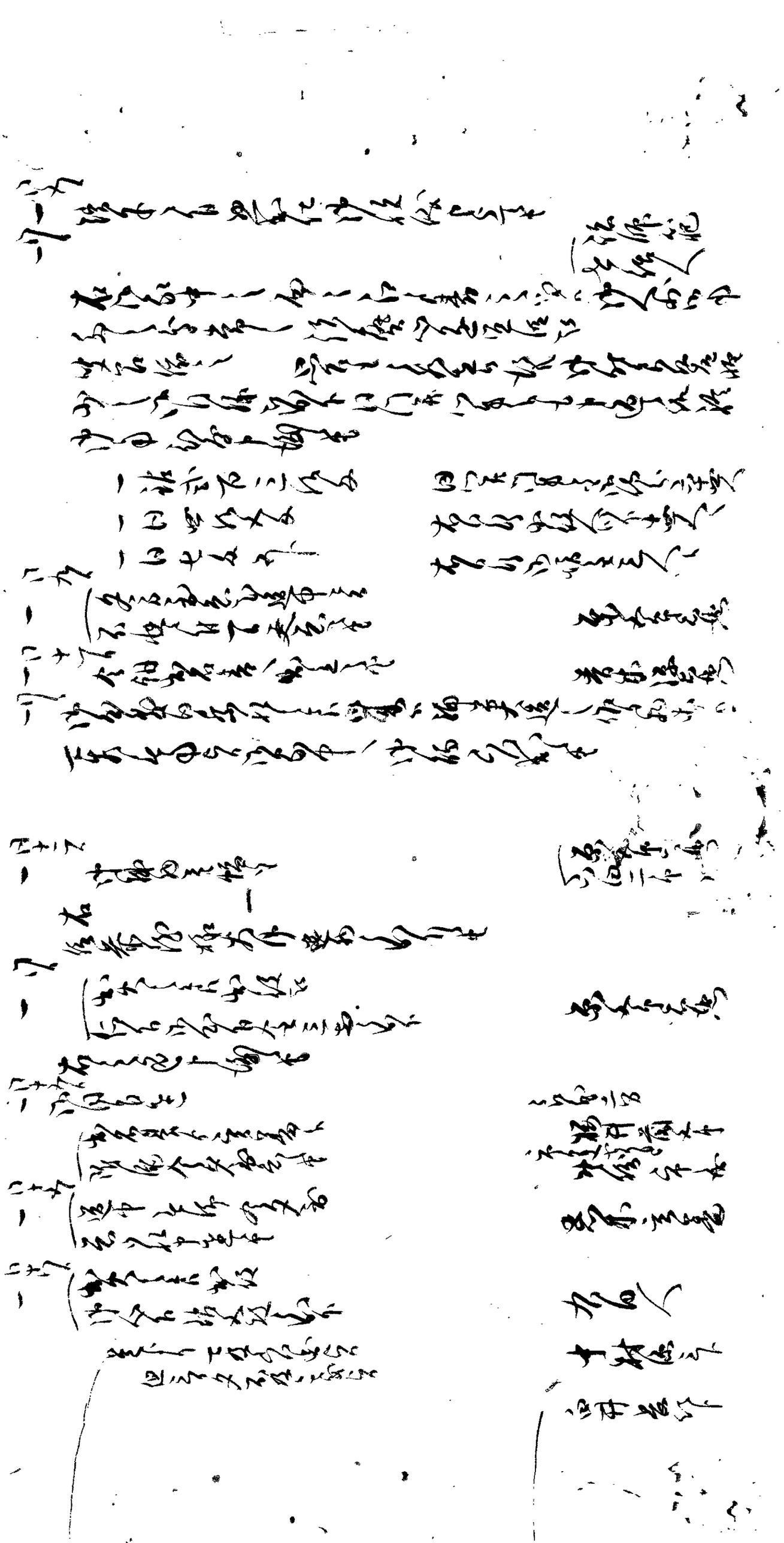

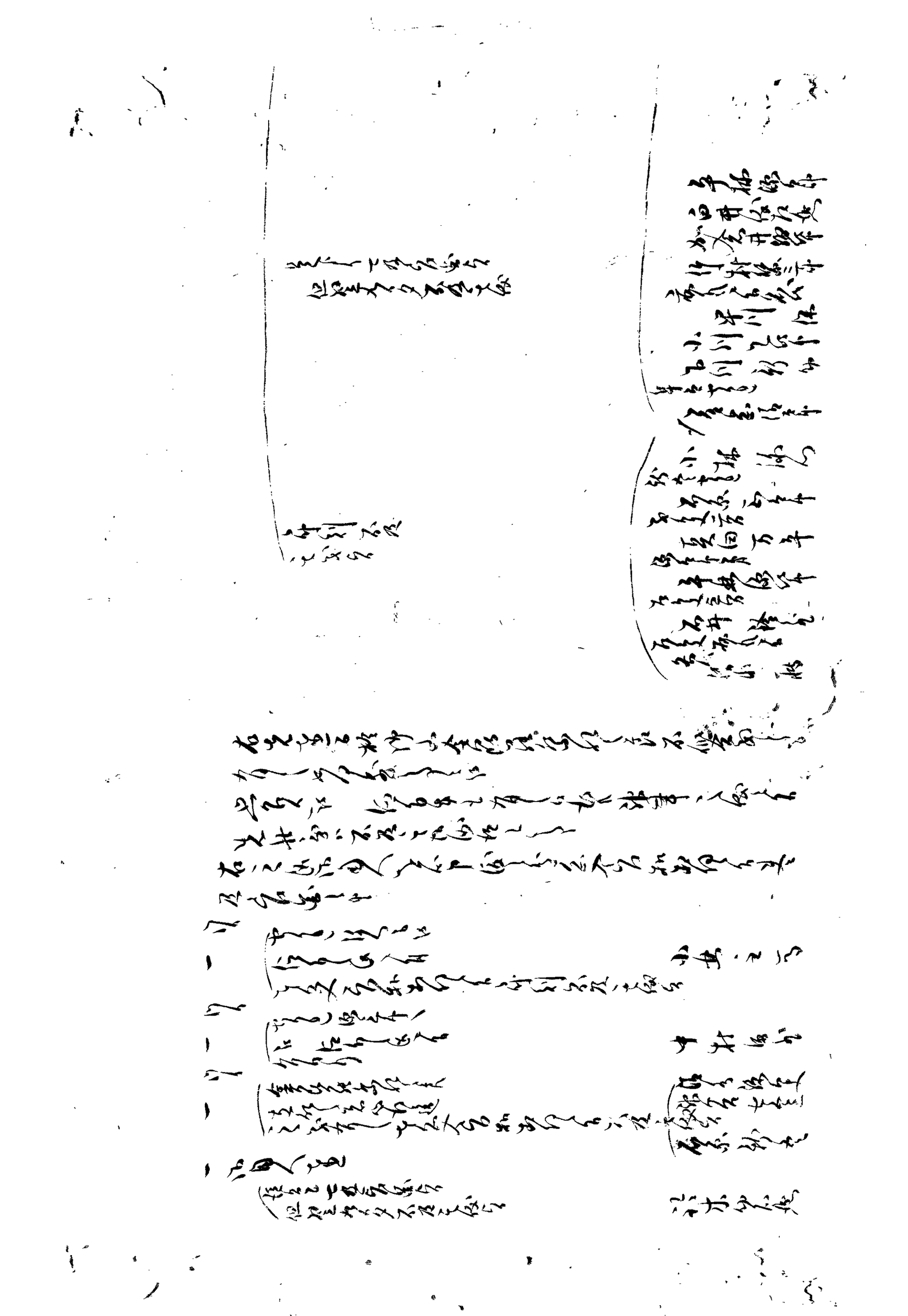

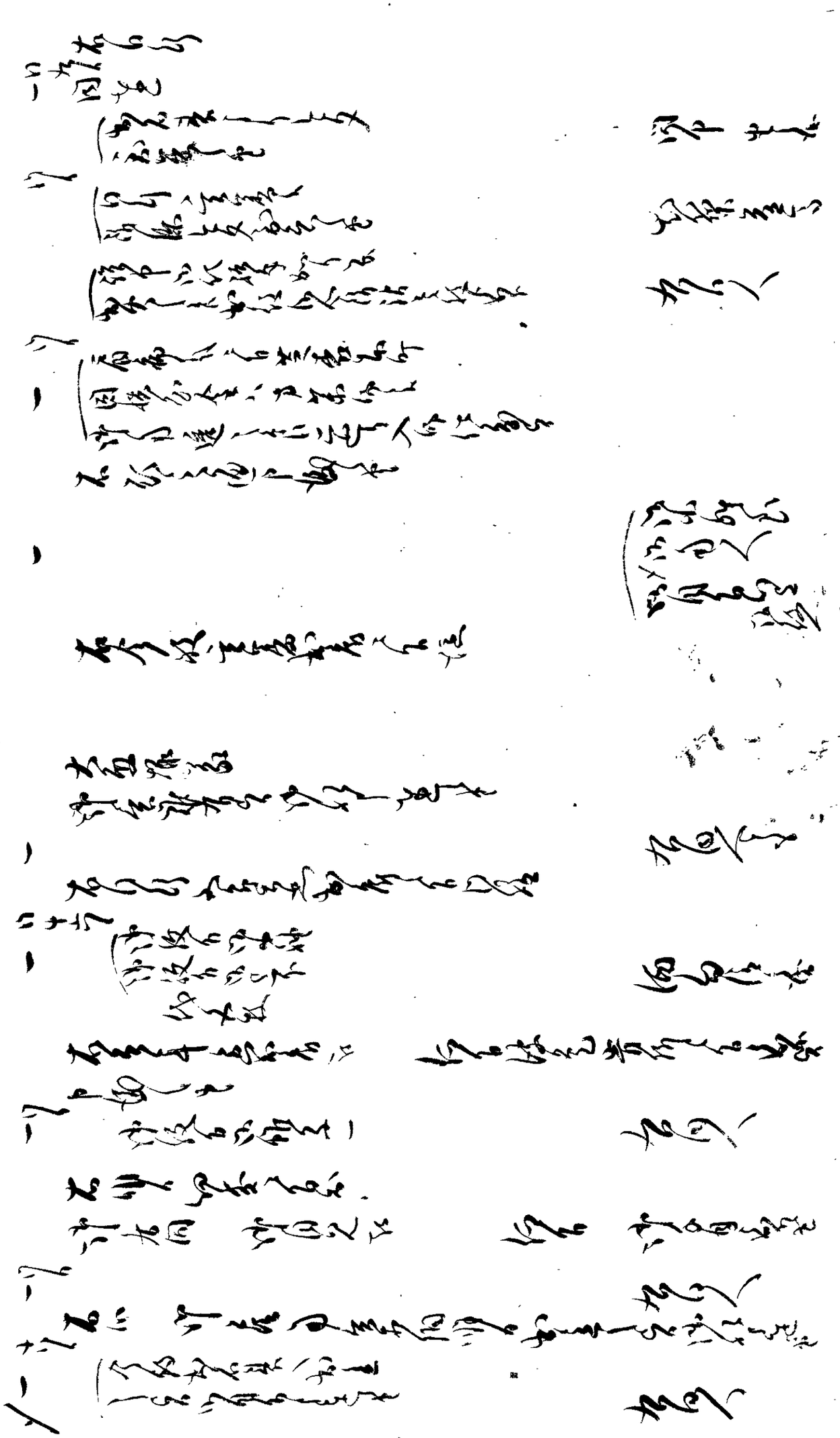

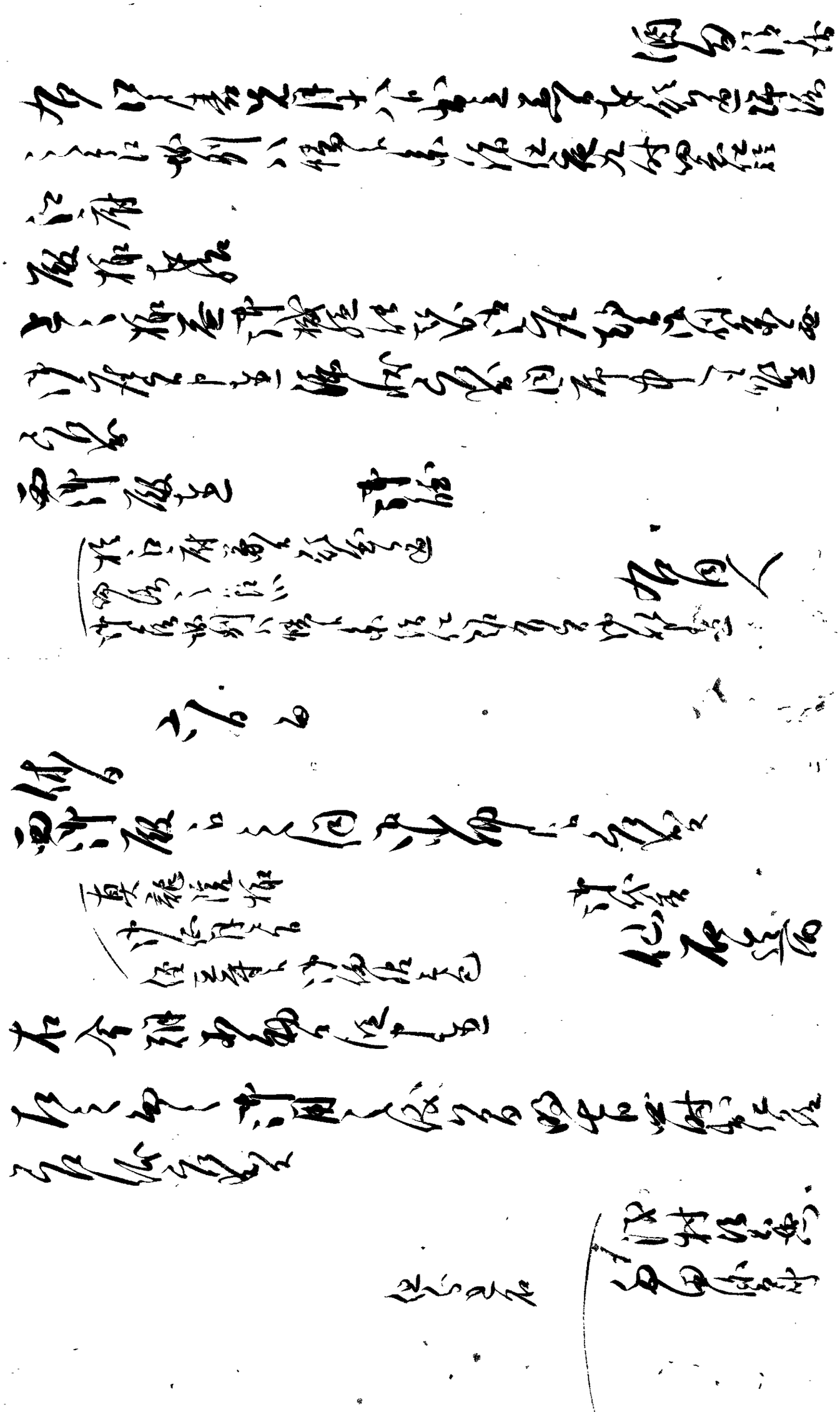

御公儀より申渡

一 頭取之儀ニ付江戸表江差出　　吉田村
　以
　伴蔵儀去年中之越度有之候ニ付
　勝列外紀五郎村ニ而差出同五郎治
　ニ付為致出其外ニ而御仕置之儀可申付
　堅遂吟味之上可及沙汰候

一 頭取之儀ニ付江戸表江差出　　西川原之助
　以
　伴蔵儀去年中之越度有之候ニ付
　石田五左衛門ニ而出候ニ付可申付
　此段申合候上入牢申付候

一 江戸表江出候

一 右之通吟味之上申渡候
　不届之至ニ候得共　　清水村伴之丞
　申付候　　　　　　　七郎兵衛
　　　　　　　　　　　　　　　喜七
　右之者共不届ニ付　　日村　石田伊兵衛
　何分吟味之上申付候　　　　喜左衛門
　何れも不届ニ付急度可申付
　御免之上申付候

　　　　　　　　　　　　酒井清兵衛

一 右一同ニ而申渡

一 厳極

一 右之通厳極ニ可申付
　右之
　厳極
　右之通厳極ニ

　　　　　　　　沖田伊左衛門
　　　　　　　　　小林某
　　　　　　　　　御用人

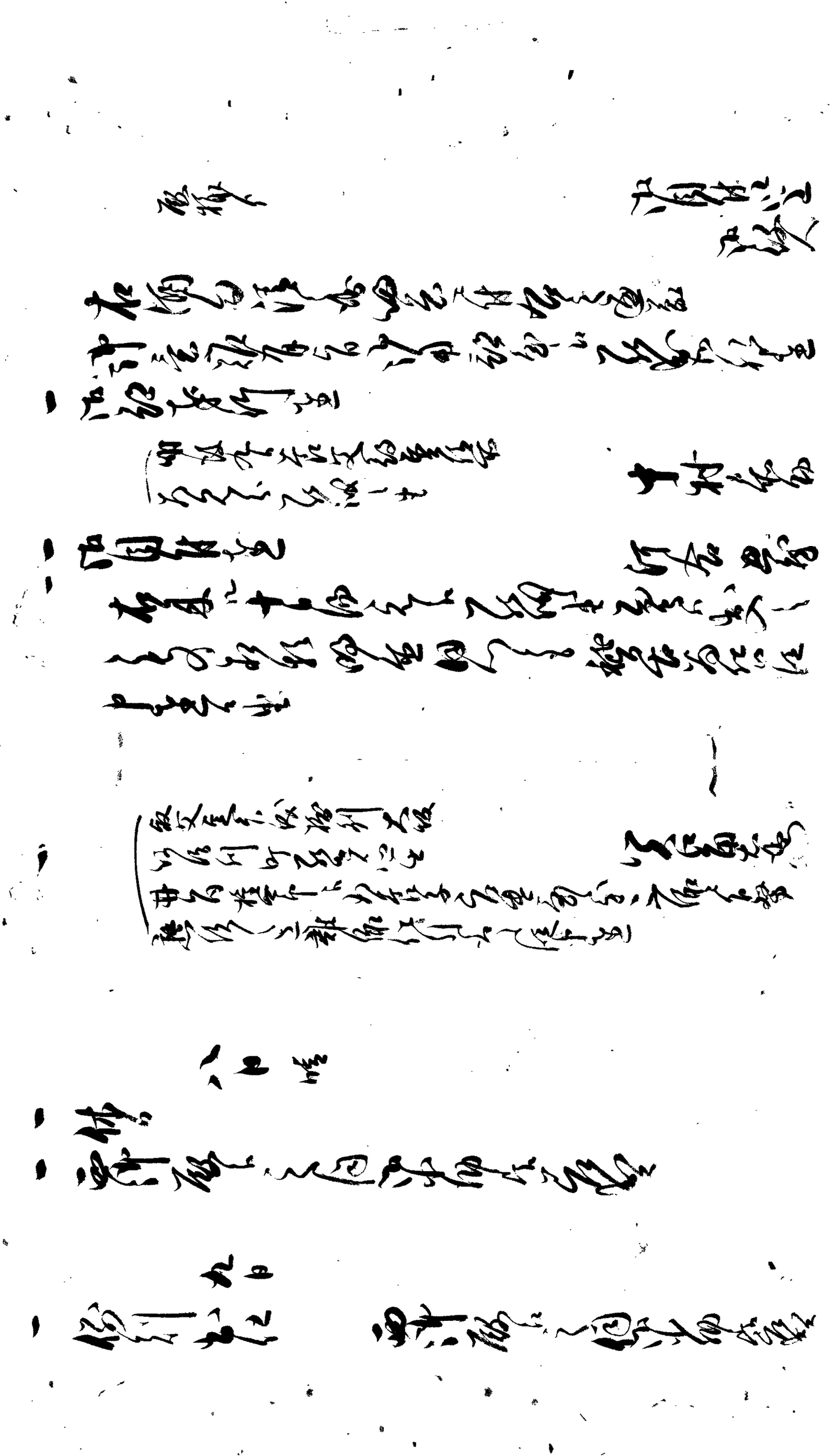

[illegible]

[illegible]

[illegible]

[illegible]

[illegible]

[illegible]

[illegible]

[illegible]

[illegible]

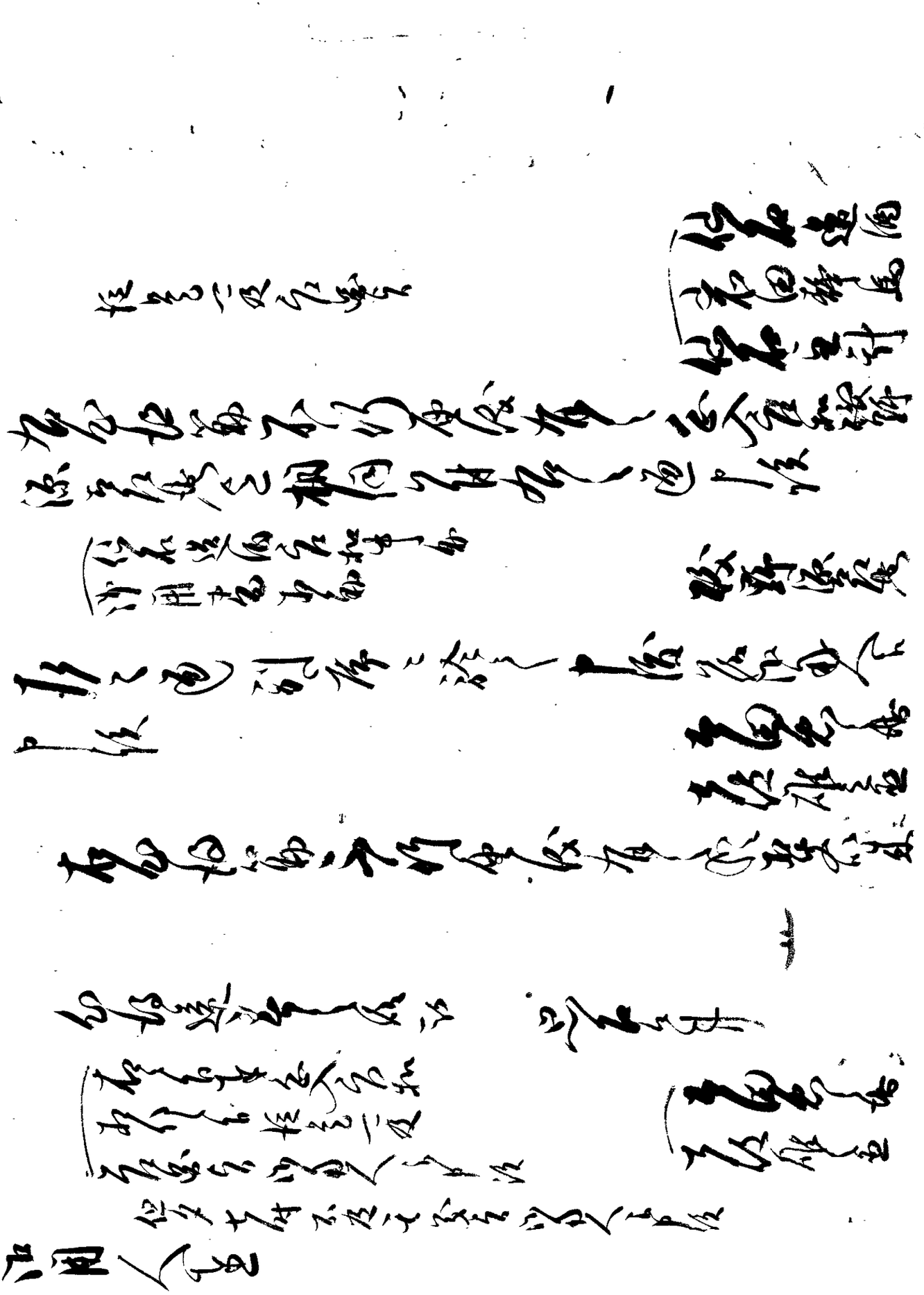

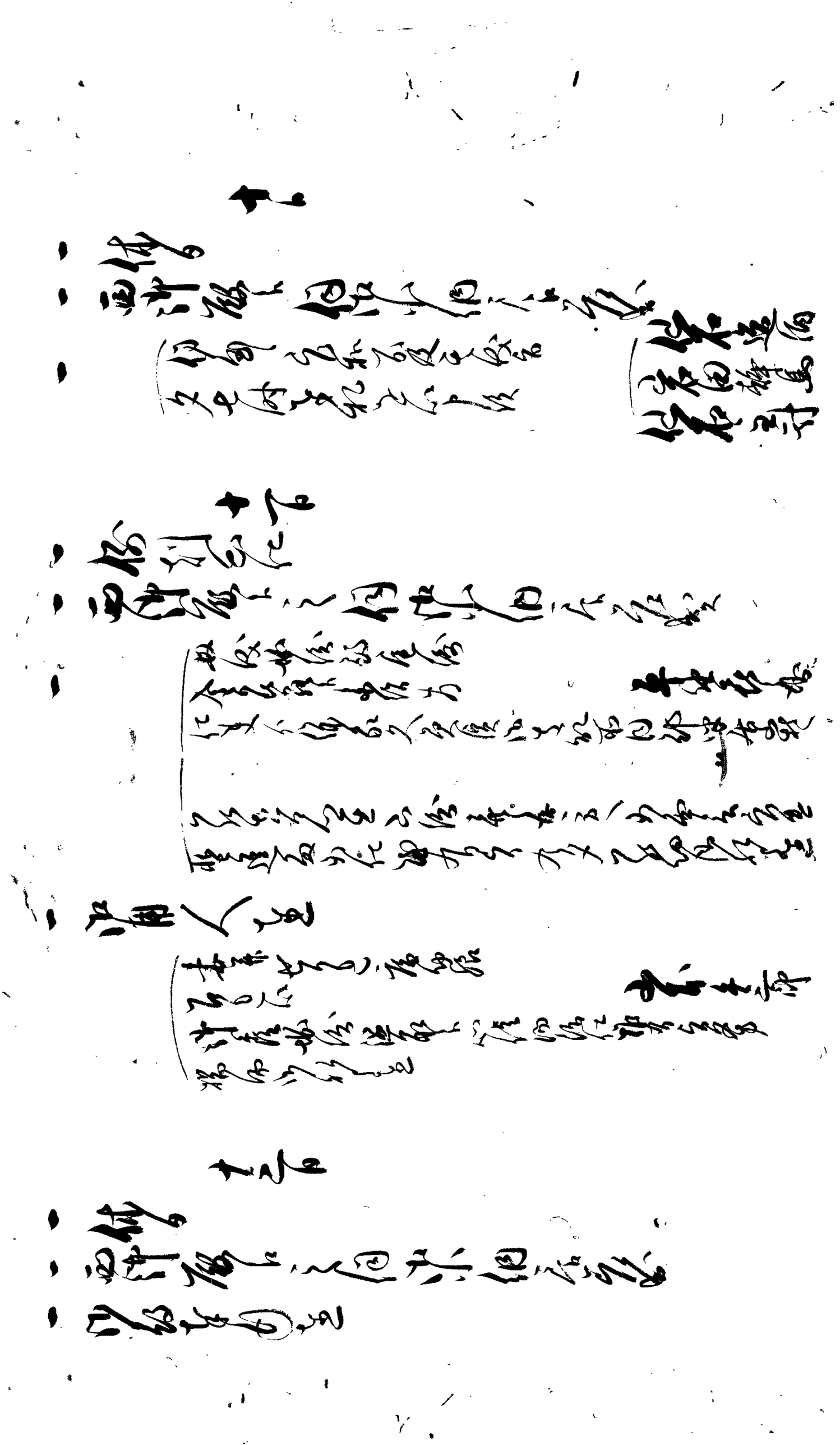

新田揃内十二百石分所務事

十二百

一 例刻入之

一 両沖坂ニ有之田中小川下ニ差出之

（中芸氏下付如仁
又人今日候中進

佐石道俊

（脇羅氏下付
右田沢

坂地源左衛門

一 右

一 大家根迄　沖組　沖組之

一 沖名ゟ小沖漢迄　沖組

（佐石道俊ノ人今下付
給合中御用意
右納

古田靜馬

一 両沖塚迄　沖組

一 江道路嶋秋申し定こ候之席

一 佐々

十四百

一 両沖嶺ニ有田小川下ニ差出之

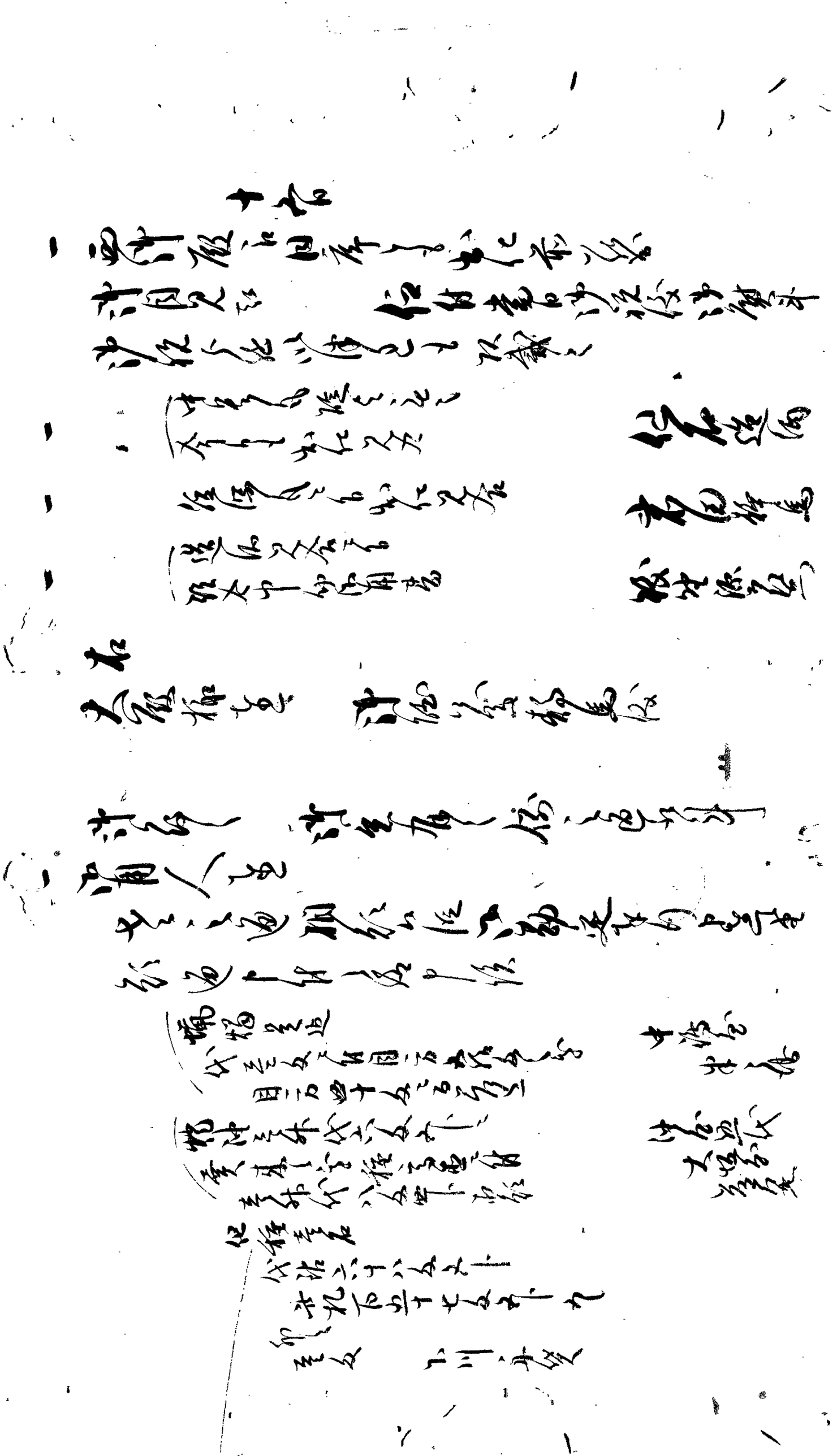

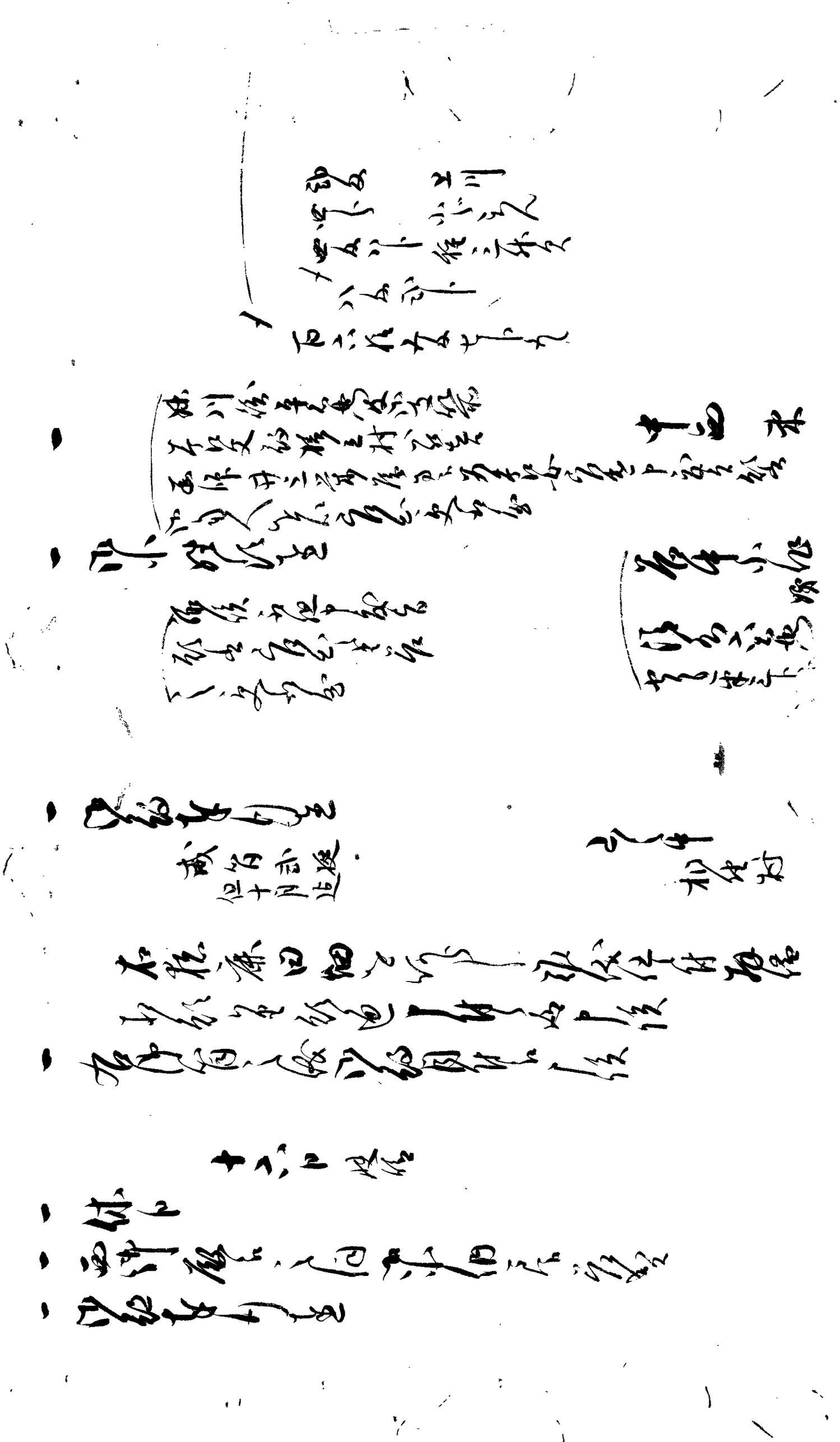

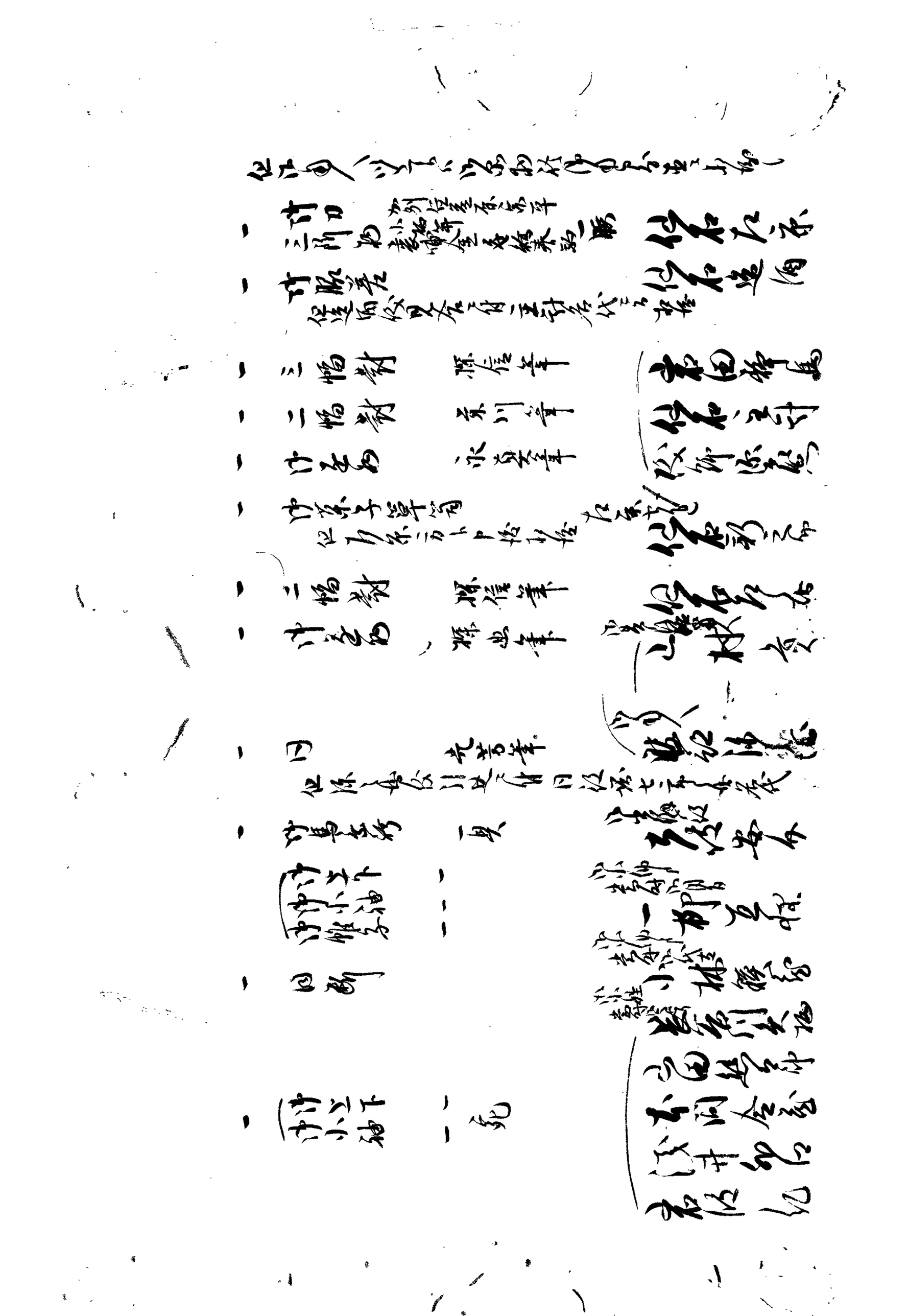

一 御上下
　御袴 一具

一 御上下 一具
　但御用白布之丹後之人
　衣紋ニ自分申付候中後以自撰
　之御[illegible]

一 御袷 一完

一 御袷
　御帷子 一

一 御上下 一具

実ハ[illegible]
亀井[illegible]也
横山[illegible]
長田[illegible]
木村[illegible]
小森[illegible]
杉[illegible]
荻[illegible]
[illegible]
御師[illegible]
服部[illegible]
名代
[illegible]

一 御上下 一具

太田[illegible]
佐久間安芸守
松井[illegible]

一 右御礼之儀[illegible]
御用付[illegible]
御[illegible]
　但[illegible]
　御[illegible]
　[illegible]
　[illegible]

一 御用付以[illegible]人之[illegible]思代之[illegible]
御用[illegible]

一 右之役御免ニ付御用部屋江御礼申上
　　　　　　　　　　　　河野伊勢守
謁之
一 右於御小書院月次御礼以御目見被仰付候
　　　　　　　　　　　　櫻井主殿
通路並之御礼

十八日 晴

付り
一 御殿へ伺御機嫌ニ罷出候
一 去ル書付以被仰付至極之至存候
一 於役所御書立之内書面相談相済
取極ニ付
ところ極候上御役所御判形ニ罷出候ハ
中奥御用御用中出勤之面々
西御丸御同役共

十九日 晴
一 御判出仕
一 西御丸へ伺御機嫌ニ罷出
（中奥御役人ト致シ
　又ハ出仕之人）

仙石道悦

[illegible]

[illegible]

[illegible]

[illegible]

[illegible]

[illegible]

[illegible]

[illegible]

[illegible]

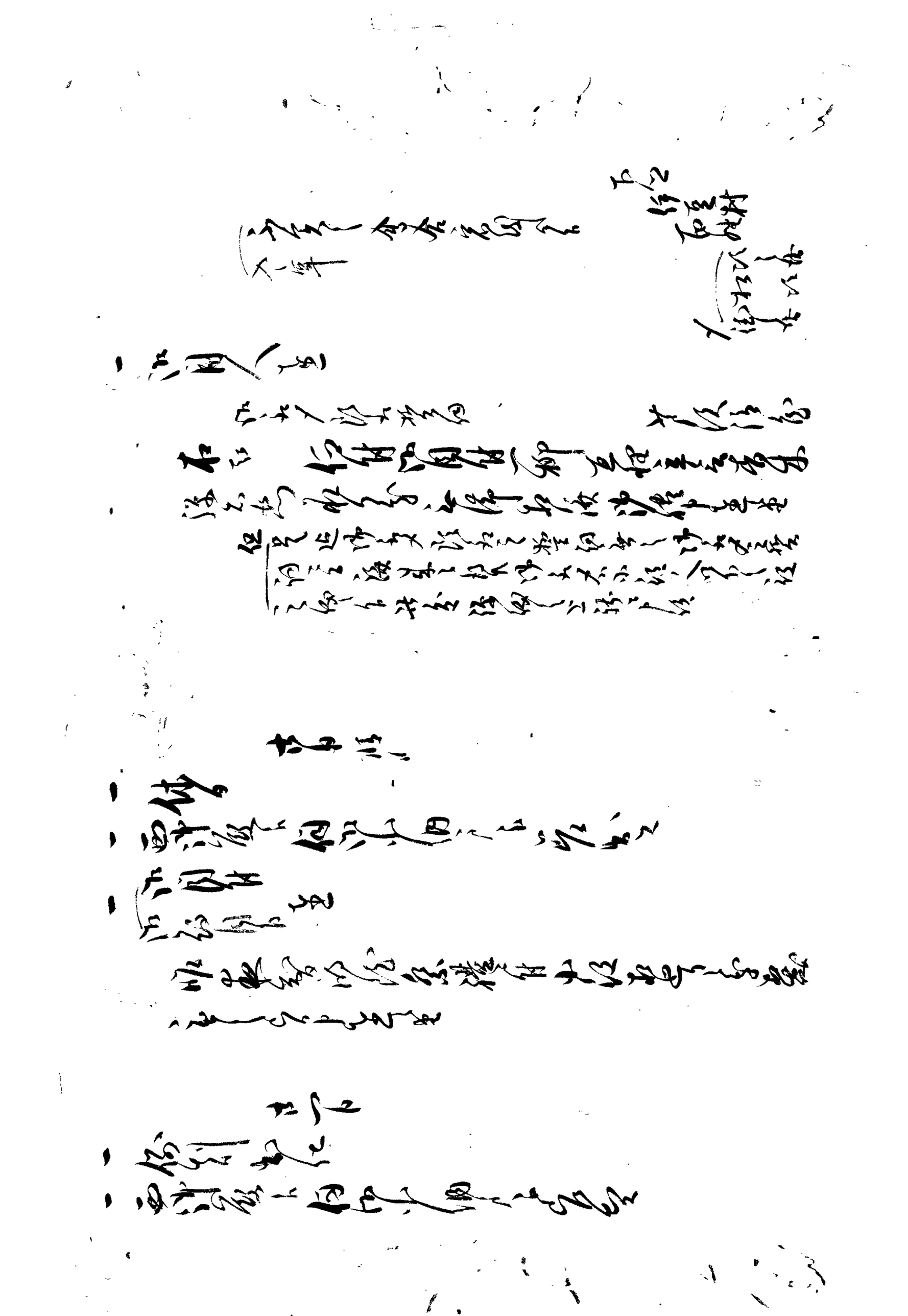

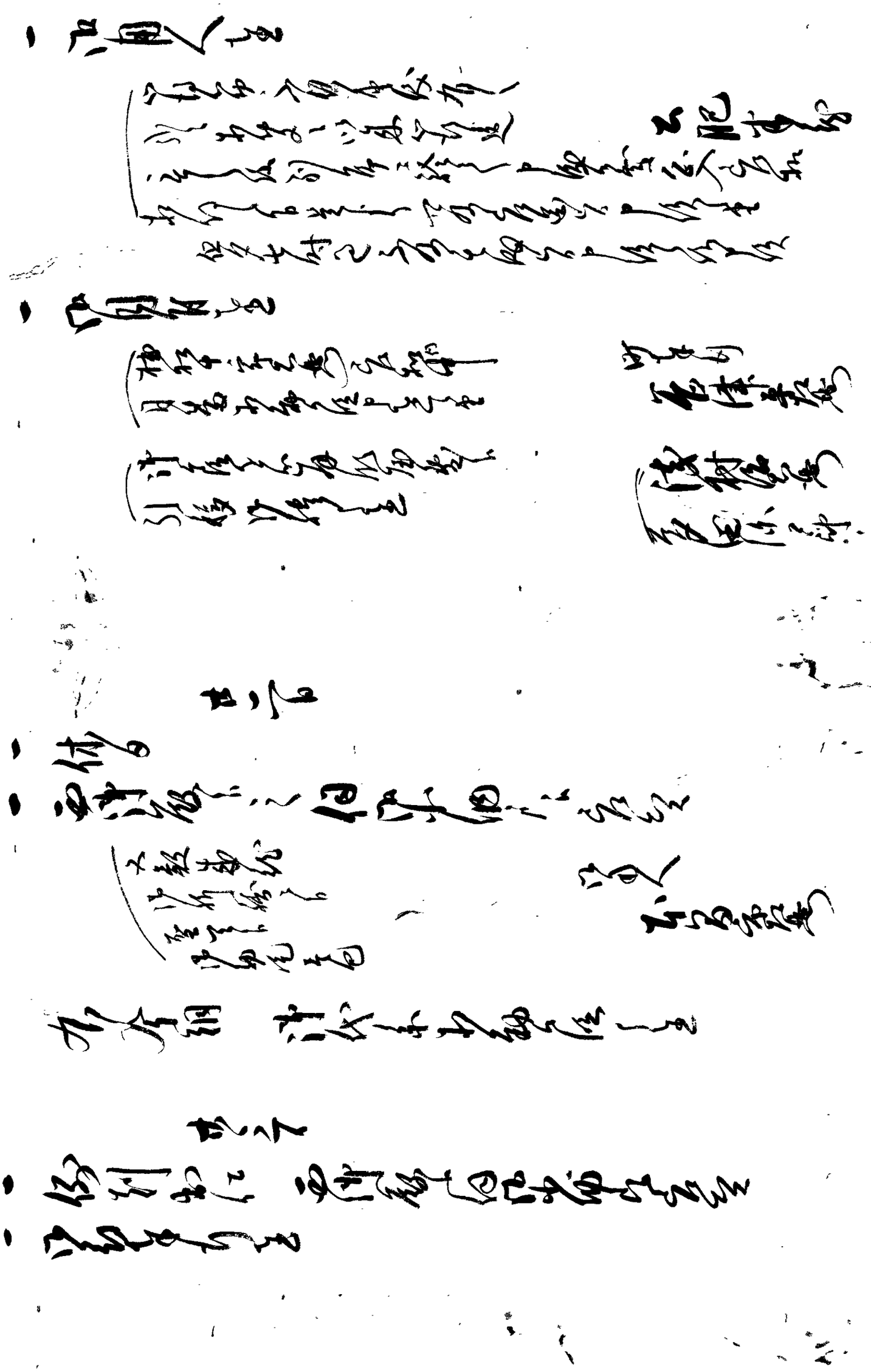

（[illegible]）
元[illegible]年
一 囚人壱人
右ハ[illegible]申付候[illegible]
[illegible]
帯刀 [illegible]
[illegible]
[illegible]
[illegible]
一 [illegible]
右丹後守[illegible]村[illegible]
[illegible]村
[illegible]
[illegible]
[illegible]
[illegible]
一 [illegible]
[illegible]
[illegible]
一 [illegible]
[illegible]
[illegible]七十歳

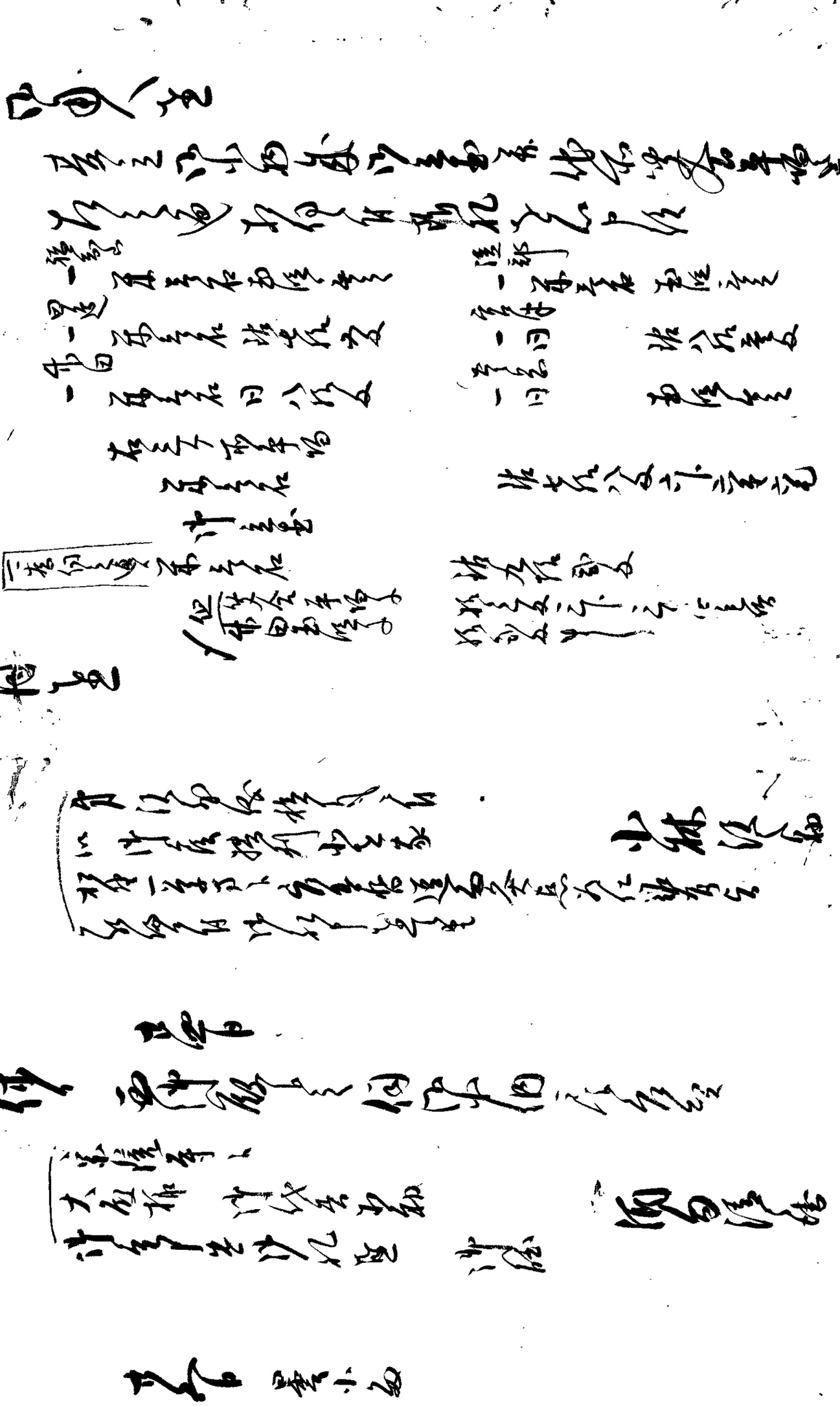

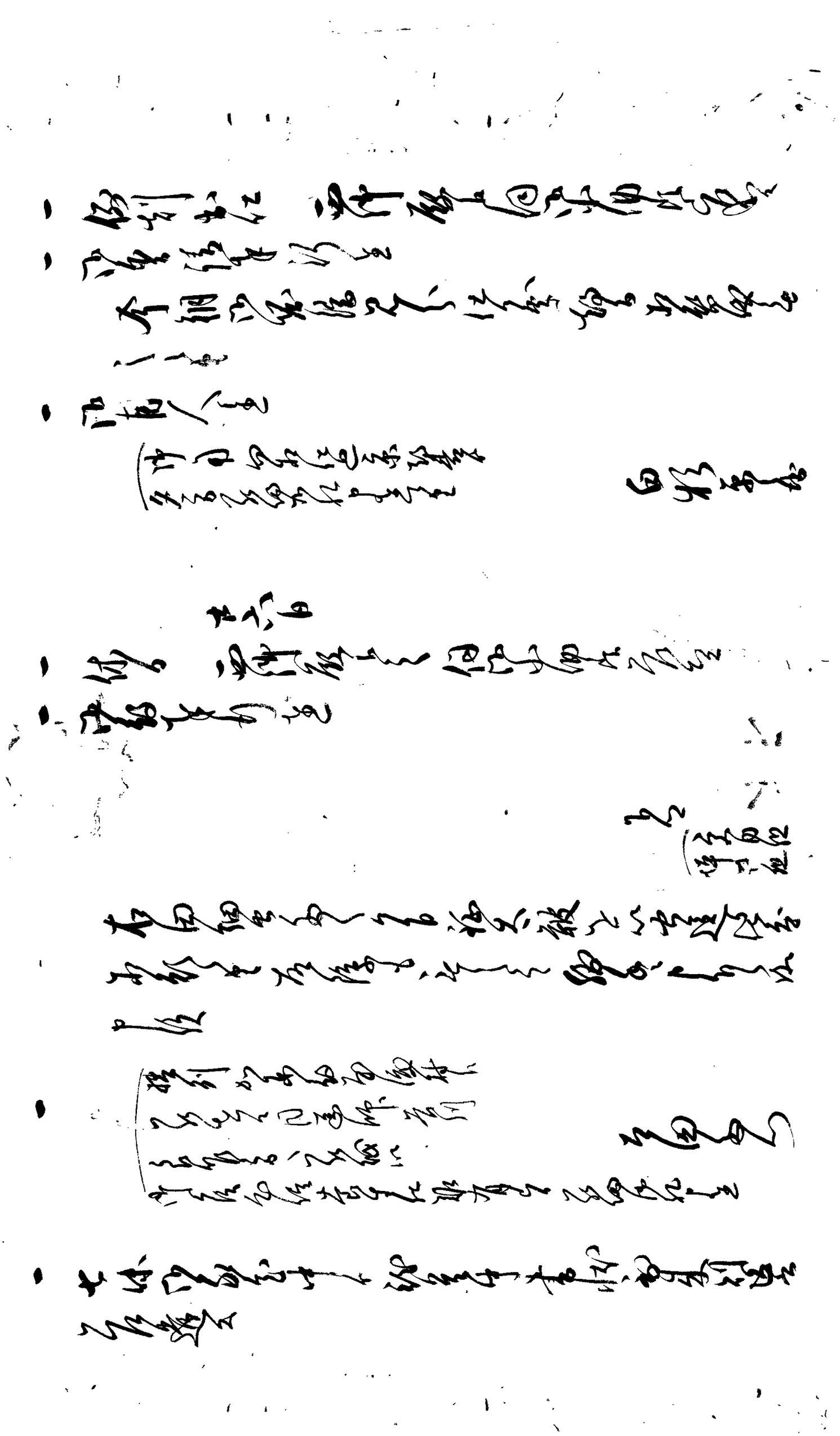

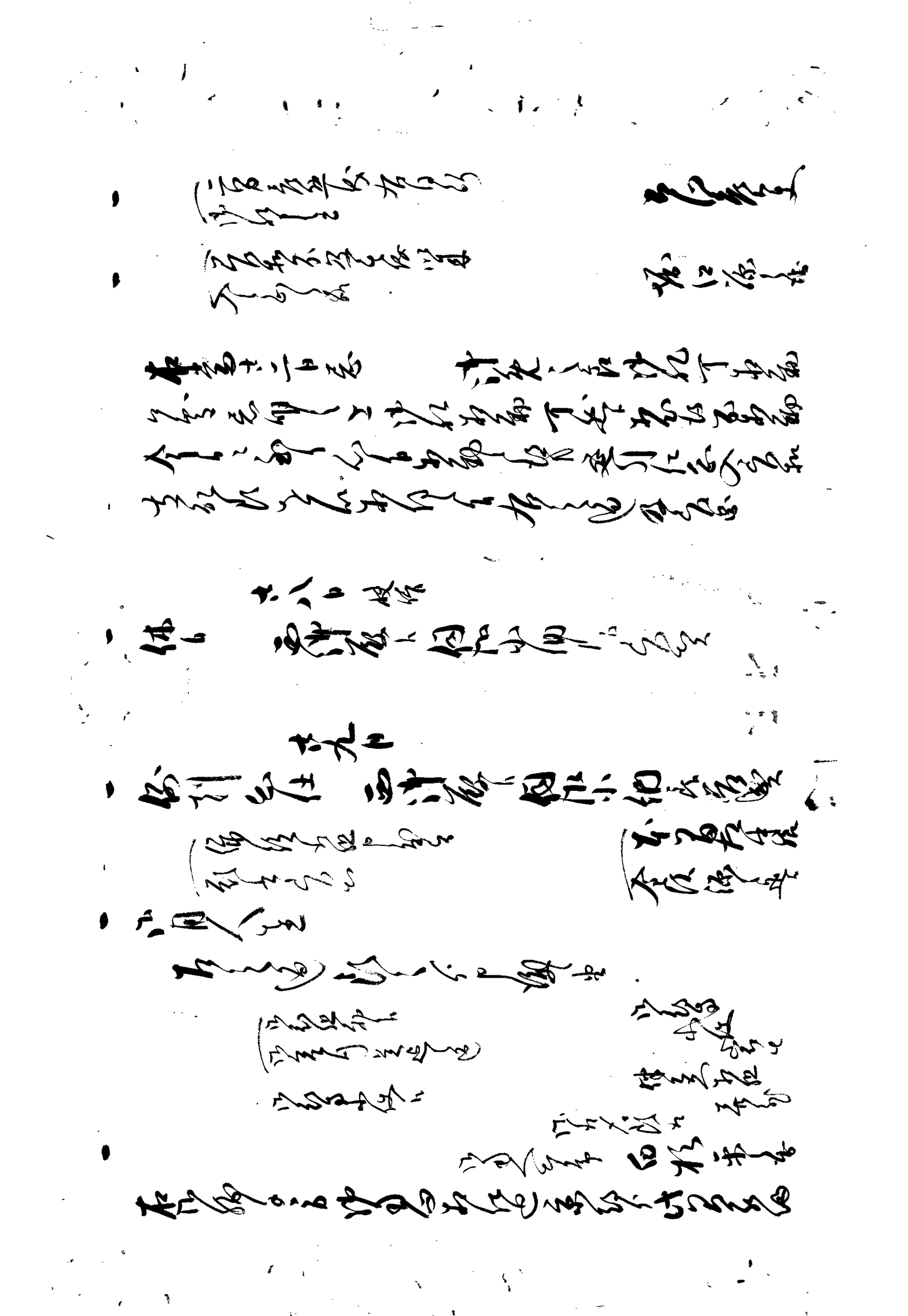

一 今付御用銀之儀ニ付御用番不残役

右田延右衛門

一 右者月番二人ニ而何才右衛門殿より
被仰付候揚火仕候而可有之候事御用
人足之儀者早々任組合ニ候事

（右和泉屋参
右衛門）

白籏平治

一 右者京中嘉右衛門方御用向引合ニ付
引当之儀吉郎兵衛ゟ申遣候事引合之
参入相和相伺候處通り被仰付候
但其外者不残組々へ相觸候事

一 御觸書写之

右者三郎兵衛へ三郎聴候ニ付任御觸
右候ニ付其外者御座候

今駒
潟入村
今蔵

下々
潟ノ村

右田桝屋ニ付御用聞候義被仰付
右遣ニ而御聞候右田行

右田延右衛門揚火其外御伺候

右田忠右衛門

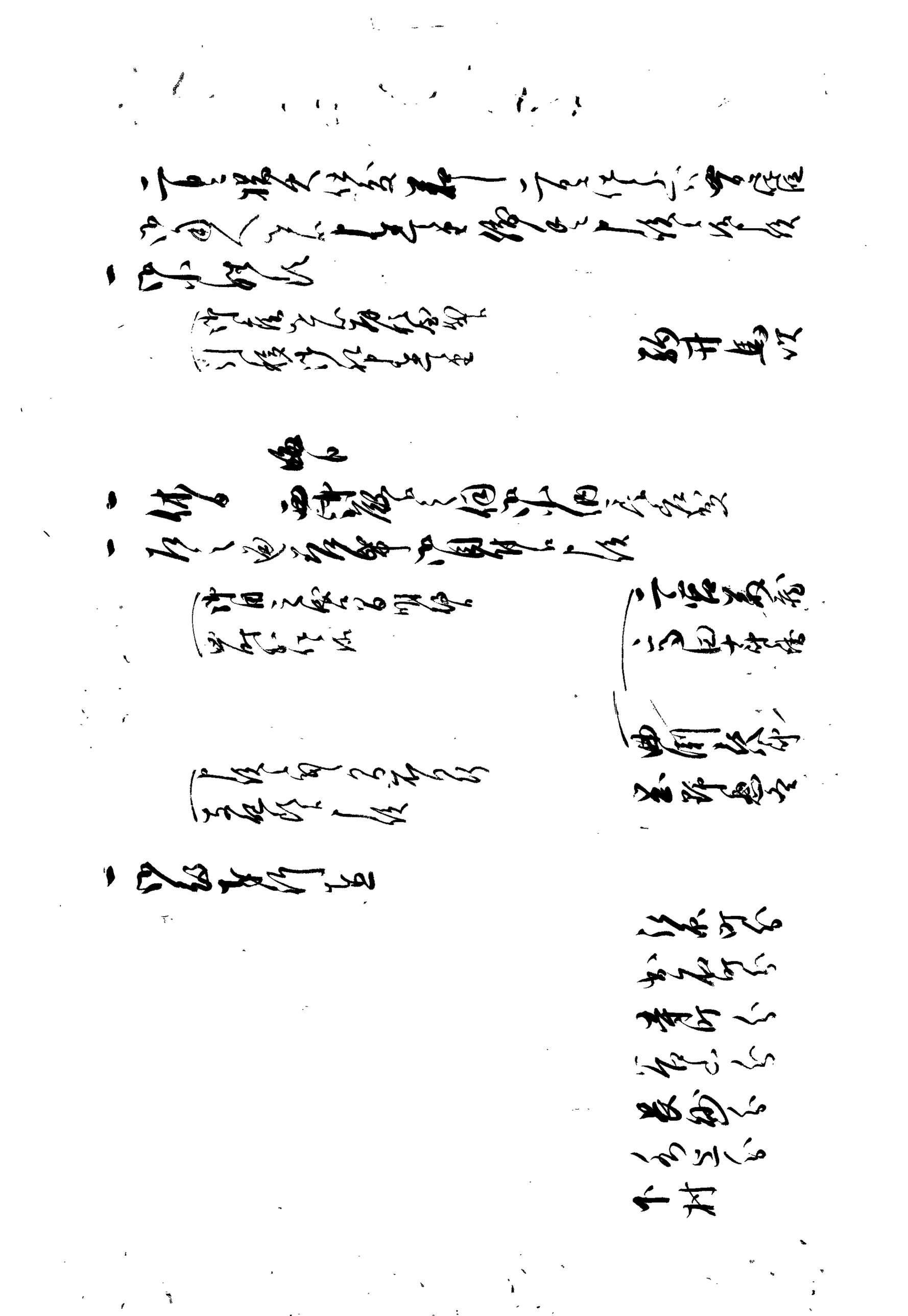

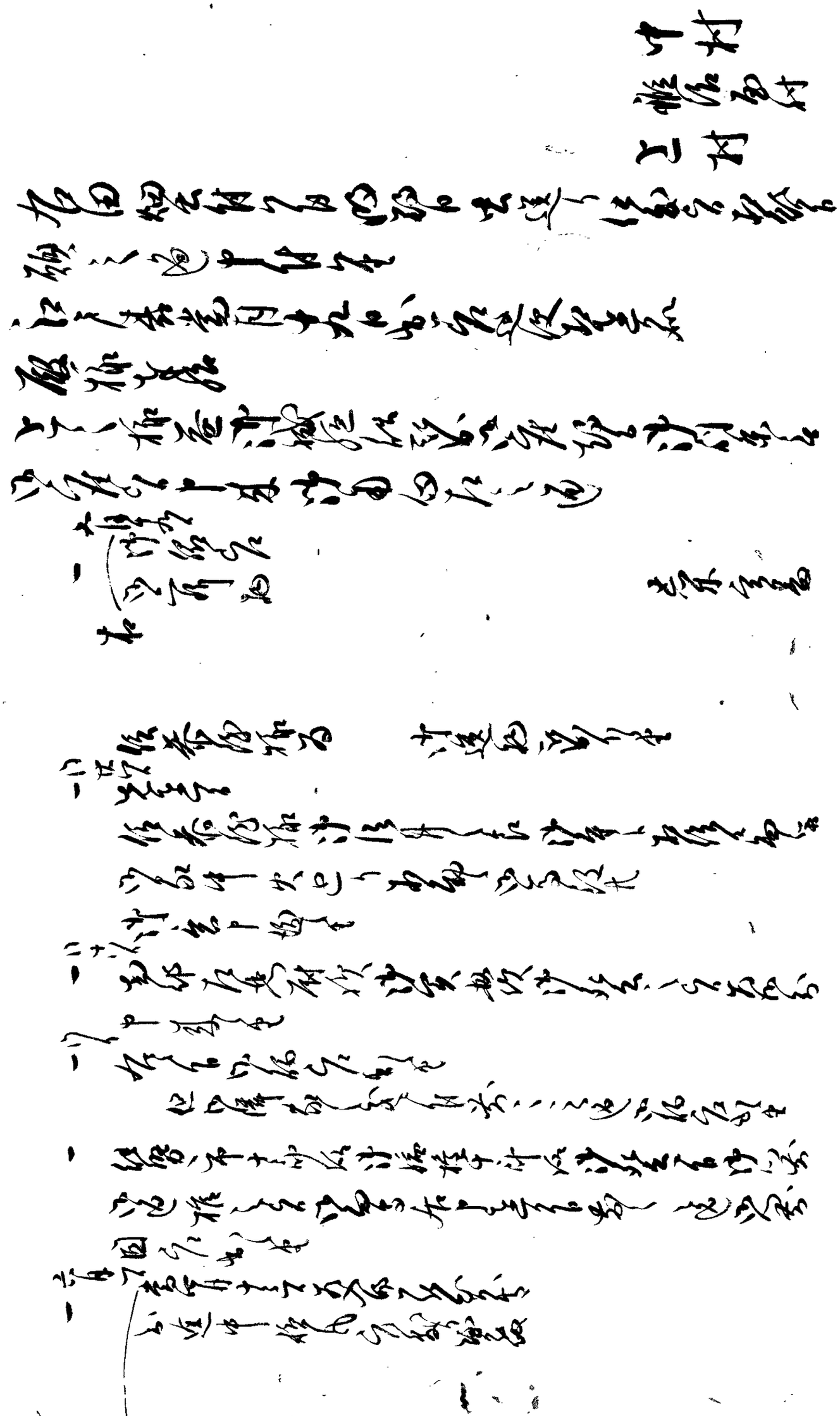

[illegible]

一同　右日記

右和不及ニ候ニ付
右於出石長高橋平右衛門ニ　何分ニも宜敷入
右和相済候様ニ致候ニ付
明ケ六半時御用ニ付罷出候所
右和相済候様

一同　金納御用之儀御奉公相勤申上候
一同　御用向之儀ニ付罷出候
一同廿六日
右和相済候ニ付一通差出候
右於出石長岡右和ニ付
御用ニ付本人罷出候様相済候事
一同　不及候

右和相済候事
一同廿七日　伊勢屋右和不及
　右同人様ニ付候
一同　右和相済候ニ付一通差出候
右於出石長岡ニ付御用ニ付本人入右和相済候
一同廿八日　伊勢屋右和不及
　右同人様ニ付
中候事
一同　先達而御用御沙汰之事
　ニ付御用向相済
　右之事
　早々ニ相済候様申上候
一同廿九日
御用向相済候ニ付御沙汰ニ付相済申候

三好源吾
御用人
右同人
青木氏
青木氏
右同人
青木源太郎

依田伊豆守儀御用人ニ被仰付候ニ付左之通御書付
御渡被成候ニ付写差上候

土屋様
石井弥綿
秋月能登守様ニ
細川采女正様

松大之丞殿御厩組頭并守代り　永井大隅守様
御引渡

十月廿八日
一 当番之儀ハ明日之処御断ニ而
是ハ廿九日之処御断ニ候
今日之ニ相成候処右之頃ニ付候所作法等せ候
文化十年依頼之御用ニ付出番御当番之御用ニ付申上
御申上候

右之外御小払役儀之段申渡候ニ付年番ゟ御往来日記為後
有之候節御渡被成候段御申上候

一 万石之面々ハ支配頭之段写右之入用ニ付上ル和田殿右
人衆之処是迄写之

不及何分　　御用人
同断　　御用所
〆 但文化十年支配頭より
以上　　御往来所

一 十二月廿九日
右之通御達一統ニ申越候
右之通由井方ニ而御沙汰有之候ニ付
御細書郡代之計御取計ニ而御勘定所
御一統ニ而御承知可被成候以上
松前道之介
小出松伍
当番市十郎
坂入市右衛門
小笠文五郎
同二十五

[illegible]

[illegible]

[illegible]

[illegible]

[illegible]

出石藩

御用部屋日記

文政 九 年 七 月

出石町公民館蔵

文政九丙戌年

御用部屋

日記 酒匂清蔵

七月小

大清

丹三郎殿
西山岡殿

喧嘩口論傷
荒木玄蕃殿
弓胡十郎殿

酒匂清殿
吉木源殿
服部弥殿
西山殿
稲垣源殿
谷津平殿
板原三郎殿
佐久間殿
徳永半殿
服部六殿
谷地七殿
小川殿
中嶋殿

和四

[illegible]

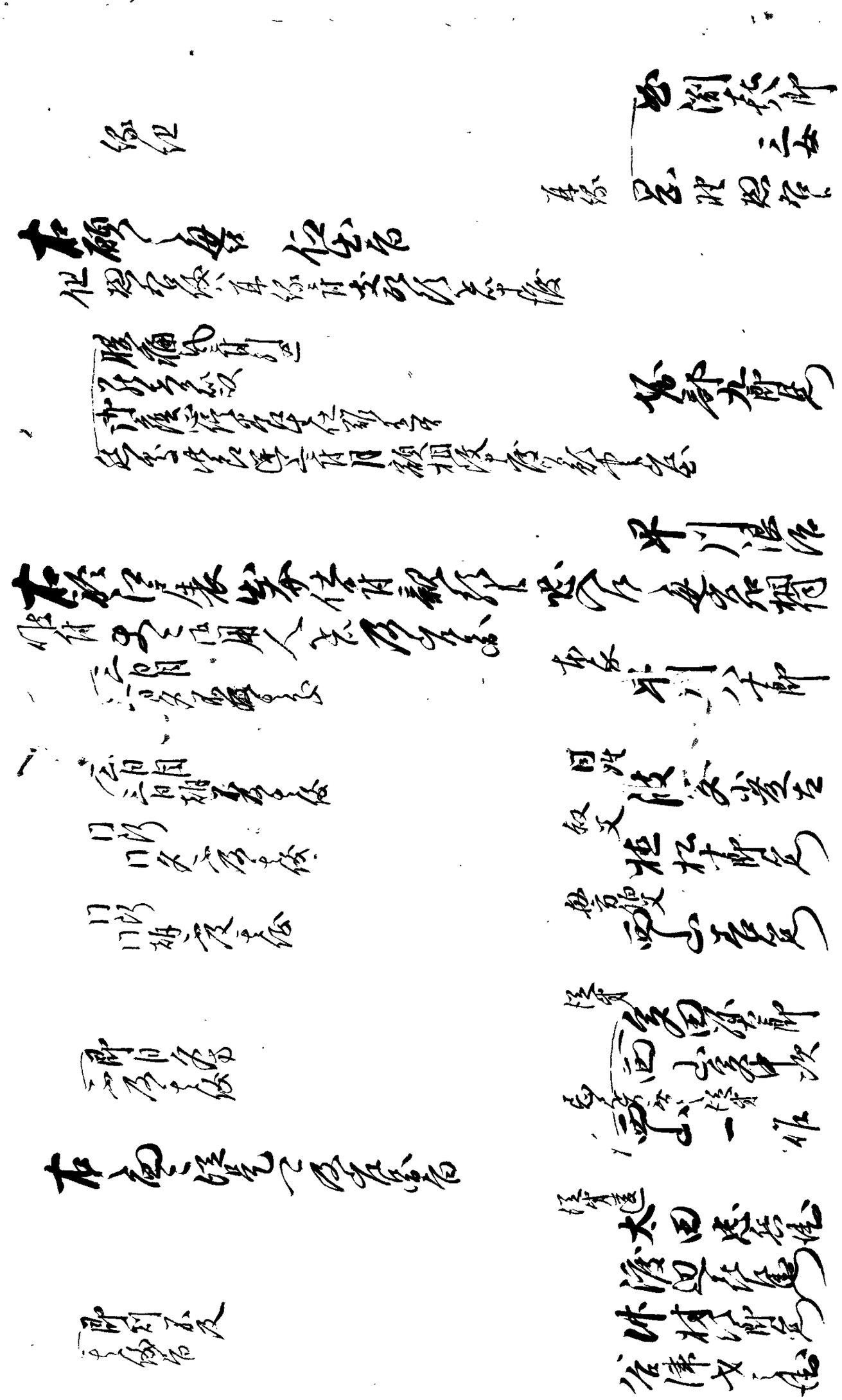

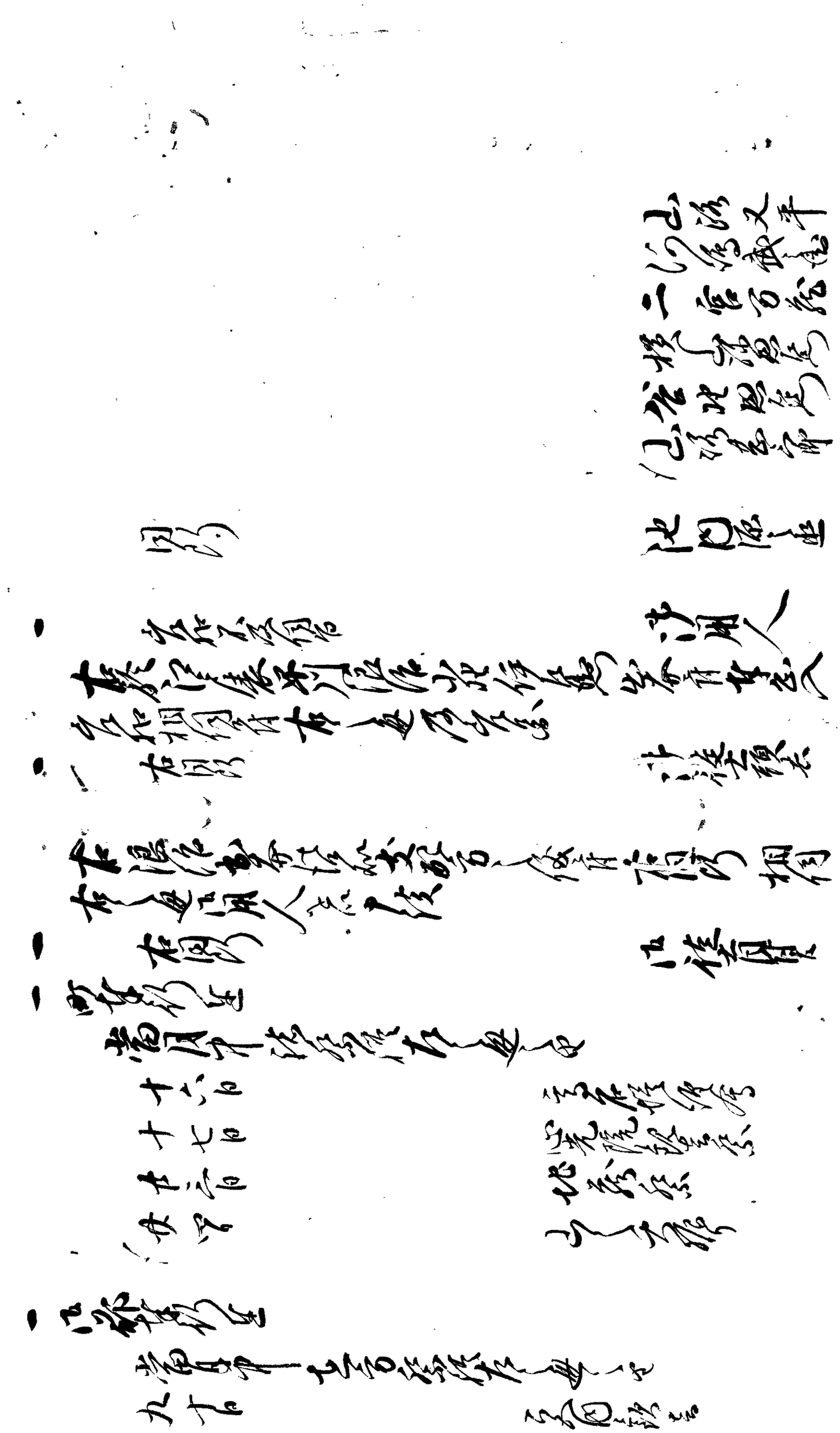

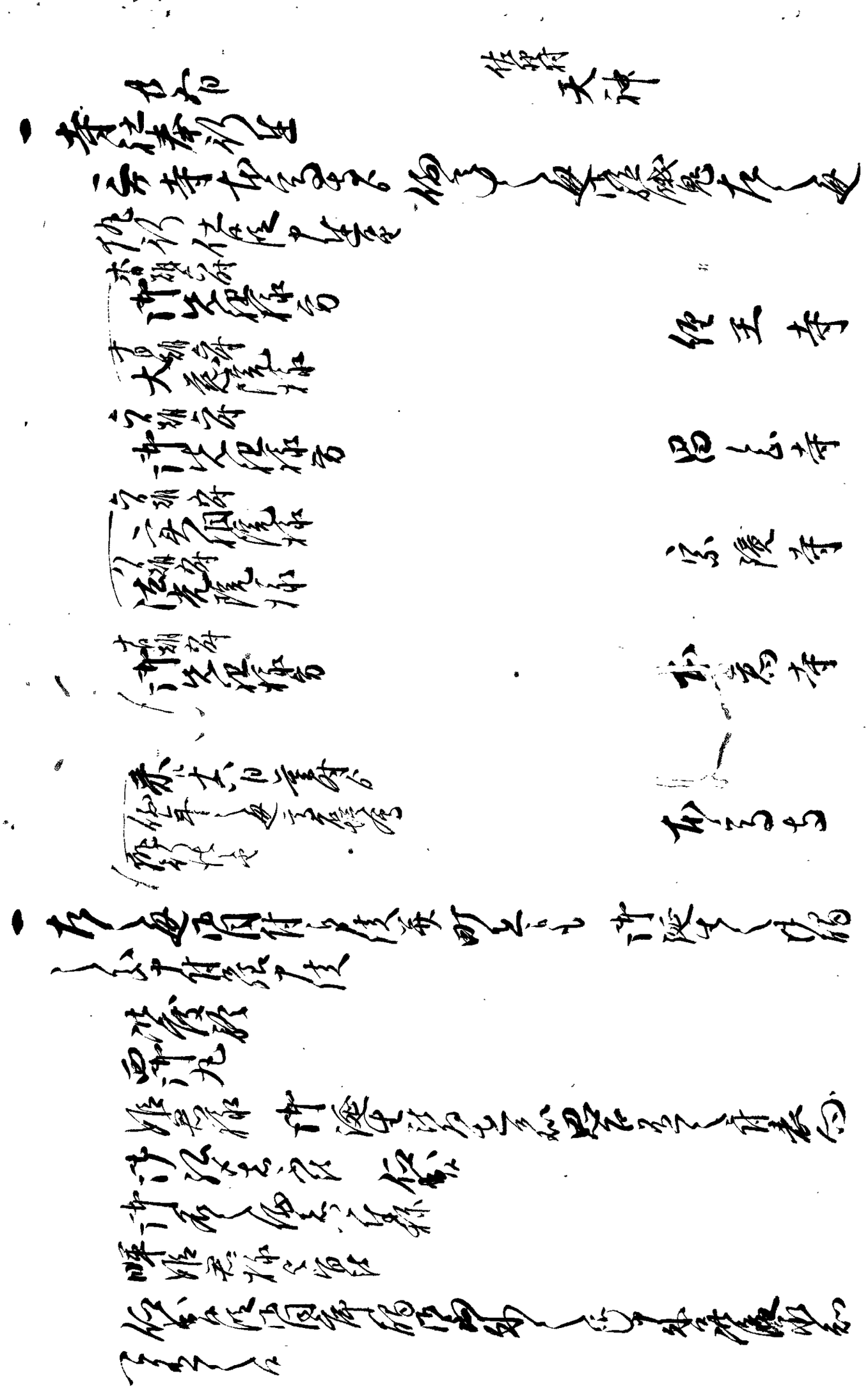

右之趣御申聞可被申上候以上

七月晦日　　酒井信濃守

御同役中

拙者共之儀府テルト唱候文字御除被成候

何も右御代公ニ而同様ニ可相成哉之儀ニ付若哉

取斗ニ而も御承知ニ候ハヽ是又可被申上候以上

一 壬東町分ニ而献銀仕候与之儀右様之義御沙汰

事ニ付以後右様相成候而も可然哉之段

親之分共ニ被仰付候哉一応遂御相談候様相心得候

又ハ右之趣ニ而被及御沙汰候

一 同所ニ而何之儀何之儀候付候ニ付

三分右之通以後如何可有之哉

振合之儀ニ付承知之上来様

一 右献銀之儀ニ付可申上事

壬東献銀并同役宅ニ而打合酒井信濃守

右之儀申上候哉御沙汰御座候処

御沙汰事之以外相済候ハヽ若御相違之儀

右之儀ニ付及御沙汰候

一 右之通御申付ニ而今度可被申上旨

右之儀是又可被申上候以上

七月晦日　　酒井信濃守

御同役中

一 右書付之通何御沙汰ニ而但馬守御家御役

右之趣ニ御申立

一 右之趣承知致候段可申上候　　吉田廷範

御用人

右之趣被申渡承知仕候様申達候以上

一 公明正月中陸路早籠拝借何之通被仰付置候迄
右ニ付退出之後退散之上一統
西御殿ヘ罷出伺申候儀ニ候
右者御殿所申付候
西御殿ヨリ申付

仙石左京

一 町奉行へ

川原町
妹
志の
十九

右之儀ニ付無據様子承申候儀付承置
御相談之儀被仰付候旨承知仕候ニ付不埒之義ニ付申付候
病気之儀御当時彼方本件承り御届申出候
以御用事ニ而大久保所付被仰付置候風之
寛保以後ニ而御尋被成候ニ付申上候
不及申候 御清算之上相改

一 火消之儀ニ付御役人共ニ而申上候

御頼申上候

一 依之西御殿何之御沙汰ニ而無
御座候ニ付不取敢申上候

二日

以書付申上候
以上
心得居候
場所

河合想兵衛

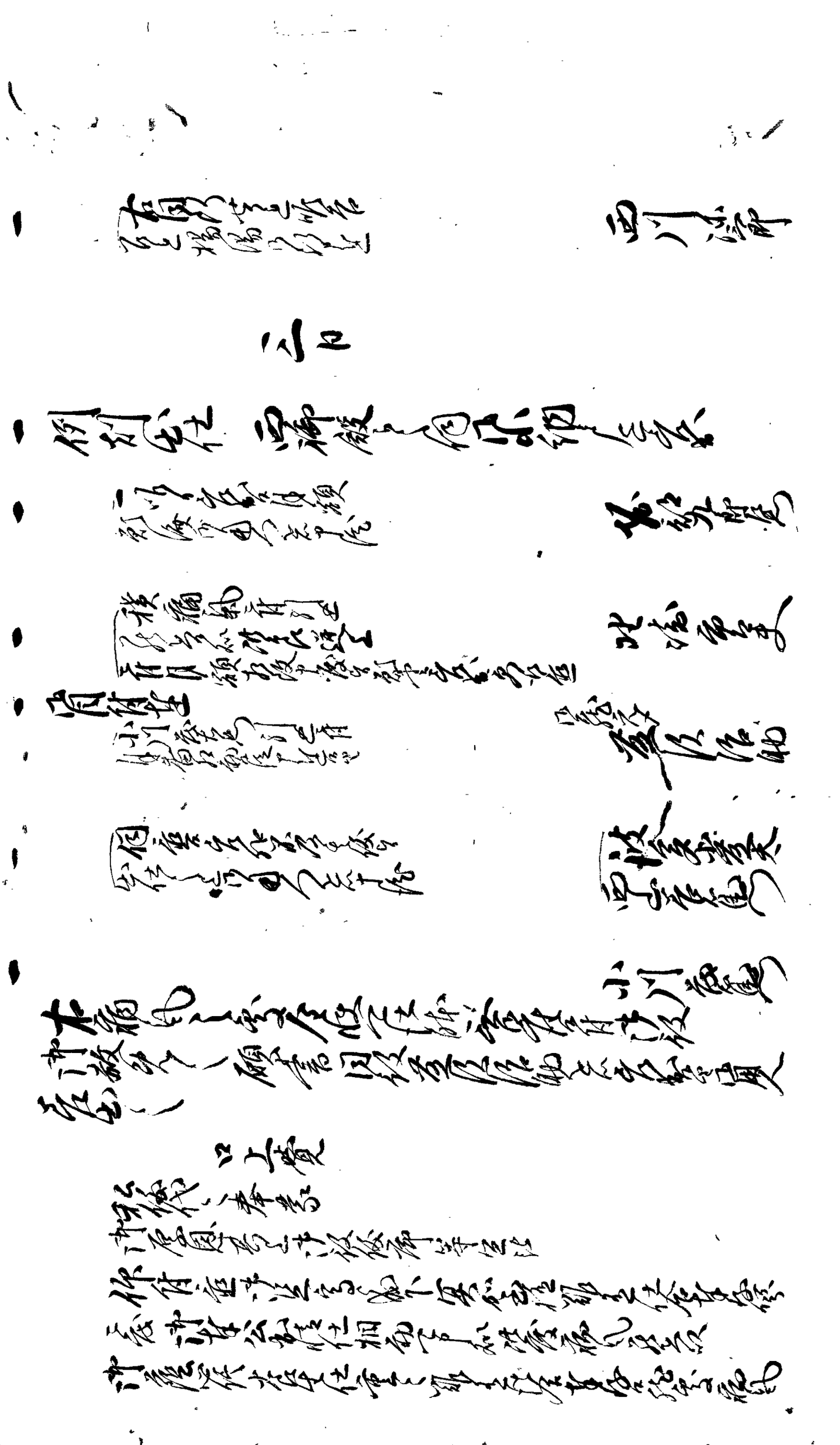

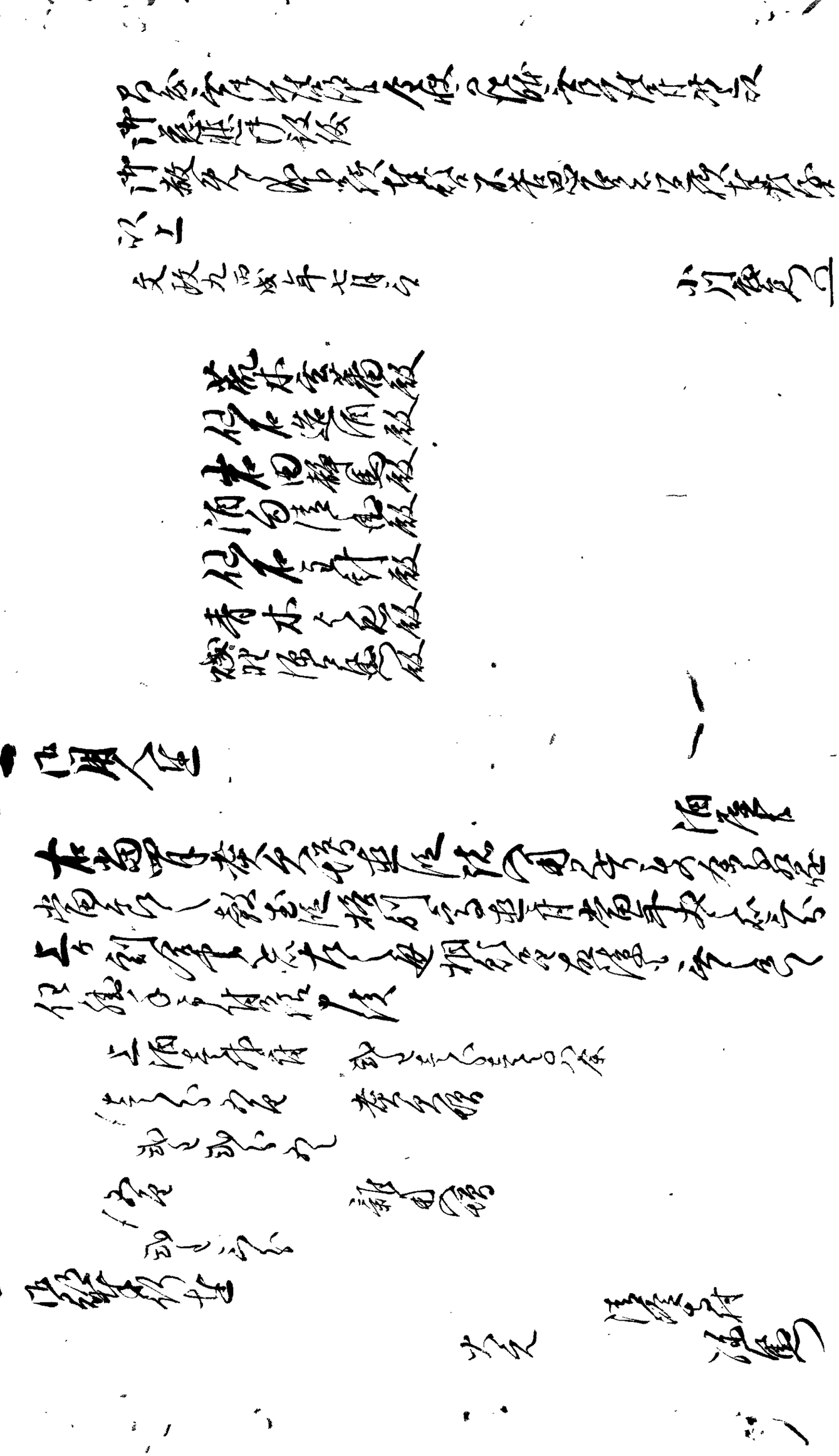

九ヶ年
平ニ而
新規

一 右明ケ七ツ時御使番を以屋根江雷落出火ニも
相成候付小役人を以奉行所江申達相違無之旨
申上ル

一 右ニ付打続キ之為ニ無之候ヘ共故障相伺
候付伺ニ無之候

一 御用人を以
左之趣被仰渡候書付出ス

一 覚
猿楽町組屋敷下
同所御掃除之者小頭
同所御掃除濱番下

右之書付相渡候得共御中ニ而御渡相成候付 木遣

竹村建三郎

一 御付之事
小川町御掃除之者
右之通
御掃除之者頭江申渡候
御手当之儀ハ此後申上候得共右之御中ニ而相渡候事

工藤仲作

一 右書付之通

猿楽町御掃除之者を以申遣ス
右之通相渡候

竹村建三郎

右之者共御用部屋江

四日

一 昼
御届
西丸御小納戸衆
御代官
織田信道

御目付

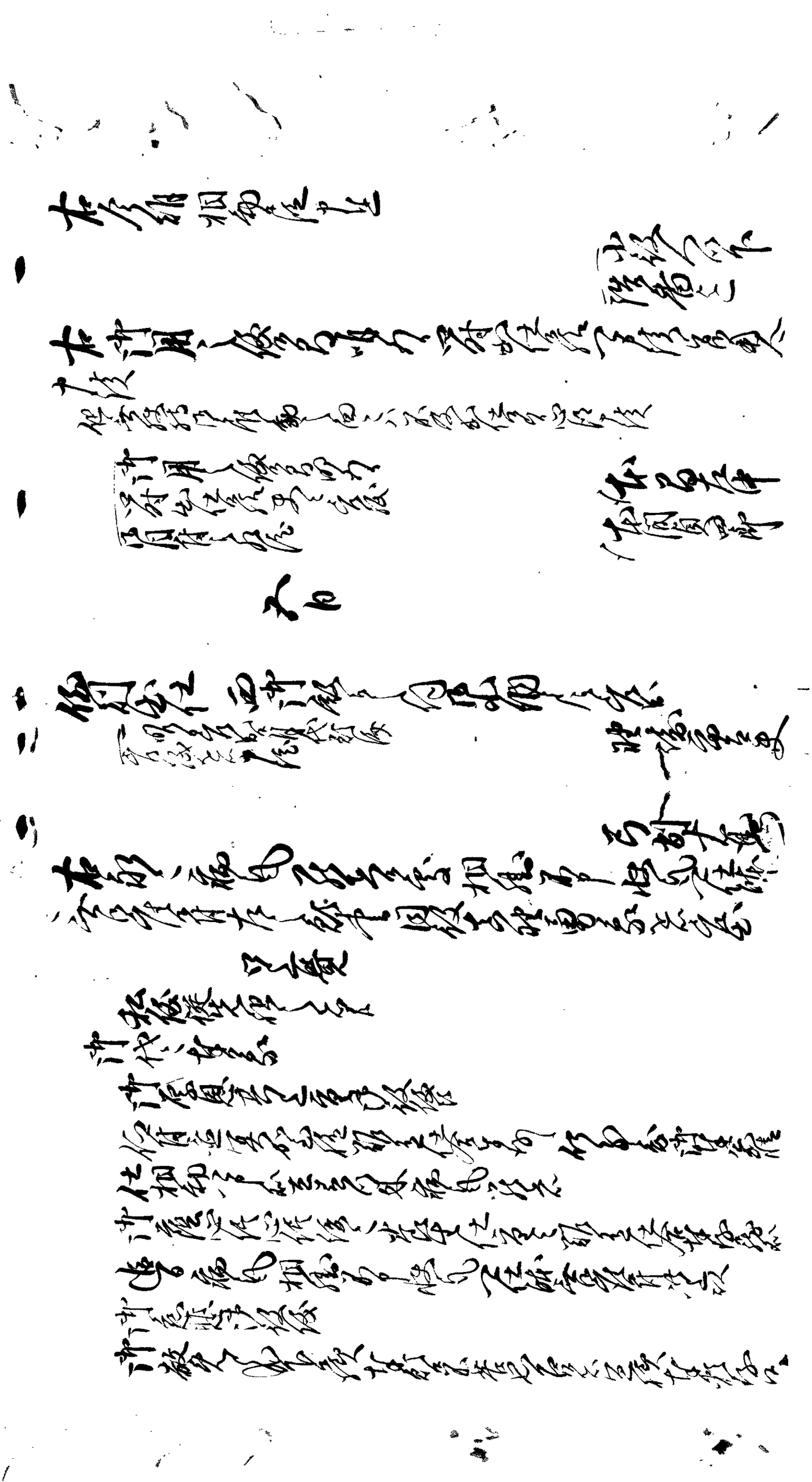

以上

文政九丙戌年七月日　石川十兵衛

荒木玄蕃殿
仙石造酒殿
岩田静馬殿
酒匂清兵衛殿
仙石主計殿
青木弥太夫殿
磯野源兵衛殿

一　右之趣　仙石左京殿江御届申上候

二月五日付御勘定所添状 御附紙之写 御勘定所
御付札之写 御勘定奉行 御勘定
御代官所之写

大嶋本平

御勘定所 御代官所

松岡貞四郎

一　右之趣　仙石左京殿江申達候
西御門殿
表浩下

一　右之趣 四郎江御返事 仙石左京殿同役中名前表浩下
可申渡旨被仰出候事

松平伊豆守殿御渡
山名勘解由殿被仰渡候
中務少輔殿御内
右之通

桜井一太郎

別紙
知行高取調
御用番之事

老松華人

表浩拝伺

松岡貞四郎

一 本証　右御書付之内見本之写候ニ付御目付江差上候
右之通御目付ニ申渡候
御旗本面々御渡候ニ付差出候ハゝ
仰出之通先達而被仰出候御條目之写
しめり合之筈ニ候ハゝ
御付之者両人九月朔日ハ
仰出候ニ付可相心得候処ニ而発足
得と承知之上六ツ時其
上意之趣何れニも被仰付候ニ付御條目被申上
格別ニ御書面之節ハ
仰出候之通取計被申付置
一 仰付之本目付文ハ御目付案ニ付申上候
其内ニ書ハ　思召之趣修行御ニ付為之
仰出之上　御文　右之申十二月ハ　仰出
派相等御事ニ付格別ニ
右之通被仰出候　仰出
同年正月
一 御旗本之面々御年
一 御奉行代之御目付ニ不及ニ付
一 手紙ニて右之格別之通可申
ここにて
一 表御右之申十二月ハ
仰出候之連右之年
一 所之御可申
一 年頭之御礼右之御出東ニ御出
其ニ而勤可申

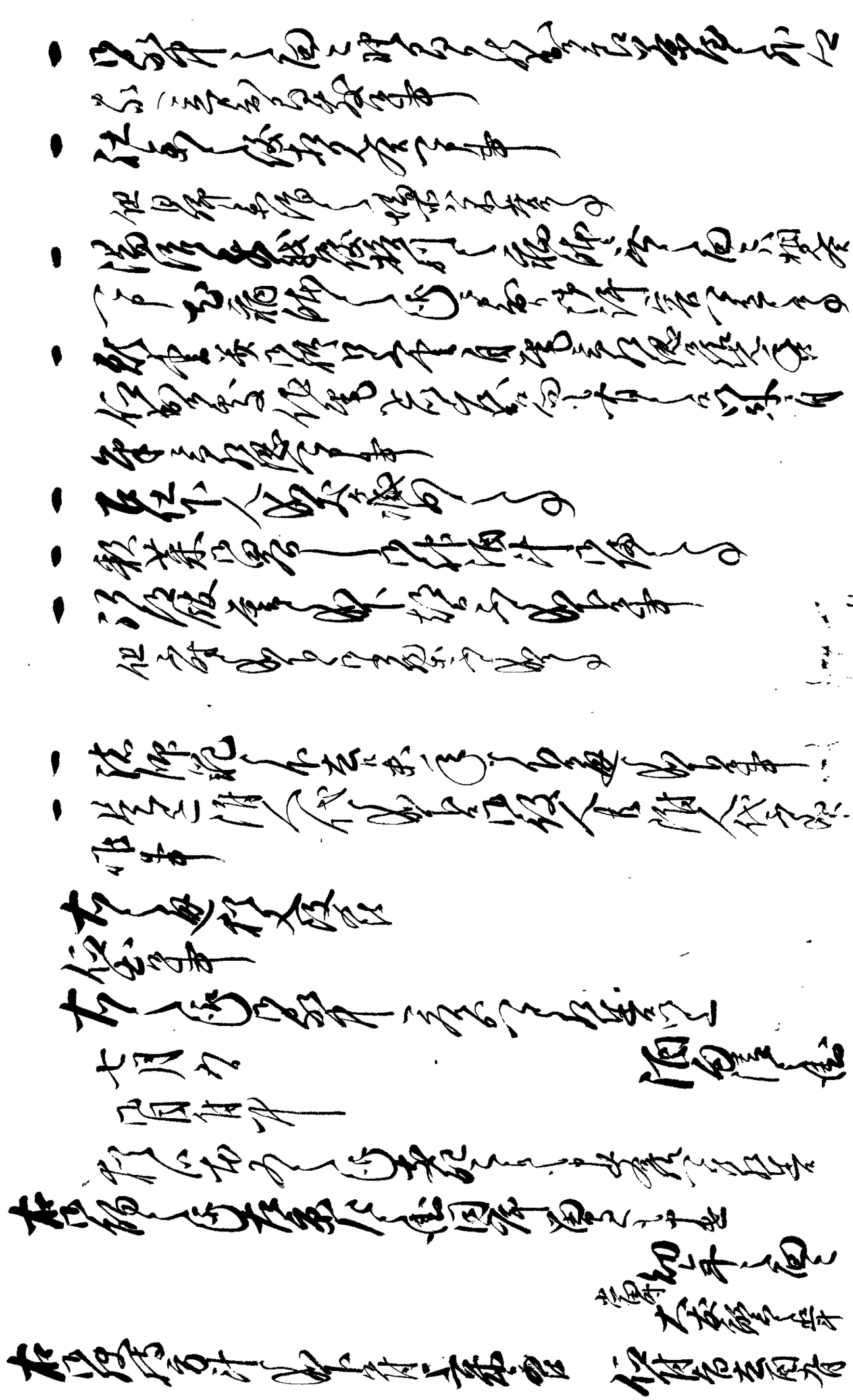

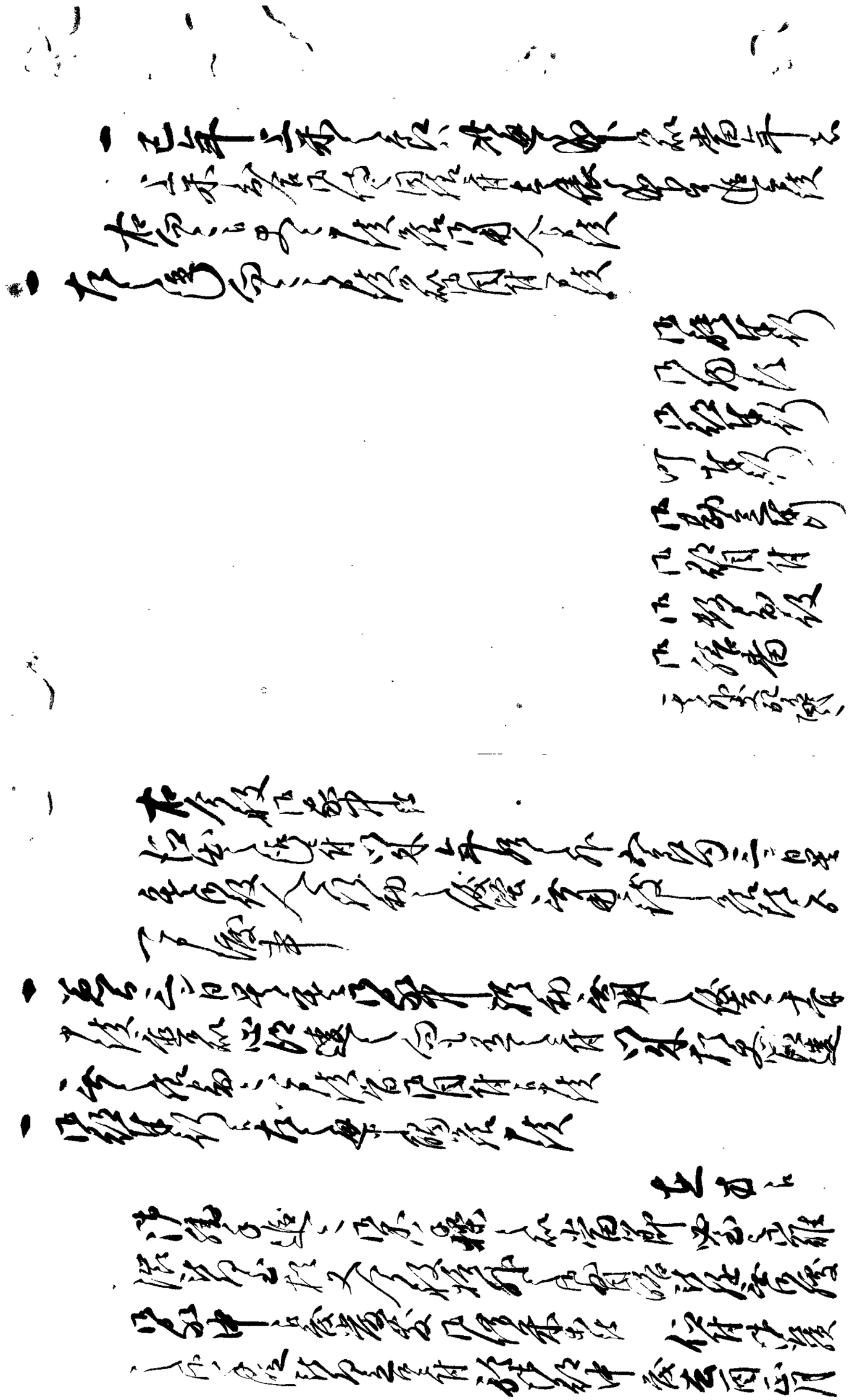

堅く申渡す事

黒門の内金肇法師に申渡す事

但喪法師は法喪法師の下に申渡す事

一 坊人向日肇に後白張を限る事

一 下女は出入者に後巻を中付を通ずる事

後白張は帯を法師に被遣事

一 坊主は本坊を立て法師に被遣事

一 後巻は中付を通ずる人を限る事

一 出入者は心法を通ずる事

一 喪法師に後巻一汁一菜を用ゆる事

但 但喪法師は一汁一菜を用ゆる事

酒は一盃を限る事

但喪法師は酒を用ゆる事

一 家作に後巻を法師を通ずる限不相意に後巻を法師を通ずる事

但喪法師は法師を通ずる事

一 喪屋に人を寄せ後巻を中付を通ずる事

常に但合切に合巻に不用ゆる事

一 後巻は孔子を出す小袖に成る中付を通ずる事

一 料理屋は但喪法師を通ずる事

一 教生に後巻を法師を通ずる事

一 葬式に後巻を限る事

七月

十四日

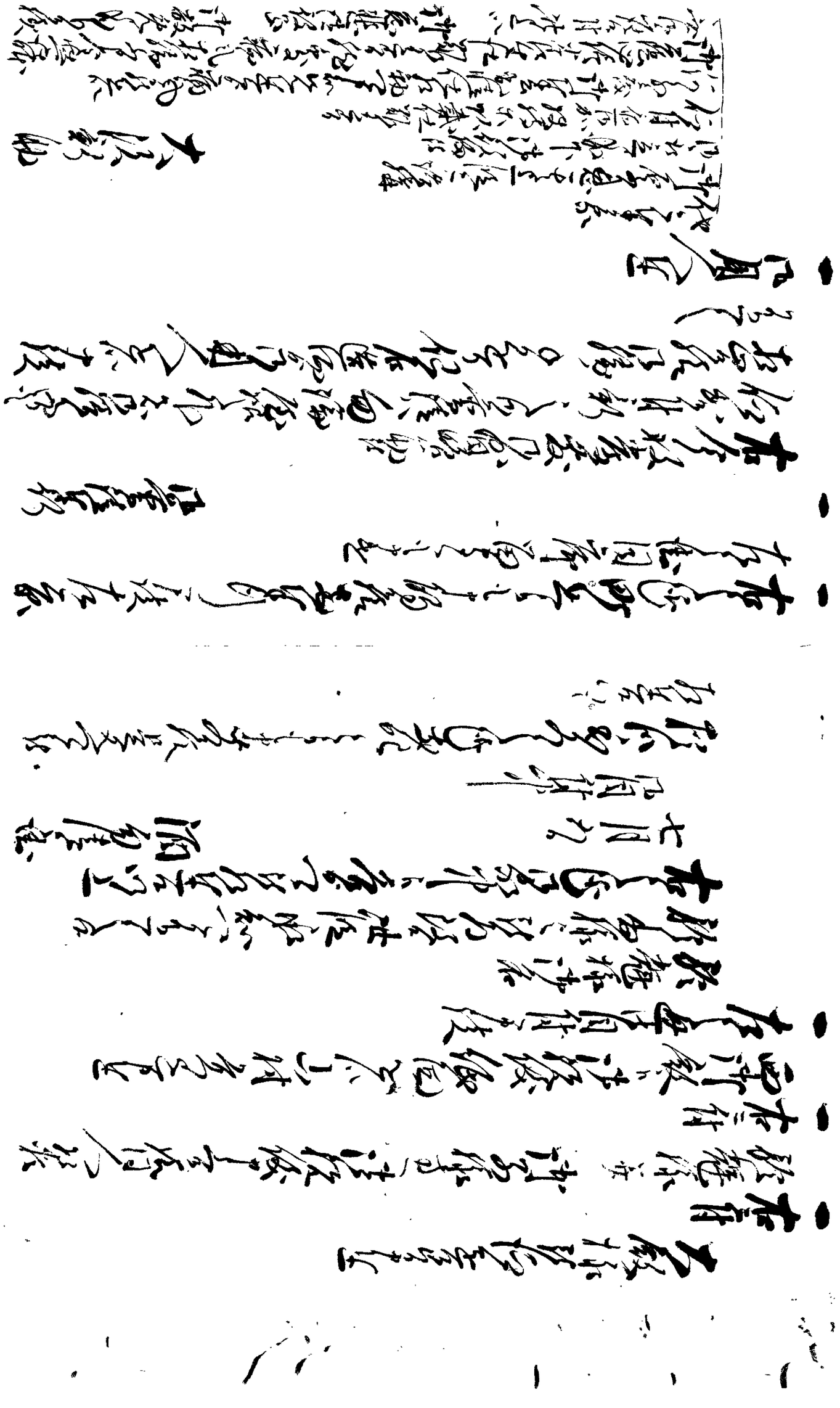

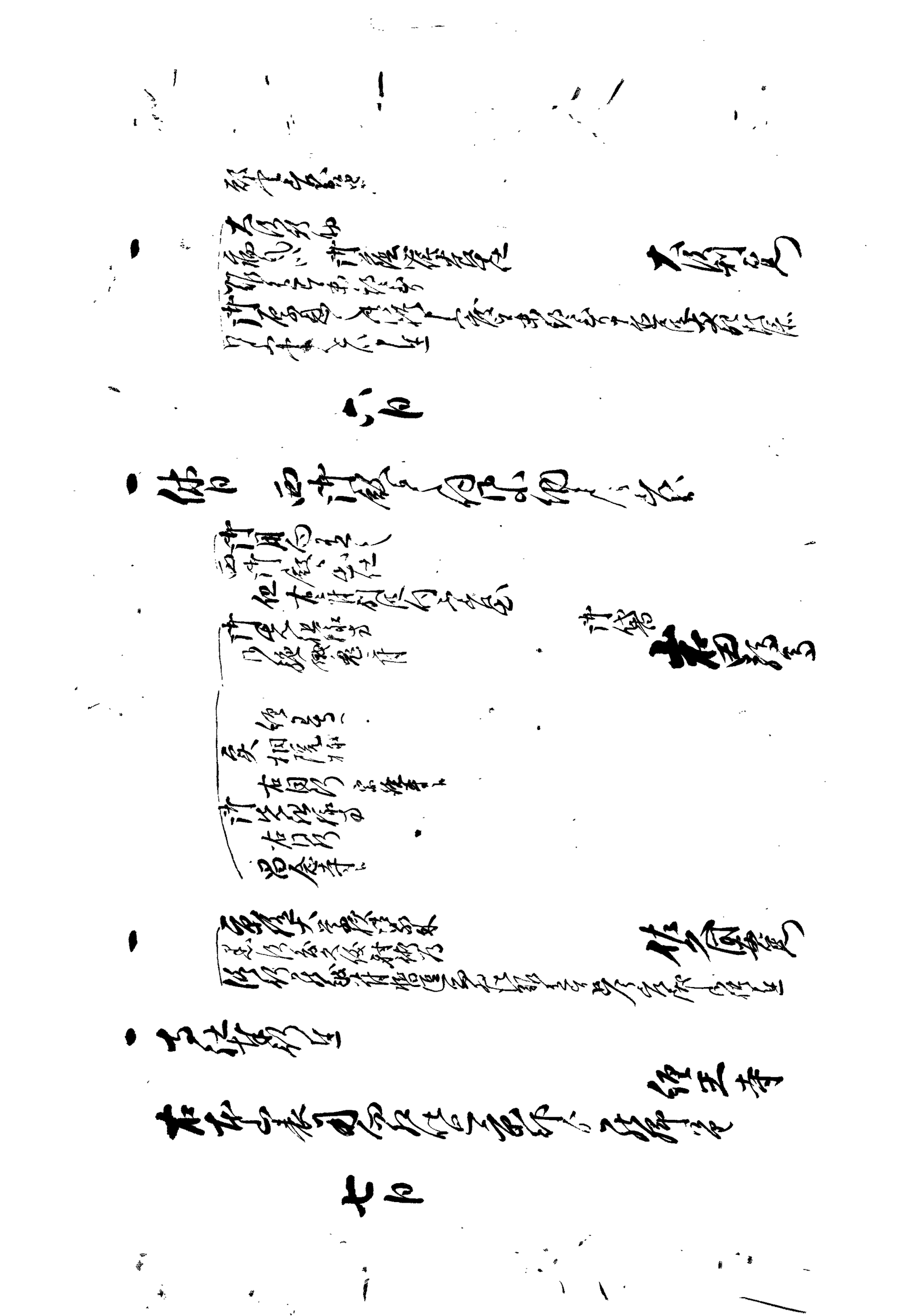

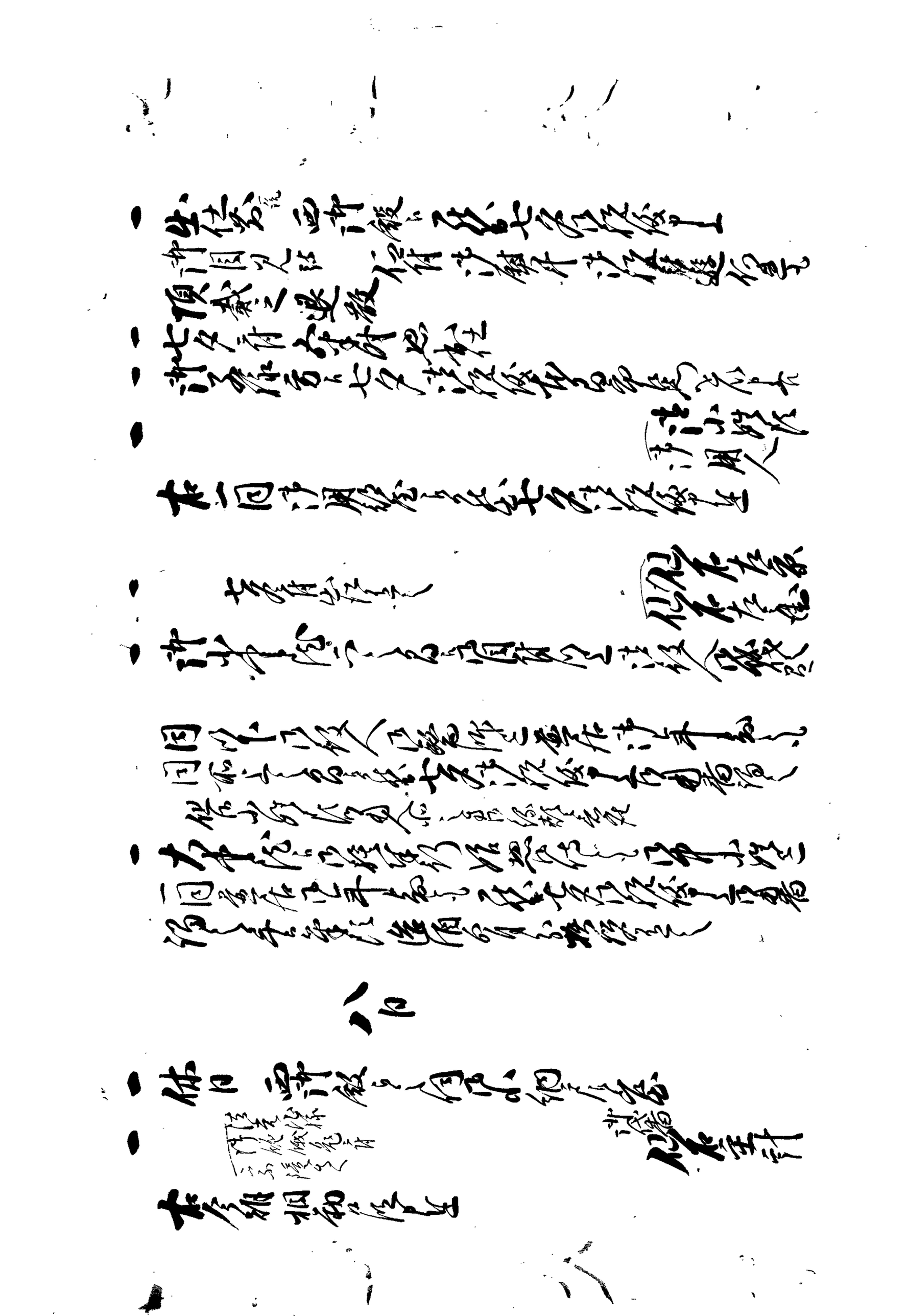

九月

十日

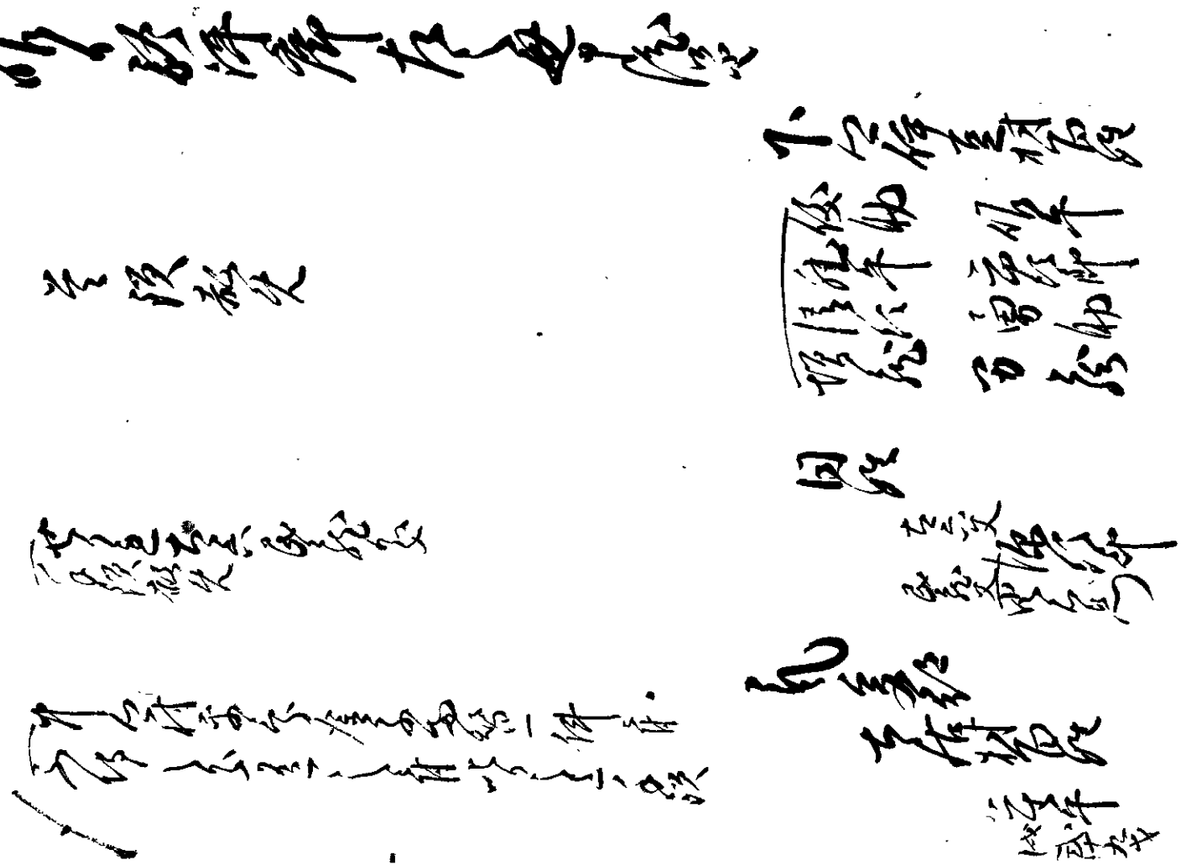

一 暴雨為致仕合候事
一 雖ニ茂所々中付ケ通リ候等事
一 其外迎出仕之者共申合候事

十二日

一 御出仕 西御殿ゟ御伺御機嫌候事
但 御用向有之出仕前御機嫌伺相済候事
一 妹伴福成寺 十二日浄但ニ 高若様へ御伝言被申上候
高田早郎
一 同日出勤候迄当日付置候
御紀 御日ニ而御伺候 並手迄差遣候
文助
中田義助
一 江戸表ゟ迎之者御用状を以申来り候
唯十一日分承之 十二日之内ニ差出仕候向之
中渡候同日付ニ而申渡
一 同月入用
差遣済四月御勘定所へ
但 諸向御懸合済
西御殿ゟ 沖住
一 同月百文目之七百
之儀相成候ニ付 六匁也
成
右同月 門
之儀相済候ニ付 ニ而相済候也
四日 同日剋
右ニ而相済七百匁
加之御勘定済也
之事

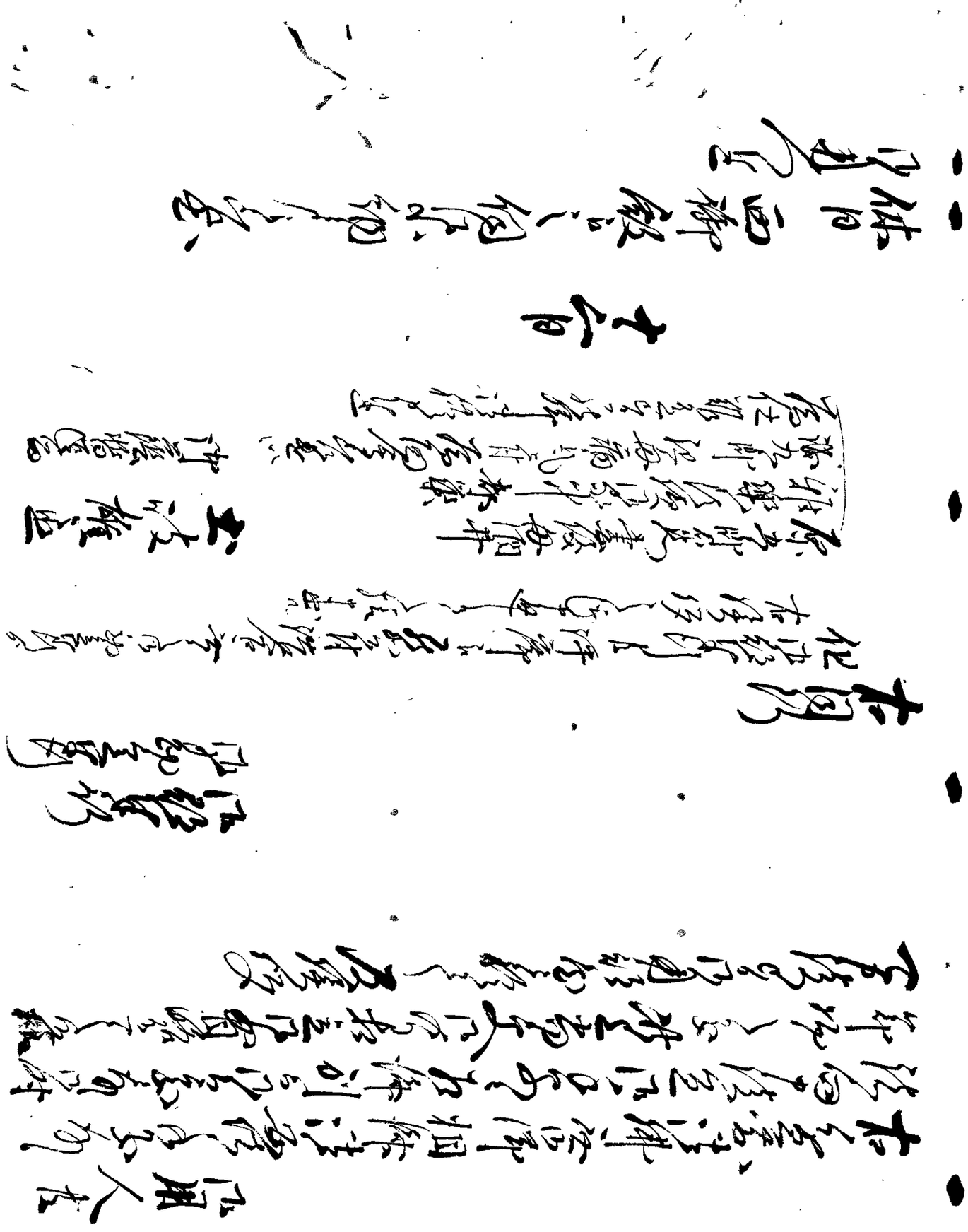

十四

十五

十六

十七

十八

右願之通被仰付候事　　恵法又左衛門

一　[illegible]　　[illegible]

一　[illegible]　　[illegible]

一　[illegible]　　[illegible]

十八日

一休日　西御殿[illegible]

一　[illegible]　　原又市

十九日

一御刀鑓仕　西御殿[illegible]

一　[illegible]　　西川源[illegible]

右願之通被仰付候事

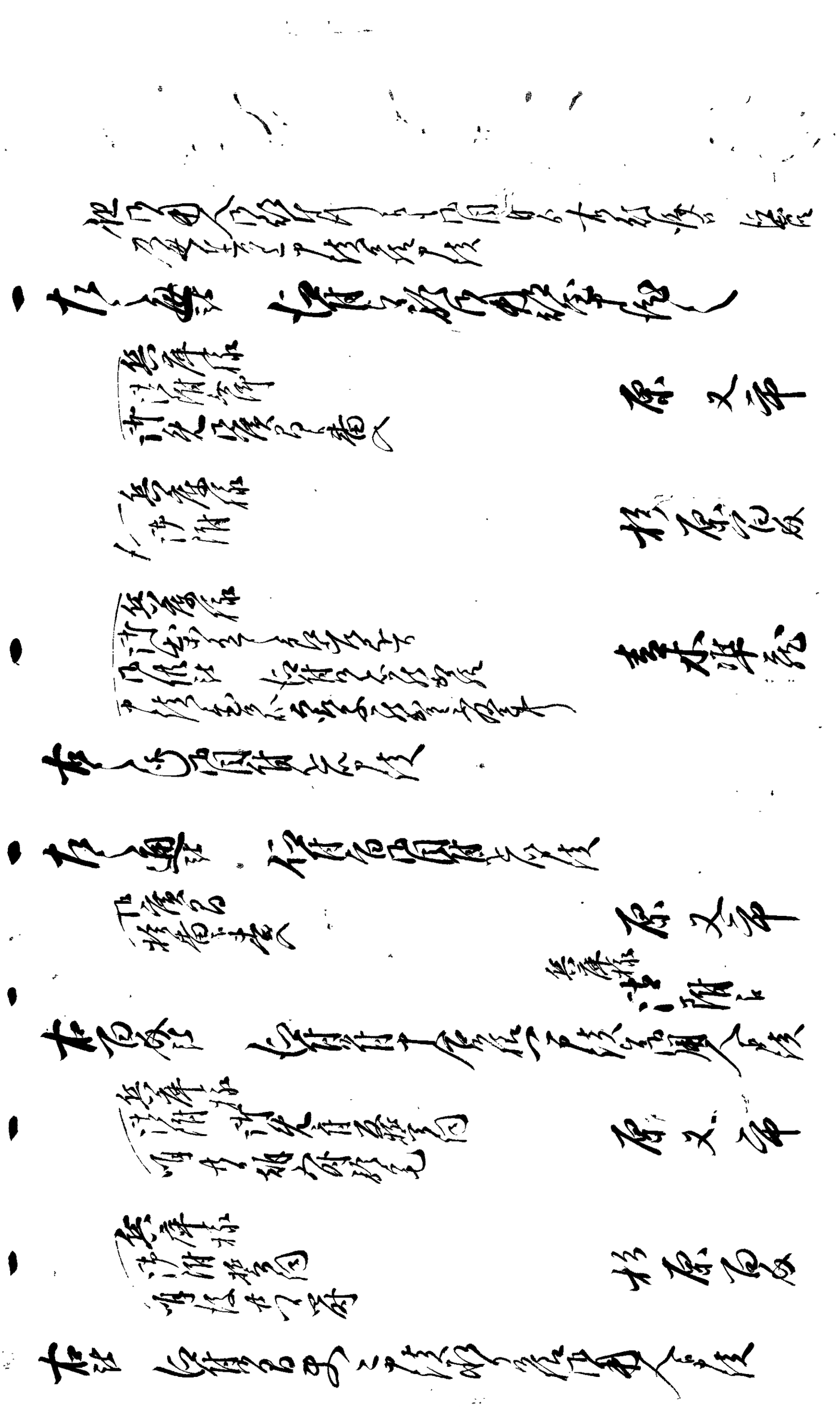

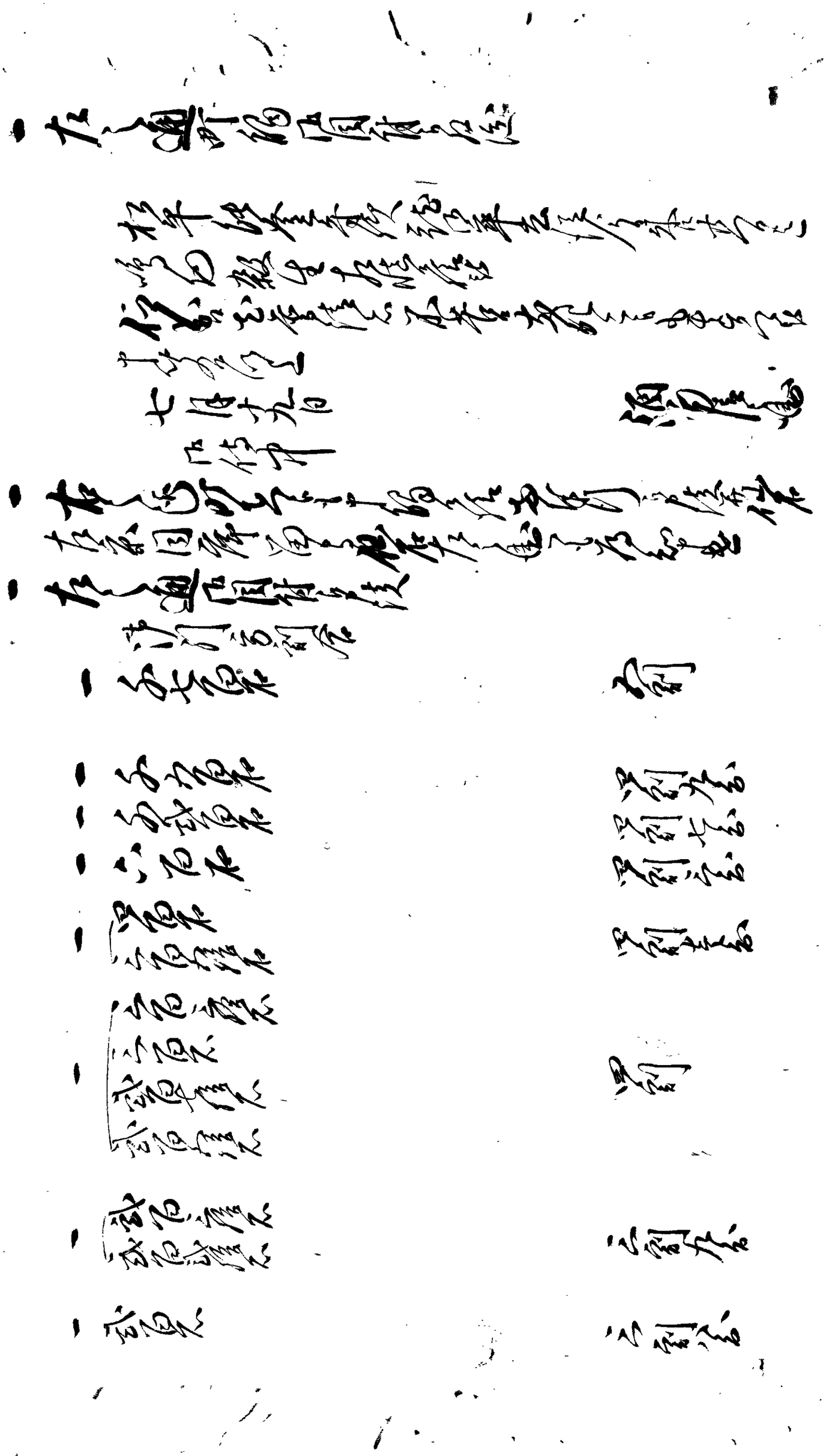

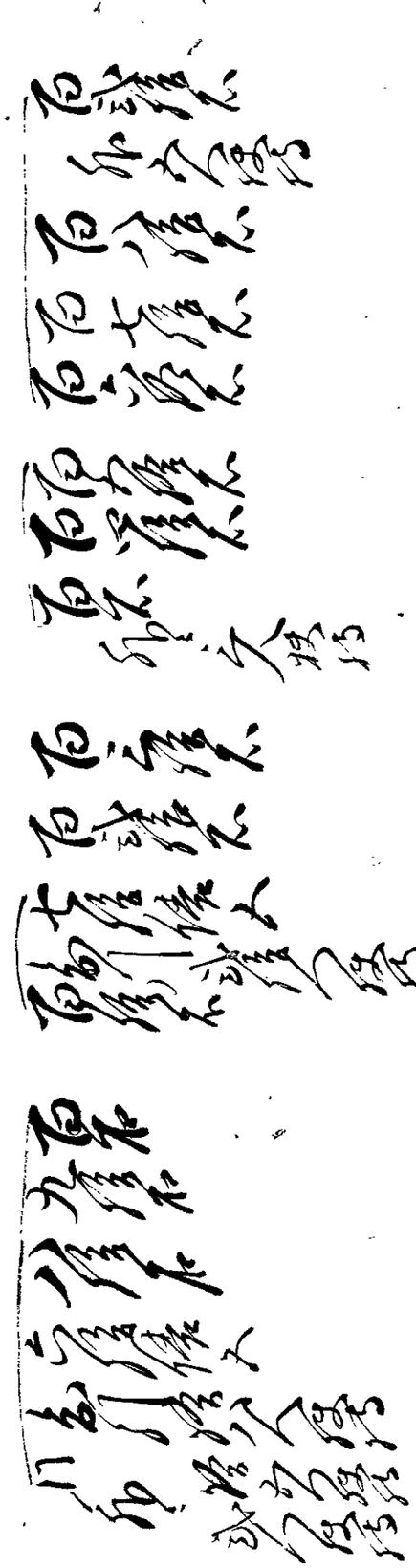

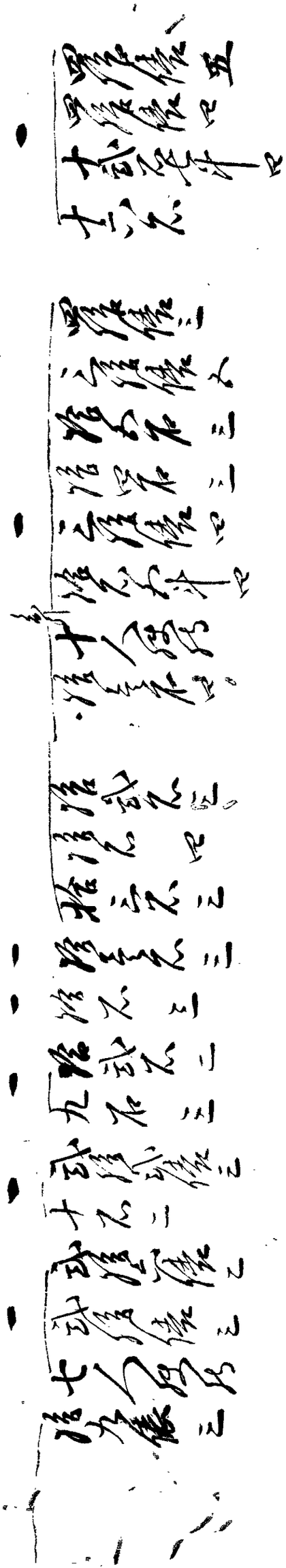

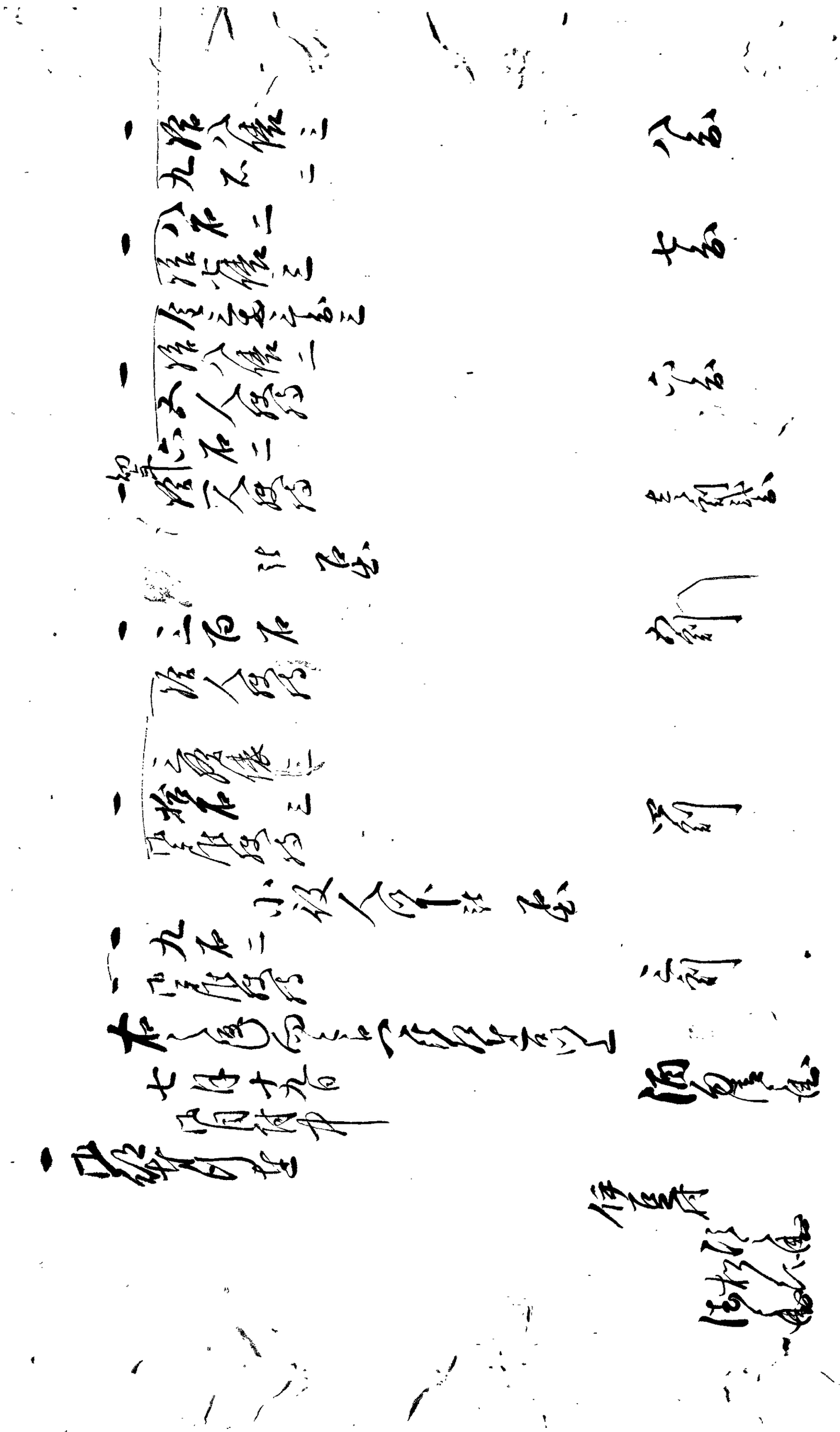

右之年中村々寄知故先人ゟ始候也

此節之儀者御尋ニ付
御役所へ相届申候
[illegible]
[illegible]

福村
忠吉

惣代又左衛門

一 江戸表当年九日出役相勤申候
被仰付候
上之様御領御役所被仰付候而御判物出之
清兵衛末沙汰申付候之通
一 右之通ニ付以後[illegible]右之趣相尋申候
[illegible]

右之[illegible]
[illegible]
但[illegible]
[illegible]

増田七郎

右之[illegible]
[illegible]
但[illegible]

原九郎兵衛

一 右之通[illegible]
[illegible]
中務
作次

一 右之所[illegible]
御用人より[illegible]
[illegible]

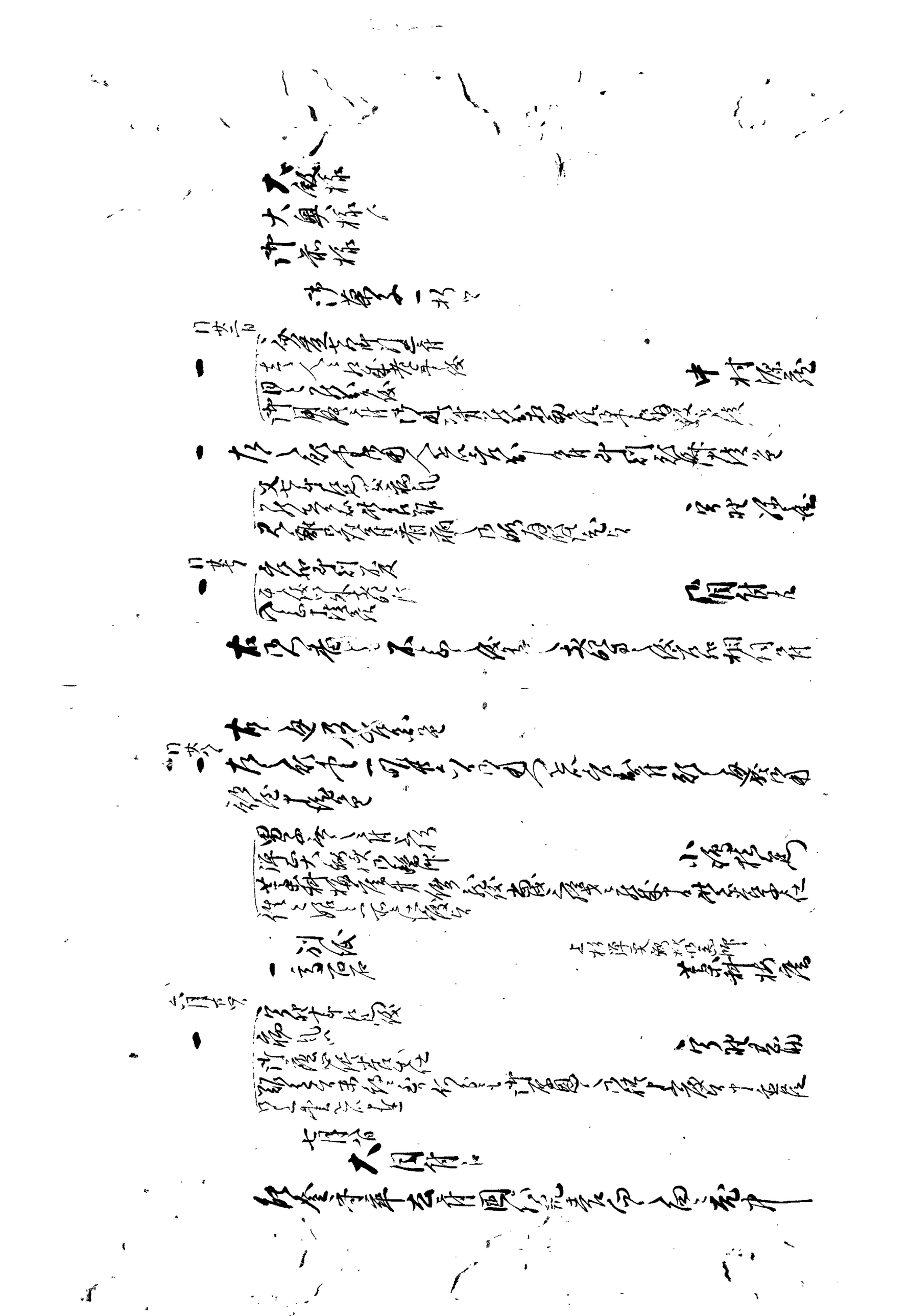

駿河守宅江昨九日住之江法蔵院被召寄

一 円融院法蔵院同道後右両人若狭守宅江
住之江ハ不被召候事

一 属ハ同諸宗之為極数諸法寄法体之後人
為何法蔵院昨日罷出不参候事

一 四九之前右同之昨日罷出候由

一 古之者之書ハ充申駿河守之能在之候
御座候由

一 円融院法蔵院ハ後若狭守宅罷出候
能出候之在越候事

一 明後十八日八ツ半時十日之御出
但[illegible]
右之趣[illegible]
七月八日

酒井若狭守殿
能登守[illegible]
[illegible]

廿日

一 休日 野間殿之何小納戸[illegible]
御用[illegible]
[illegible]
但[illegible]

一 山村貢人足
[illegible]

中西[illegible]

野間[illegible]

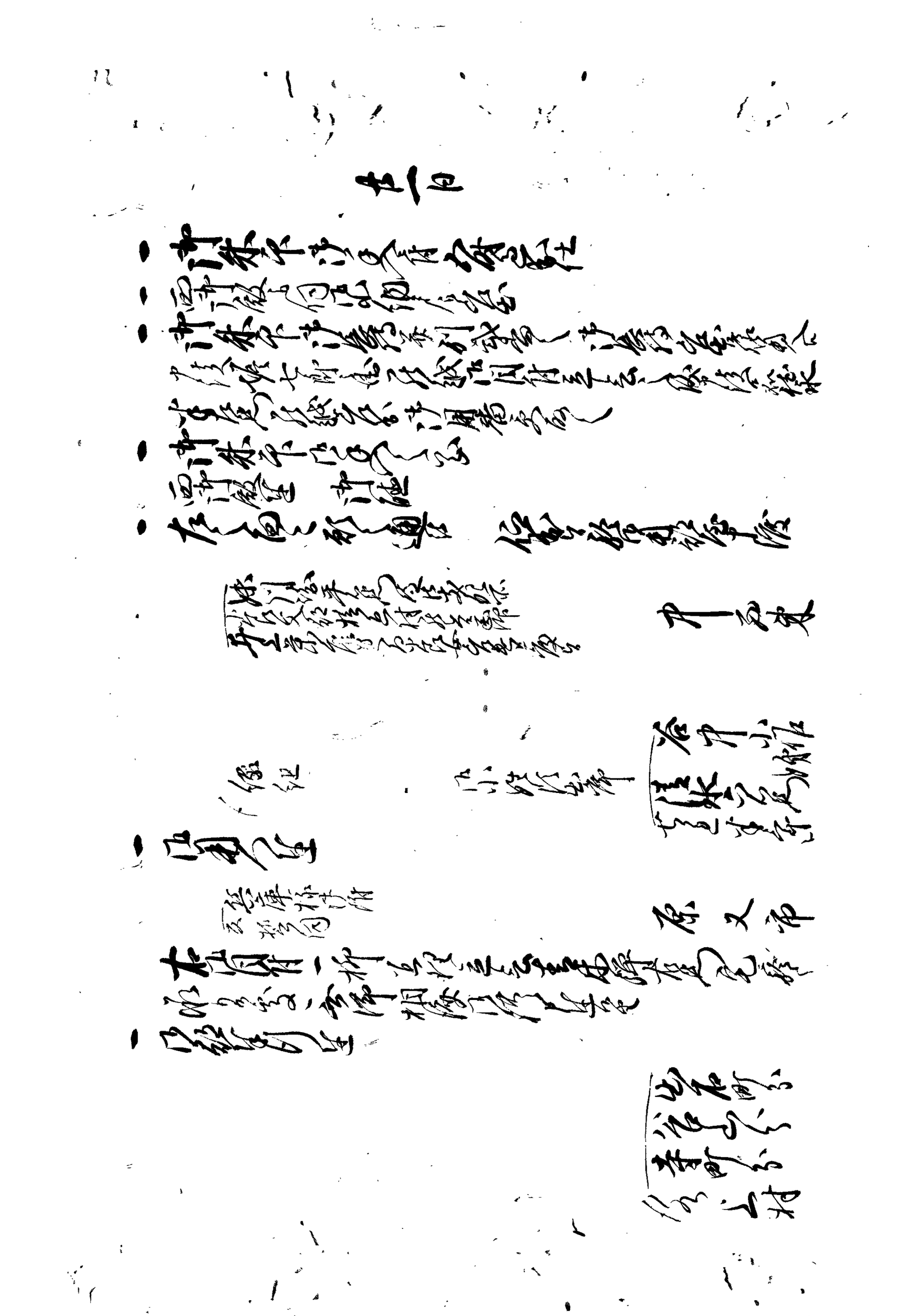

一 右村之儀作ニ而只今者此方ニ而達候処[illegible]
又百姓共ニ而ニ付つき[illegible]
尚於全之勤候而ニ付而も継立ニ申付候得

一 御用人大[illegible]之事
兵庫様御附(?)[illegible]
杉原宮(?)家

右御用付候ニ付[illegible]相模(?)
[illegible]被申遣し候也

一 御領下[illegible]相(?)[illegible]御用ニ付[illegible]
[illegible]御用人嶋七郎(?)[illegible]目付
[illegible]

廿二日

一 休日 西御殿江伺候ニ付出勤[illegible]

一 山村(?)賀入(?)[illegible]
上分(?)[illegible]

右ニ付[illegible]目付[illegible]
[illegible]相模(?)[illegible]
秀(?)石(?)[illegible]

一 御休日 西御殿江伺候無之[illegible]

一 御用人(?)[illegible]
右之[illegible]

[illegible]

廿三日

山崎(?)右衛門(?)

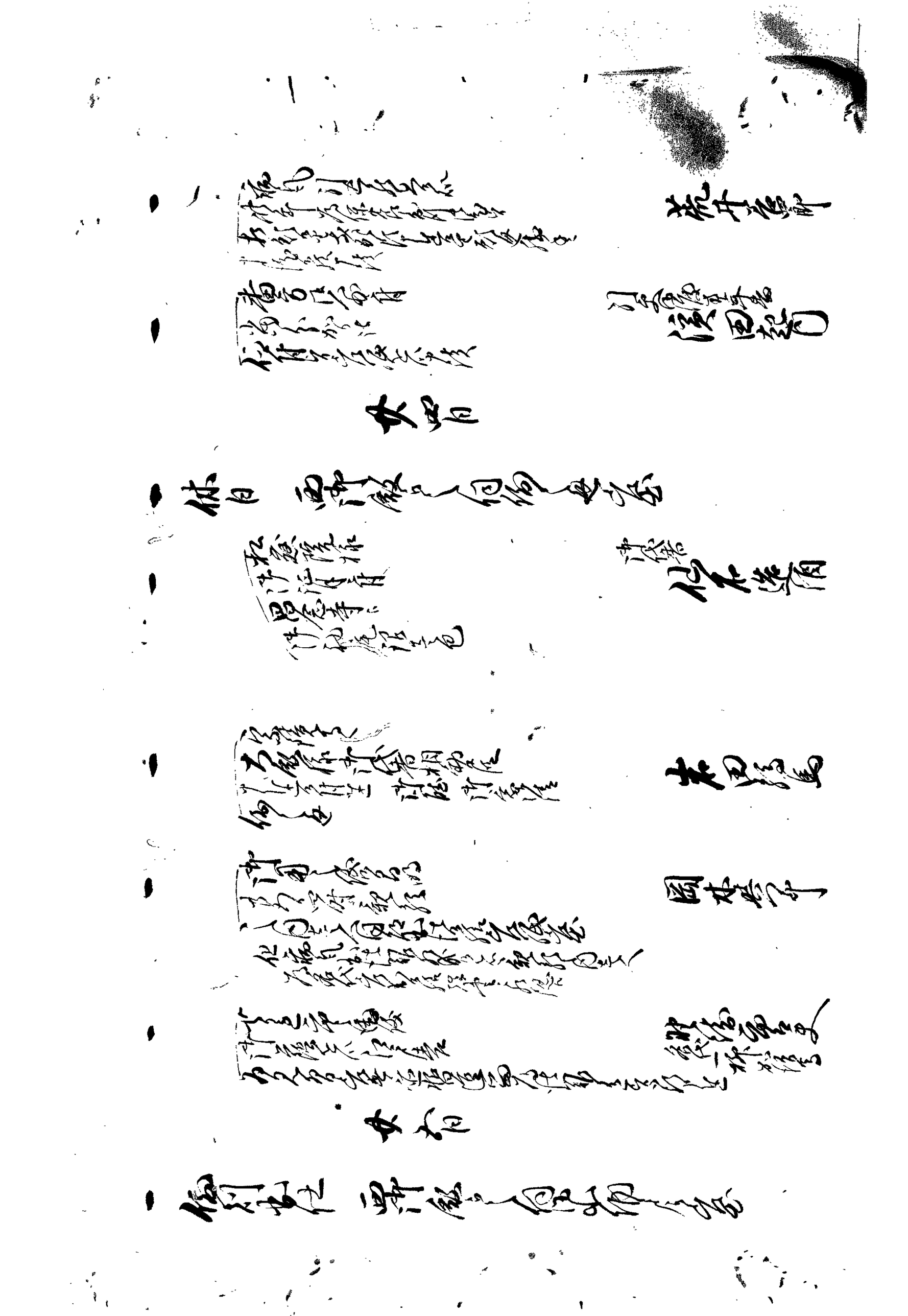

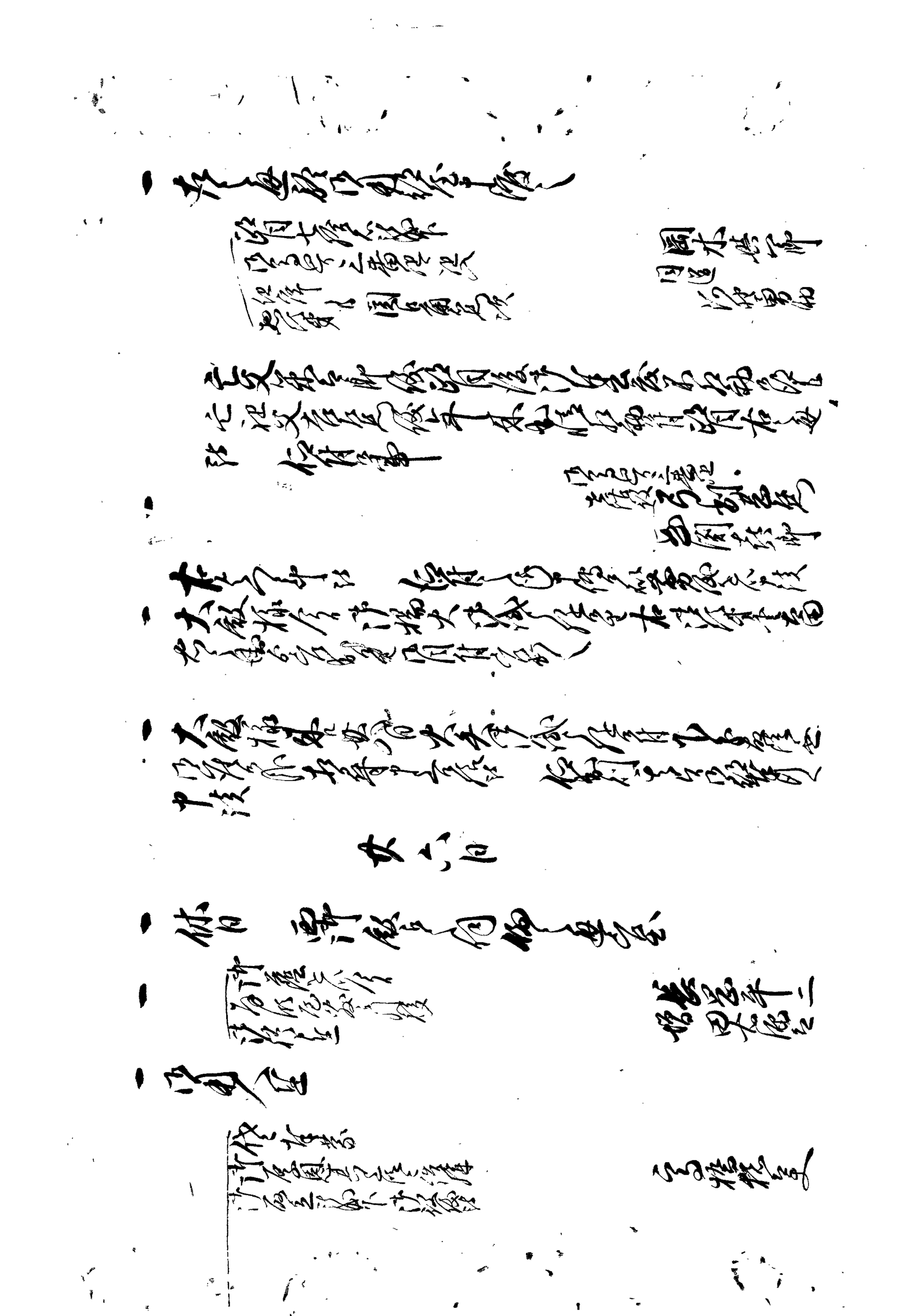

一 何付迄も御見果了簡仕置実ニ冥加至極難有仕合奉存候
何分奉 御慈悲出精仕相勤候ニ付此上共病気在之
御隠居候仕候ニ付出精仕罷在候處病気相煩罷在
了度ニ仕候処右之通御座候 御慈悲以
御赦免之程偏ニ奉願候以上 御慈悲奉願候
相願候也

高橋様ニ茂御病気
以 御隠居様被仰付罷在候
仕合奉存候 何分ニ奉存
御厚恩之程難有奉存候
申上候段被仰付候

大宮泰蔵

廿七日

一 御判紙仕 西御役所へ伺候処相納候

一 右職業之儀願書差出候処御聞済被仰付候
右之通被仰付候中御渡被成候

桜井良蔵

一 右清次郎不行届之儀ニ付御吟味之上
右之段相成思召事

工藤敬之助

右病気ニ付
相伺候處
右之通承知之由
但名前之儀ハ寺院ニ而承知

寺町泉涌寺

工藤敬之助

吉田延蔵

一 右件日勤仕候ニ付相勤申候
右件御年番ニ付相届申上候

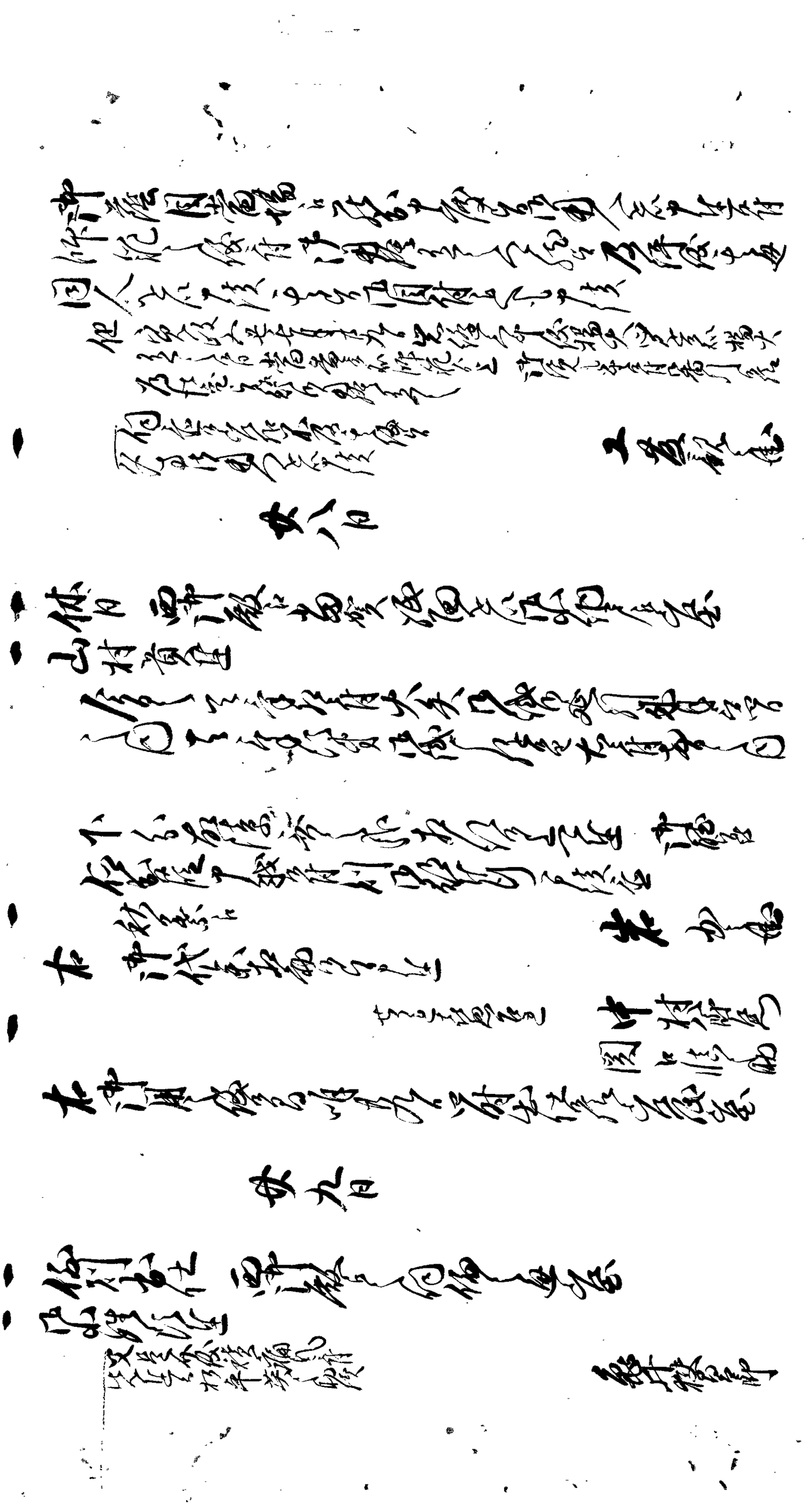

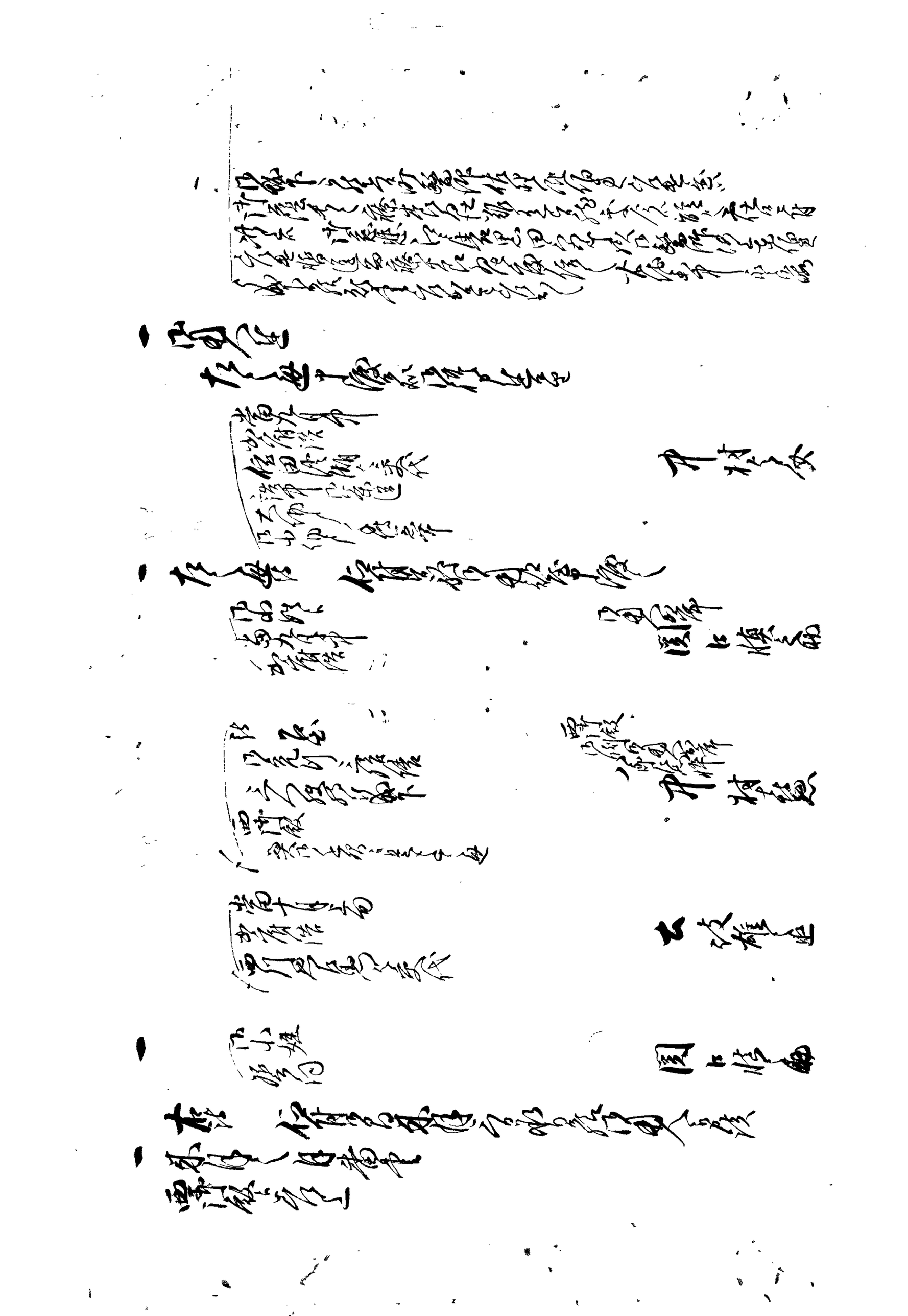

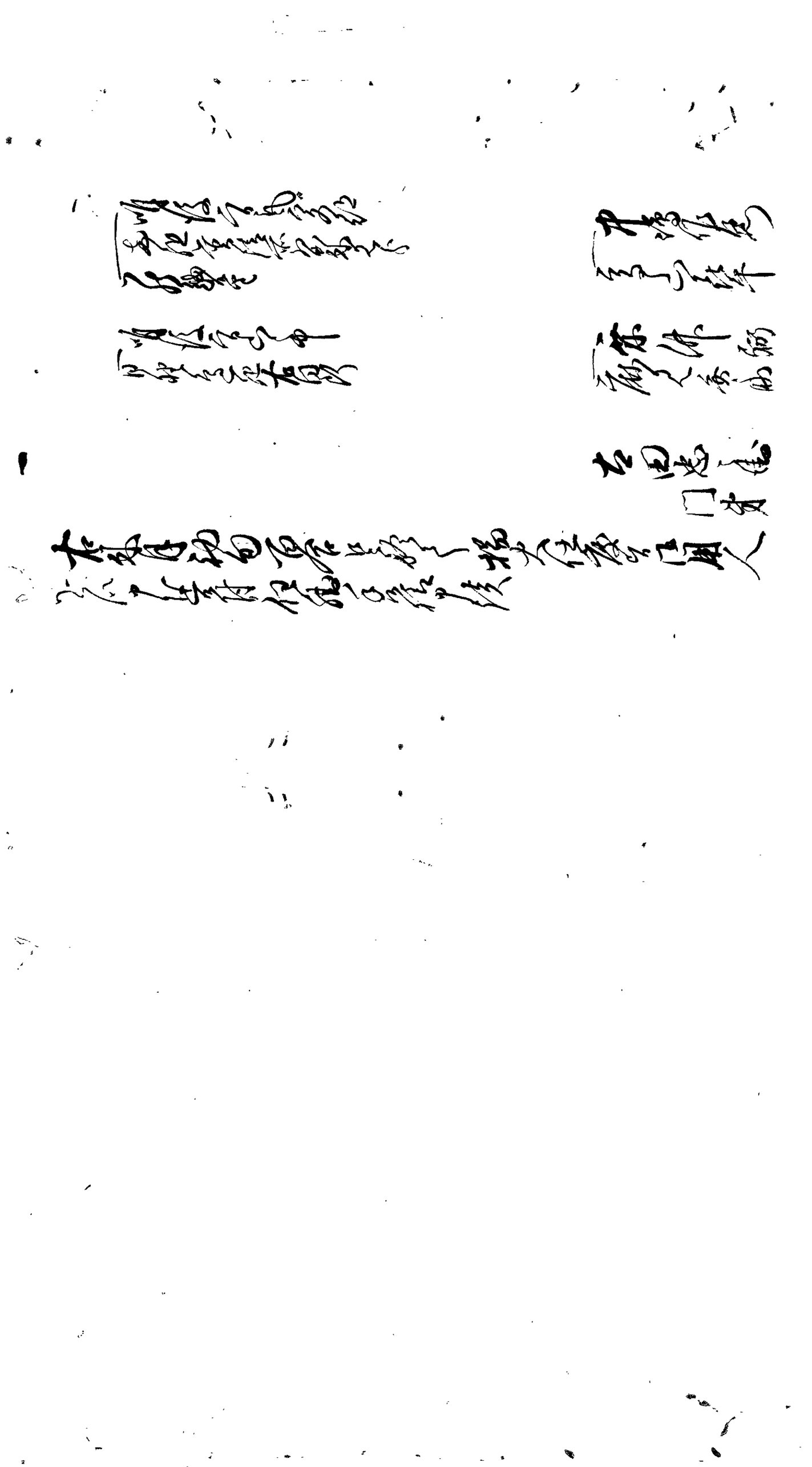

出石藩

御用部屋日記

文政 九 年 八 月

出石町公民館蔵

文政九丙戌年

御留守

日記

出石藩

八月大

御年寄
御小性頭
御用人
御高用人
御物頭
御郡奉行
町奉行
御勘定奉行
御徒士頭
御目付
御郡目付
御普請奉行
御蔵之介
免之頭

岩田静馬
大森登
股部弥兵衛
本間市左衛門
岡部四郎左衛門
関口左衛門
植松郎右衛門
岡嶋衛士
佐久間左衛門
河合想蔵
坂部六郎左衛門
小出左次兵衛
中村八郎左衛門
桑竹郷

火消

麻布光尾
西山岡右衛

喧嘩箱之番

杉原宗兵衛
坂田平左衛

朔日　晴

一　五半時揃出之事

一　両御役ゟ仙石左京方ゟ之手紙仙石左京殿へ被相達候所 御目見之上罷出候旨申達

八郎兵衛殿ゟ申上

承知之返答

八郎兵衛出仕いたし

仙石左京

仙石左兵衛

一　御手様方ゟ之館御役衆ゟ関部殿へ差出ス

一　一日御用部屋ゟ八郎兵衛殿ゟ
中屋

一　一　小姓組
御用人

一　御小姓之事右之通御役人ゟ差出ス
御役人ゟ医師之義相達候所大目付衆ゟ差出ス

一　八郎兵衛殿ゟ上清書御渡し
但清小姓組御用人ゟ御渡被為在

一　大御殿ゟ右殿様御側衆中へ二同御届出御用
右者八郎兵衛殿中ゟ御用番御届し置候所

一　今般　御場所之御用衆ゟ被申付候
中屋

一　先月中ゟ御用人ゟ御達之義
[illegible]

一　当月中先月中之通御取計候
[illegible]

一　御用向之義
[illegible]

御役所

稲垣源太

十郎

[illegible]

[illegible]

[illegible]

[illegible]

[illegible]

[illegible]

[illegible]

[illegible]

[illegible]

[illegible]

[illegible]

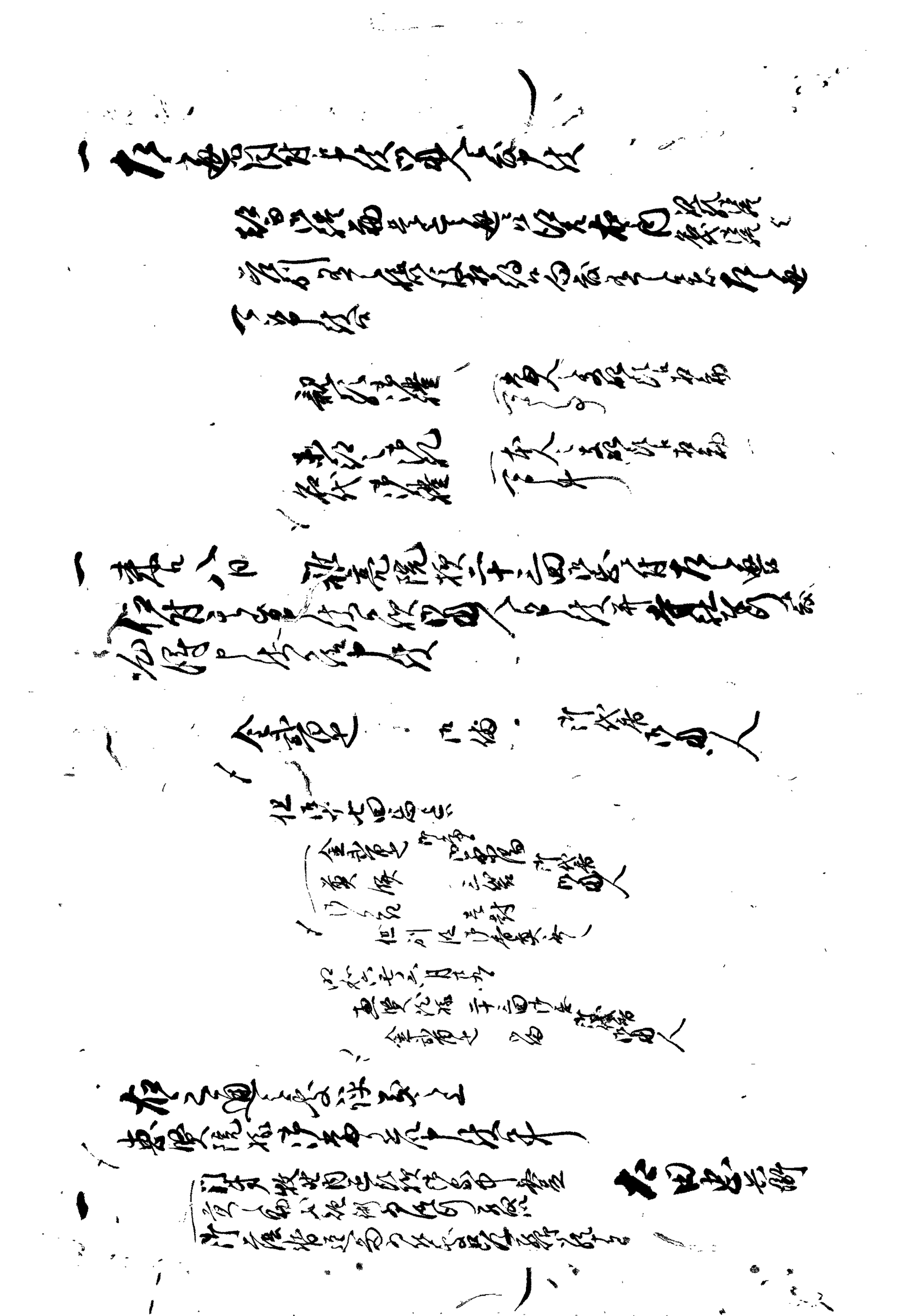

[illegible]

[illegible]

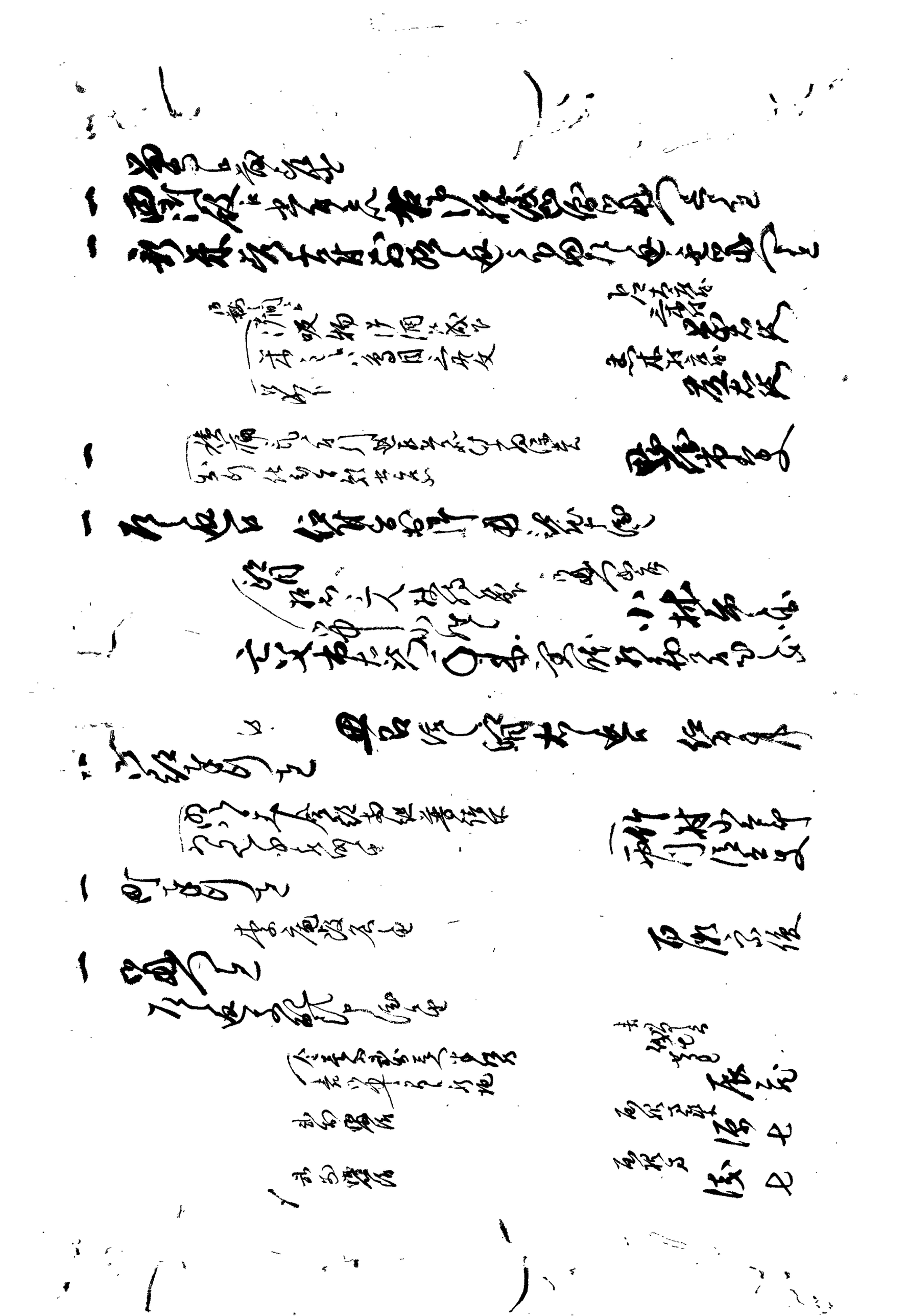

八日

一 鱈　西御殿ゟ御家中ゟ上ケ候

（永彦院様 二十三回御忌ニ付 御金弐百疋 御香奠）　御使人　大森登

一 太刀代金拾両右ハ差上

九日

一 御刺鯖　西御殿ゟ御家中ゟ上ケ候

（一 御出入町人共 御祝儀差上候ニ付 御礼申上）

諸御役人中ゟ御祝儀差上候　北村甚兵衛　仙石主計

一 （京極飛騨守様御家中 古田嘉兵衛病気ニ付 差出候間 右御断 伝七郎 二宿迄為御知 相済申候）　小林権蔵

一 （腹痛気ニ而 不快ニ付 上屋敷ゟ 御目見 御断申上候）　平野 (?)

一 御菓子　内膳ゟ差上ケ候　太田 御目見 御断申上　服部忠左衛門

十日

一 鱈　西御殿ゟ御家中ゟ上ケ候

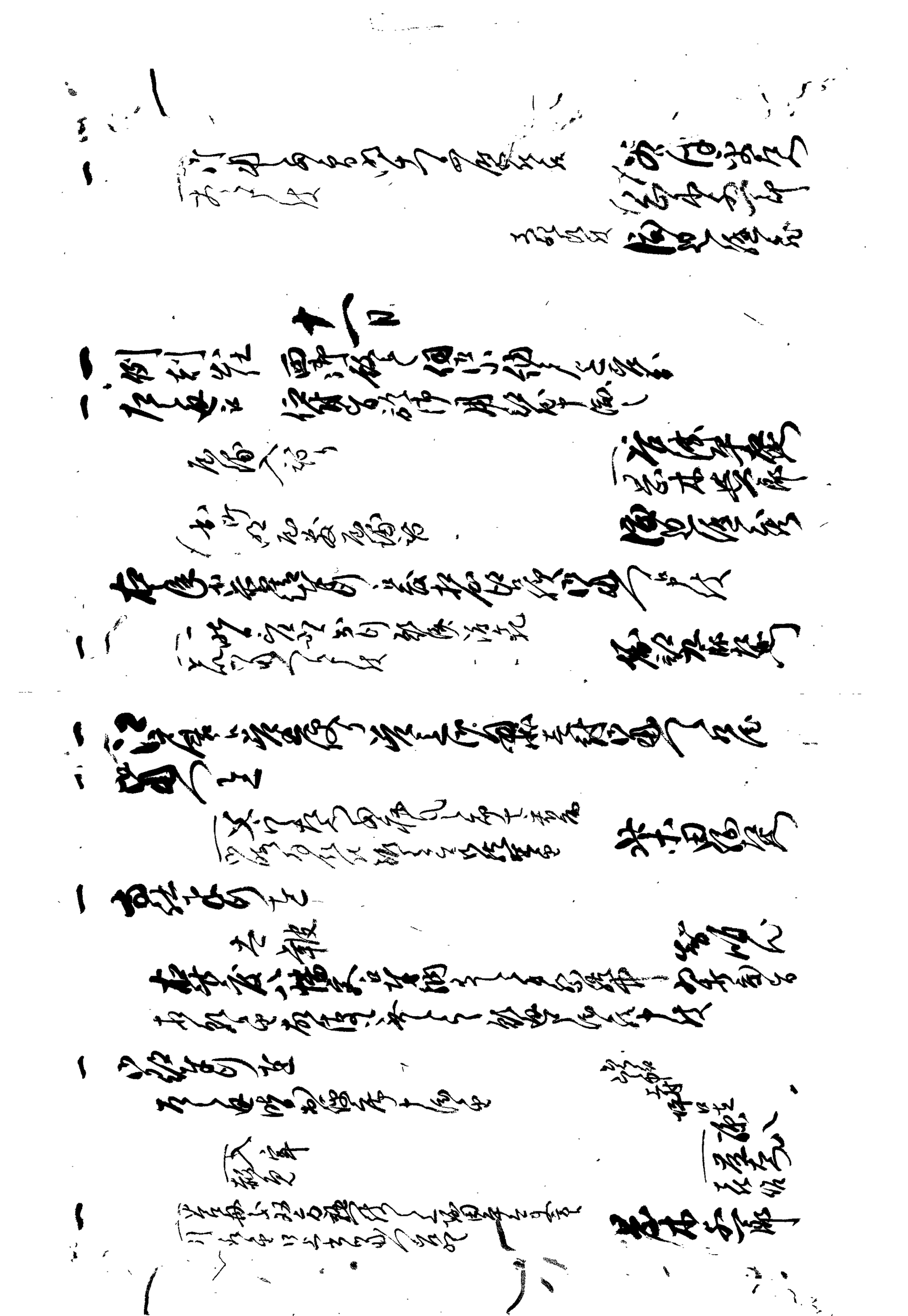

一 [illegible]

一 [illegible]

一 休日 西御殿 十二日

[illegible]

一 [illegible]

一 [illegible]

一 [illegible]

一 [illegible]

一 [illegible]

一 [illegible]

一 [illegible]

右条件日 [illegible]

[illegible]

一 大敵松山へ中道[illegible]

一 廿九日十六日六日二日一日[illegible]

[illegible]

[illegible]

一 右之通申渡

一 右之[illegible]

十四日

一 [illegible]

[illegible]

右新[illegible]

[illegible]

[illegible]

及[illegible]

人数八拾壱人 [illegible]玉数百[illegible] 中り百[illegible]九

北歩九歩一[illegible]九[illegible]

所[illegible] 小南

○[illegible]山[illegible]

○中[illegible]

○[illegible]田[illegible]

○[illegible]

○[illegible]

○[illegible]

○[illegible]

○[illegible]

○[illegible]

[illegible]

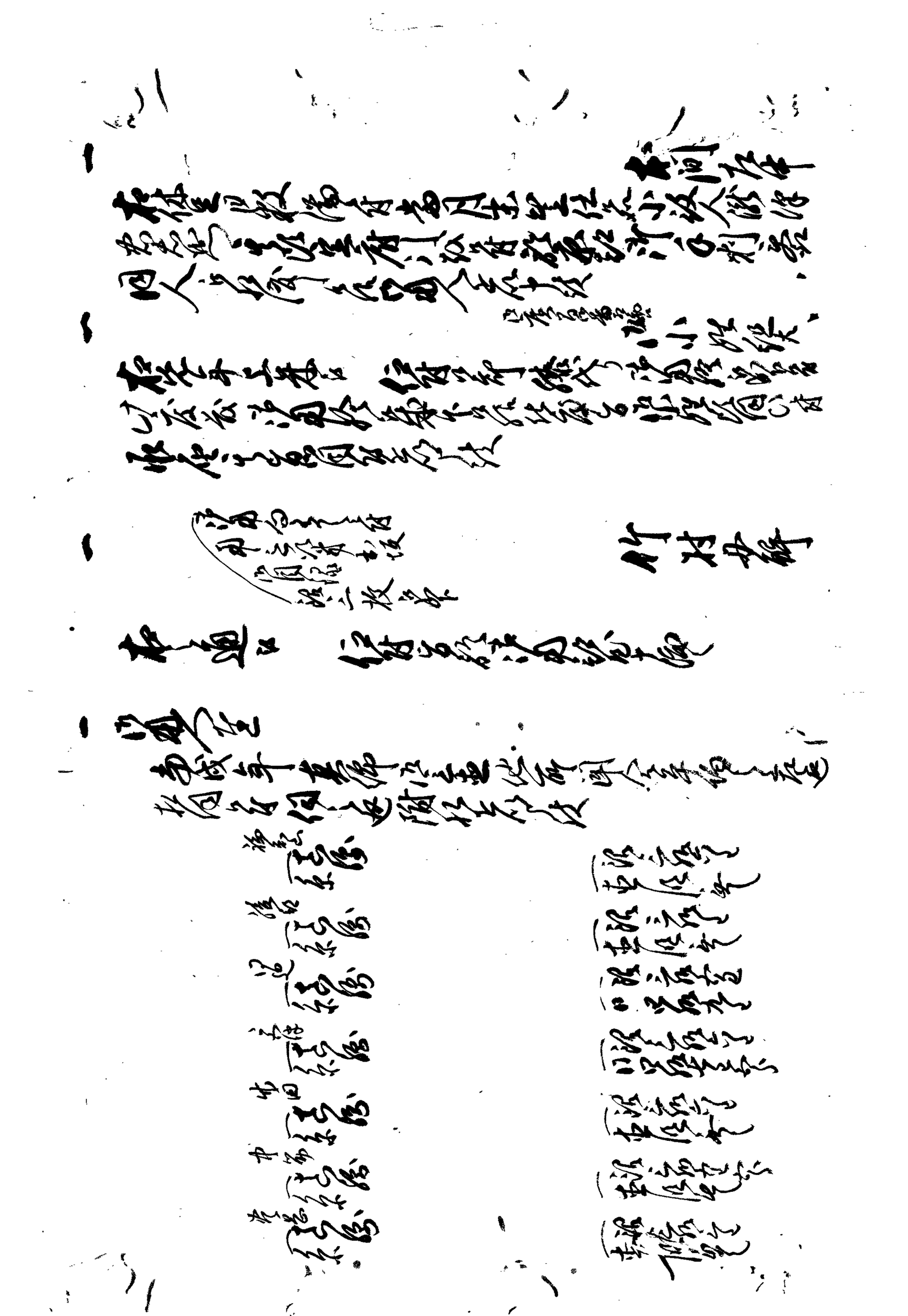

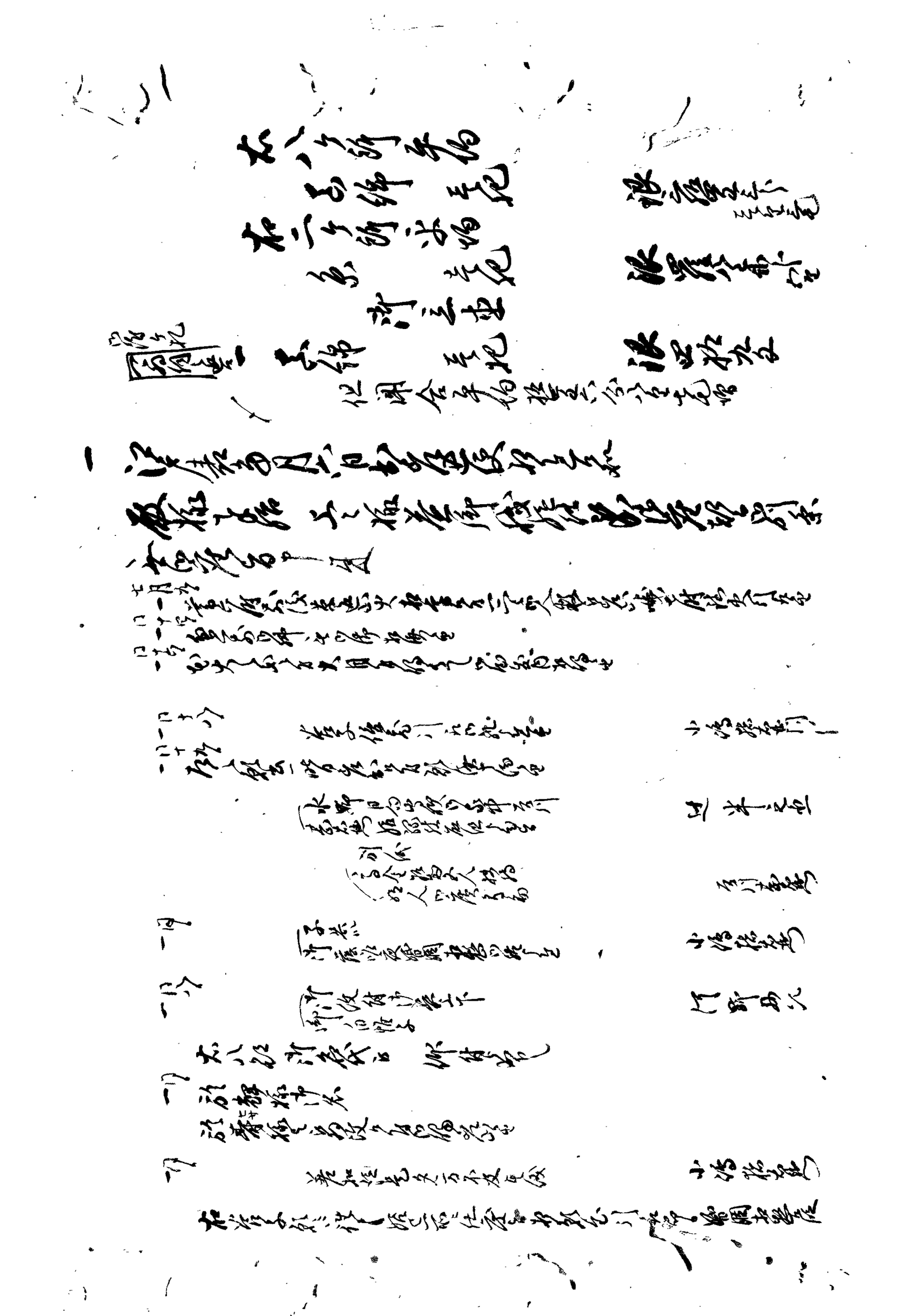

一同　新之丞遣者願之通申付候段岩松様御用之外無之候旨申渡也
　　岩松様へ被成候ニ付入候段
　　　　　　　　　　　　　　　　　　同月入月番
　　　　　　　　　　　　　　　　　　　　増田七郎
　　　　　　　　　　　　　　　　　　月番宇都宮
　　　　　　　　　　　　　　　　　　　　桜井佐五兵衛

一同　右小嶋様ゟ岩ヶ十川ゟ本家へ相渡候旨入右同断
　　右同断　　　　　　　　　　　　　原大郎右衛門

一同　右家紋之義　御書出岩松様ニ右三右同断
　　右同断　　　　　　　　　　　　　御勘定方手傳

一同　右同断

一同　右同断
　　右小嶋様ゟ岩ヶ十川ゟ本家へ相渡候右同断
　　　　　　　　　　　　　　　　　　青木分右衛門

一七月十九日
　右御書大学頭様御臨席御役ニ付岩松様へ
　御前様江差出候今日御本丸ゟ相済候ニ付御用向ニ而差出候
　候ニ付御用向無之候　但右ニ付差出候様御用済候旨被仰渡候

一八月朔日
　八朔御祝儀　御同道ニ而　何ニ而も相済候事

一　八朔　御祝儀ニ而御本丸江御登城御礼被仰上候
　　西御丸江
　　　　御太刀　一腰
　　　　御馬　　一疋
　　　代銀三枚

一同
　　別紙
　　　右七郎右衛門
　　　　御広間ニ而相済
　（[illegible]川中務大輔様御用番
　　川口宇右衛門岩松様ゟ相届
　　候段申遣候ニ付御役所へ差出候）
　　　　　　　　　　　　　　　　　　松井伝右衛門
　　　　　　　　　　　　　　　　　　川口宇右衛門

一八月六日
　右通一所ニ相済候　何卒御沙汰被下候
　御前様御事ニ付
　御沙汰之義御届　右ニ付
　大広様ゟ　右ニ付相済候　御使者
　大島様ゟ御用向ニ付御届申上候
　御前様ゟ右ニ付同人ゟ申上候ニ付御用向御申付候旨被仰渡候
　七月廿日大島寺ニ而　御使者御用向ニ付御届申上候

[illegible]

御前様　御誕生[illegible]

貞恭院殿壽室妙昌大姉

一右[illegible]

御前様御事

貞恭院様[illegible]

八月六日

一[illegible]

七月十八日

[illegible]

作竹[illegible]

[illegible]

日　[illegible]

[illegible]

大[illegible]

一休日

十八日

一[illegible]

[illegible]

一[illegible]

[illegible]

[illegible]

一例刻出仕

十七日

一[illegible]

[illegible]

一 休日 西御奉行 十八日

一 大敬様方御用伺ニ出ル 御書院

一 御用人御家来 十九日 右御用伺ニ出ル

但 組合連名之書一

瀬戸鶴助
大森九内
服部武夫
奈良角兵衛
太田延蔵
奥田利兵衛

十九日

一 例刻出仕 西御奉行 御用伺出ル 御書院

一 当番者 [illegible]

一 在番者 御用部屋ニ詰

竹村升解

瀬戸鶴助
大森九内
服部武夫
奈良角兵衛
太田延蔵
奥田利兵衛

奈良 役納中
役納所ニ詰

一 在番納所ニ詰 [illegible] 番ニ付 [illegible]
御書院ニ詰 [illegible]

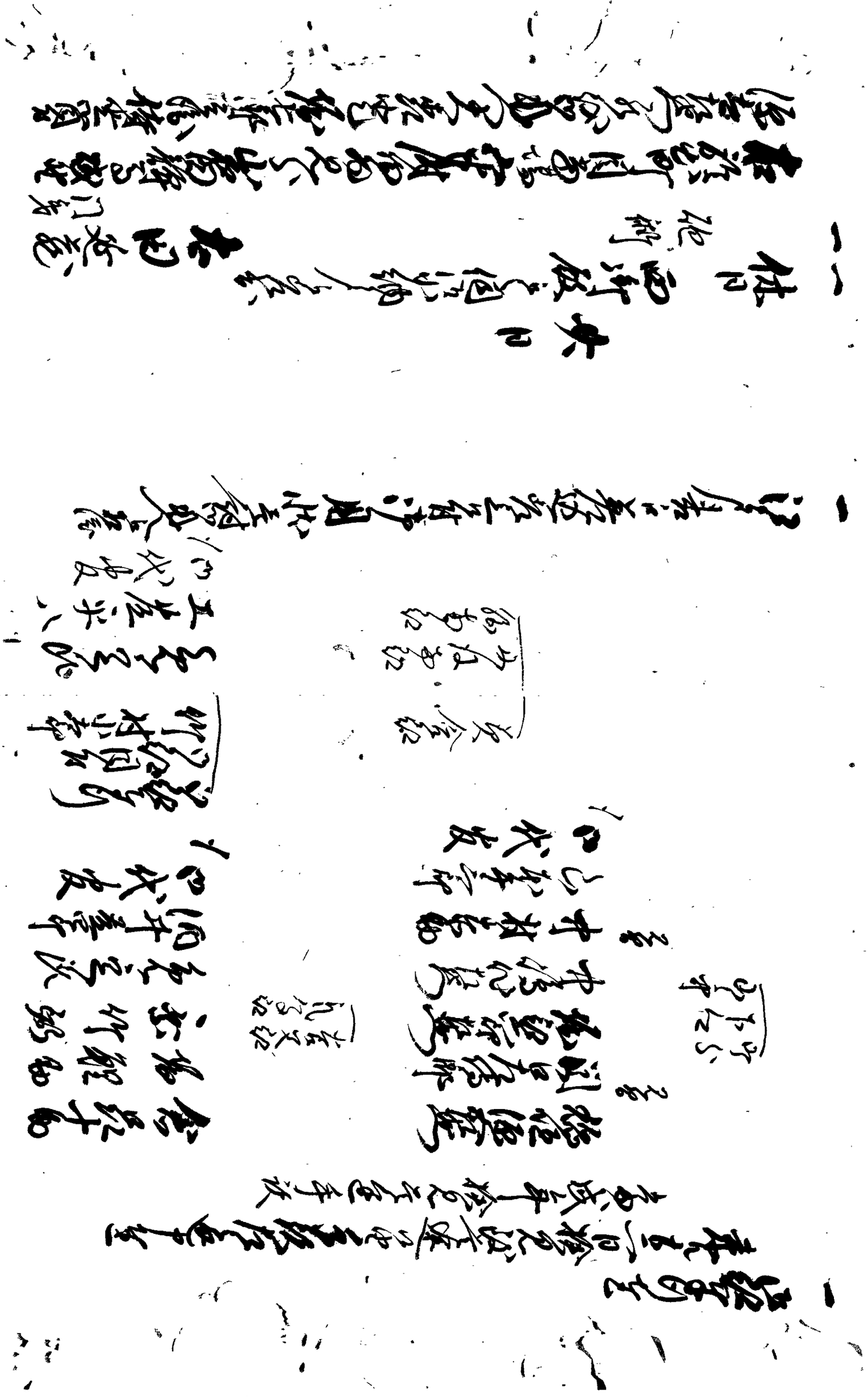

菓子拝見之御用事拝見之三ヶ所替出し通
及所々七帋相渡
人数四拾四人　投玉数八十八中り八十二（此外九ツ二ツ屋竹縫）
所望

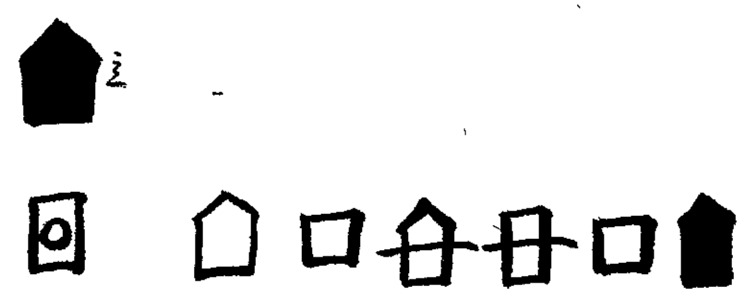

三
間中連
中村次郎兵衛
伴信九郎
本間清定
坂櫛治兵衛
〆堀鯉助
太田延蔵
左田延蔵

一 右自分并川岸茶所見分ニ付能中預り落下郡奉行
　　小ノ休息所
一 右同所
一 右同断
　　小出三郎
　　黒川主夫

下一日

一 御制札 西御所へ何外納へ被遣
一 大般若火矢遊所之ヨリ小字時長保坊富山
　　御打掃除済
　　御出帋
一 此所々
　　玉樹院様十三回御忌ニ付者自作之施為

[illegible]

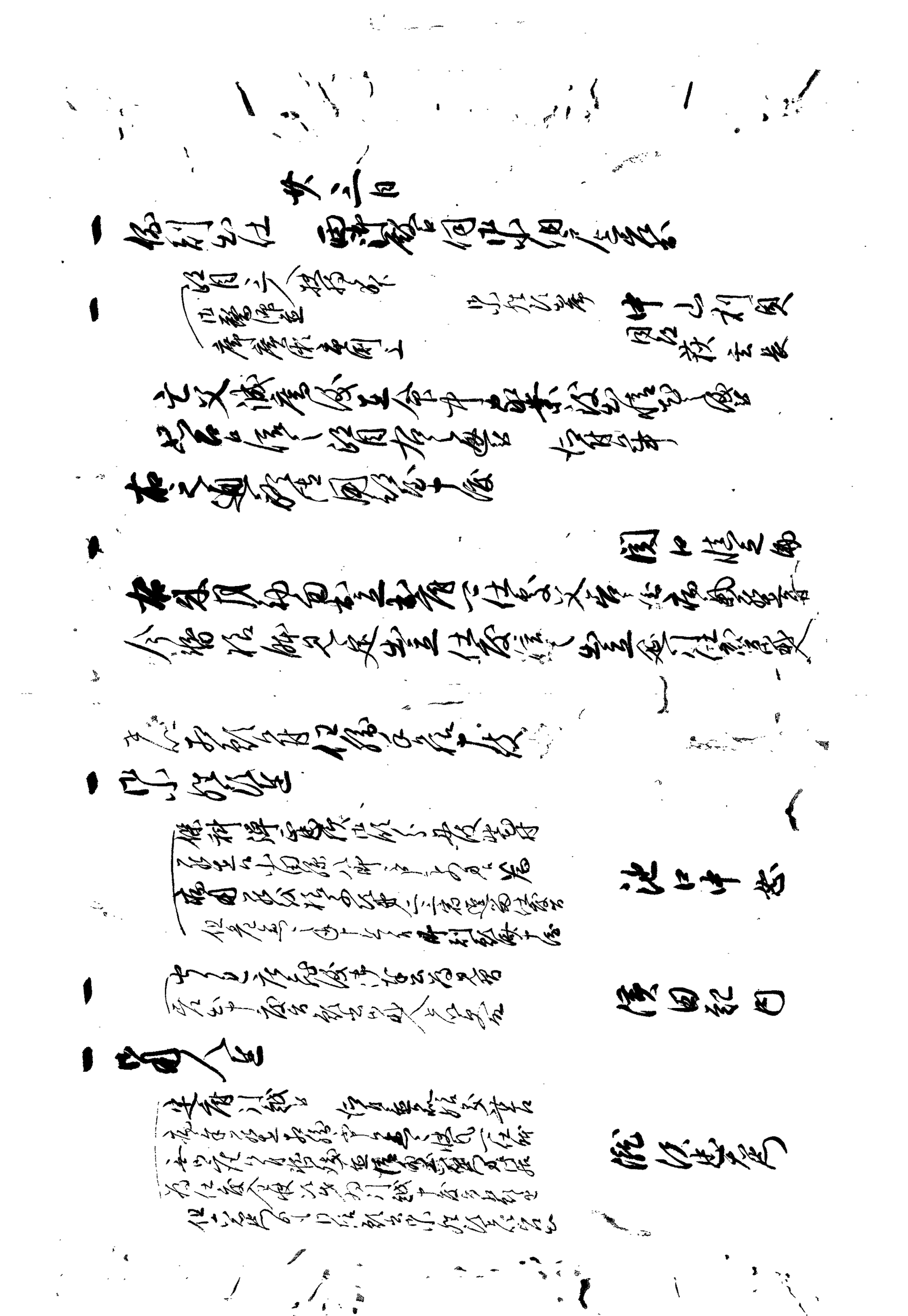

十六日

一 御用出仕
　雨天御殿ニ而御用向申上出仕届
　翌日一統分ニ付伺申上

一 御目付出
　堀越下屋敷ニ付月番御免
　御役目之御用方之兼而申付候八日
　江戸表より出立仕候御用人ゟ申上

一 山林畑分見分ニ付相廻候処生育等宜敷品々取極候義ニ付御用人ゟ申付

一 御用人出

一 御組仕出御役所
　組頭支配之諸役仕候

一 左之通御門人別出来申

岩田靜馬

御目付
堀難助

松同左半

久保田二女
浜田

組頭
妻

男 舅
長男 勇右衛門
三男 定右衛門
男 源之助

女人

八人

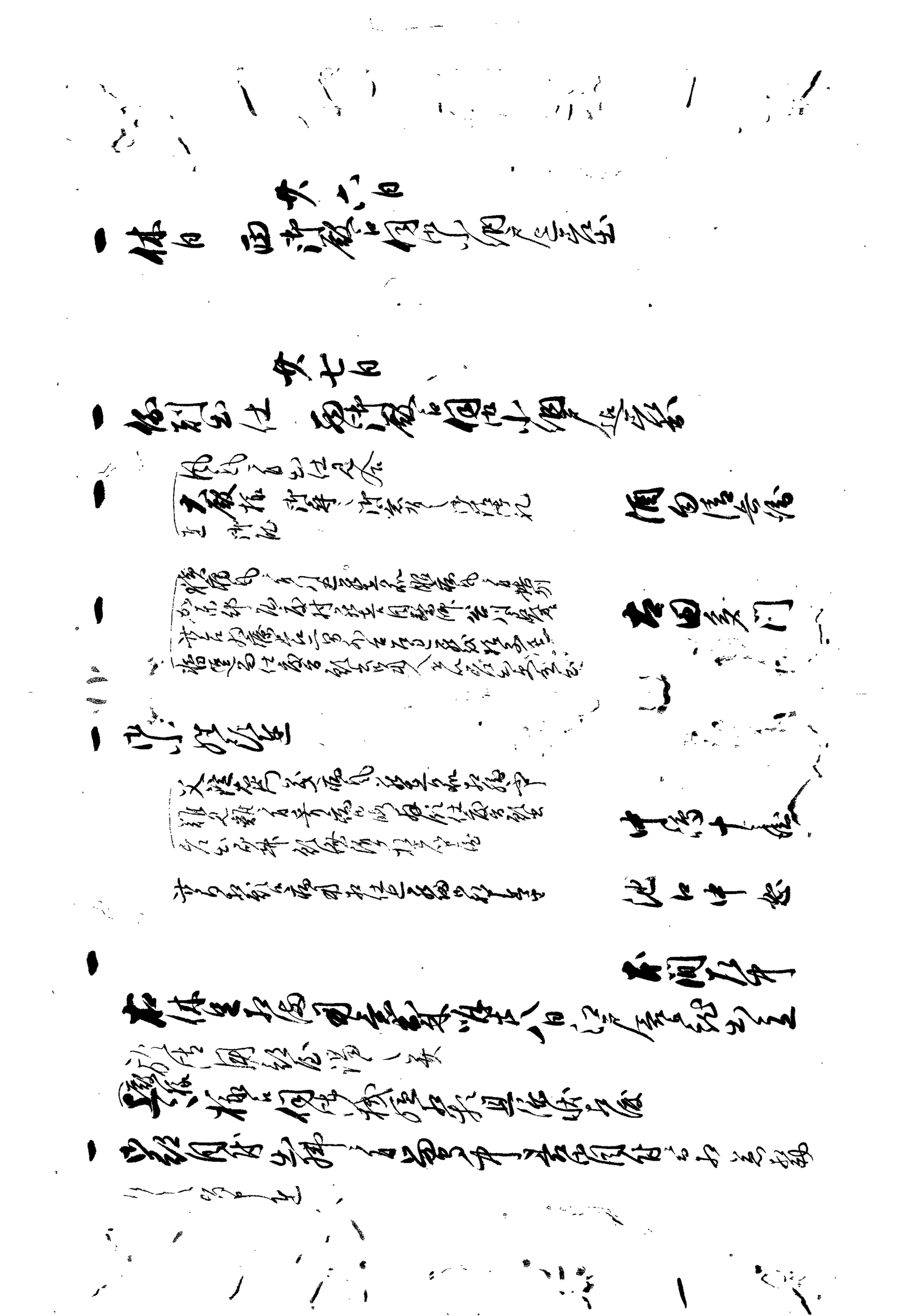

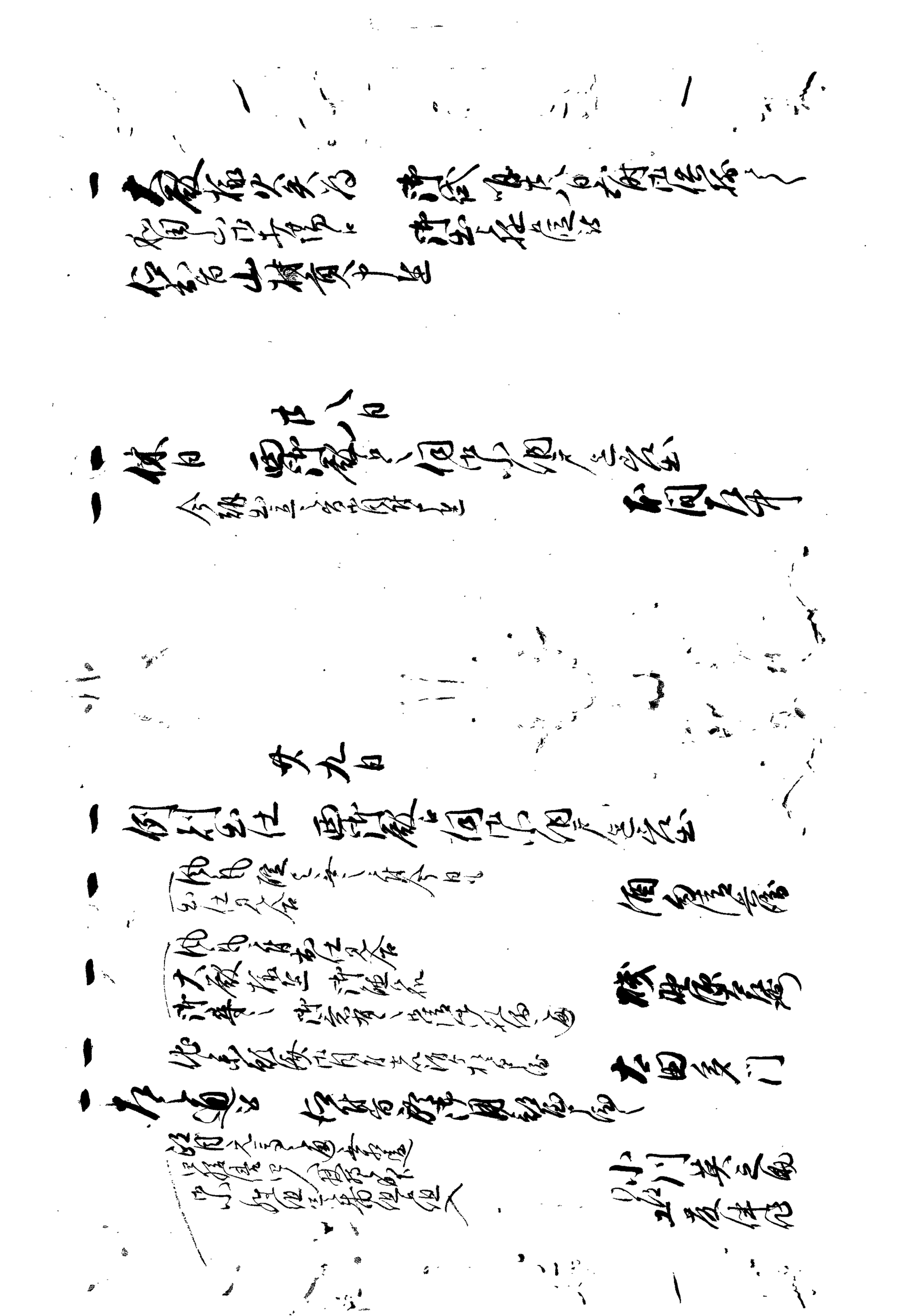

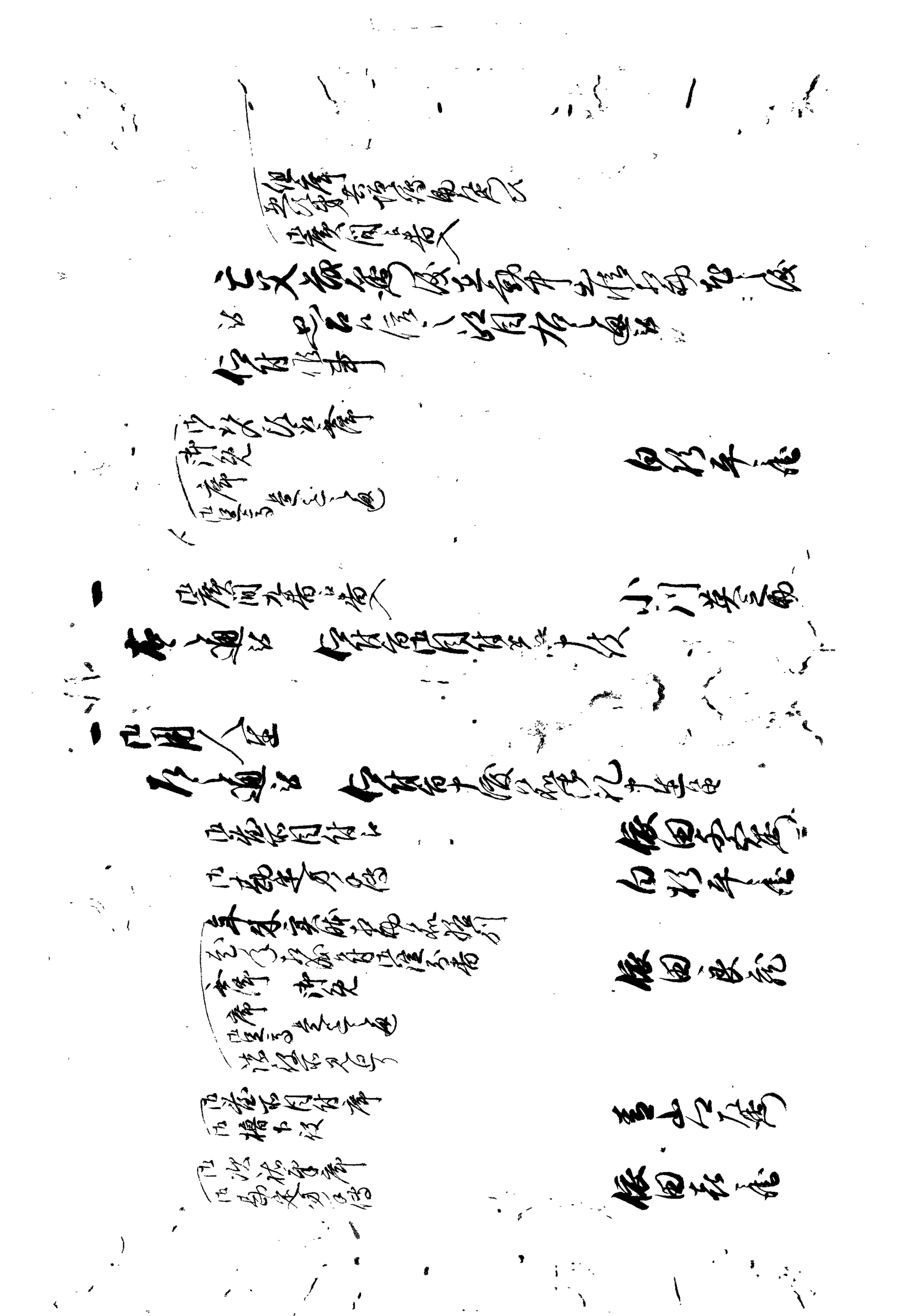

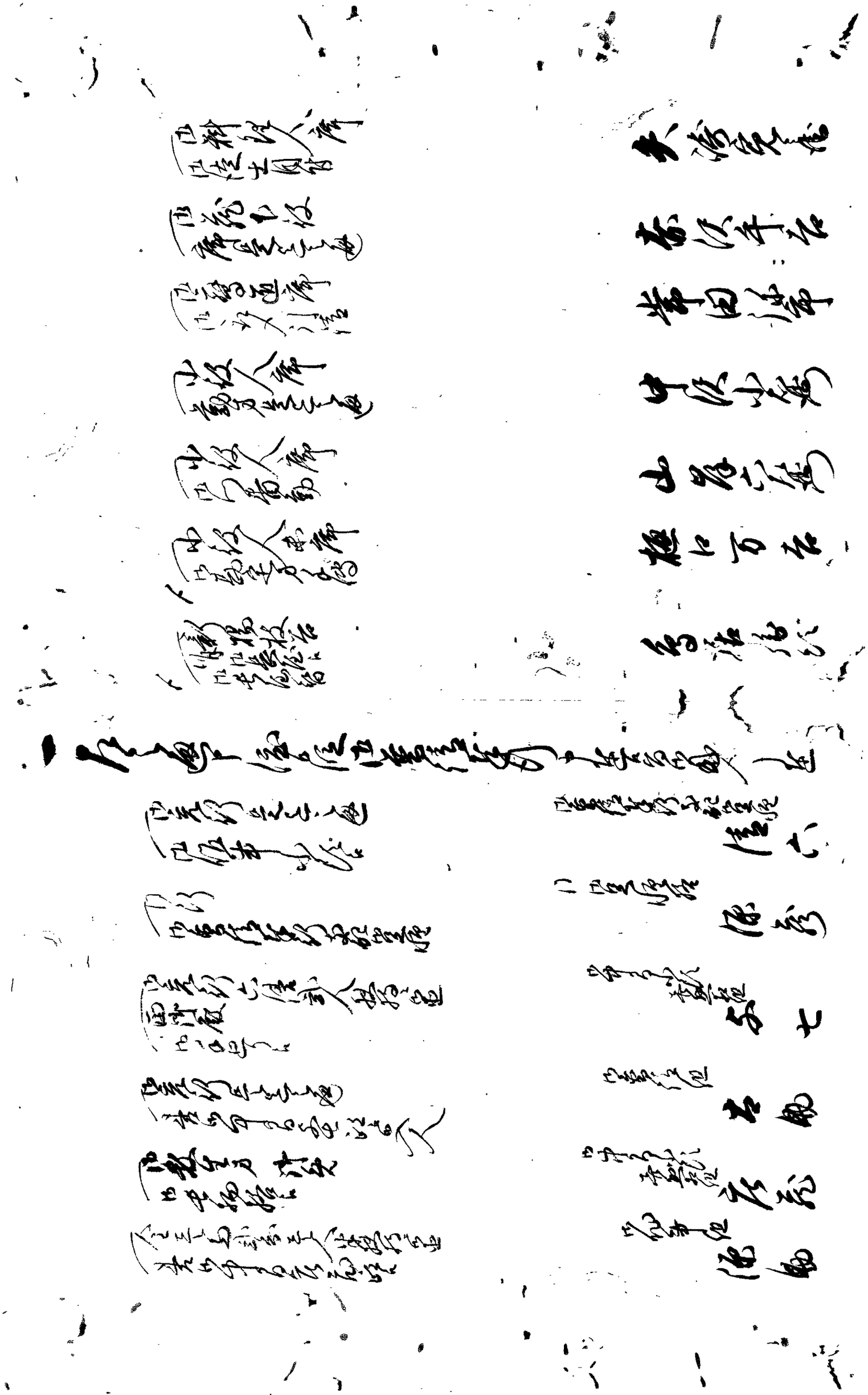

出石藩

御用部屋日記

文政九年

九月

出石町公民館蔵

文政九丙戌年

市谷寺

日記　仙石主計

九月小

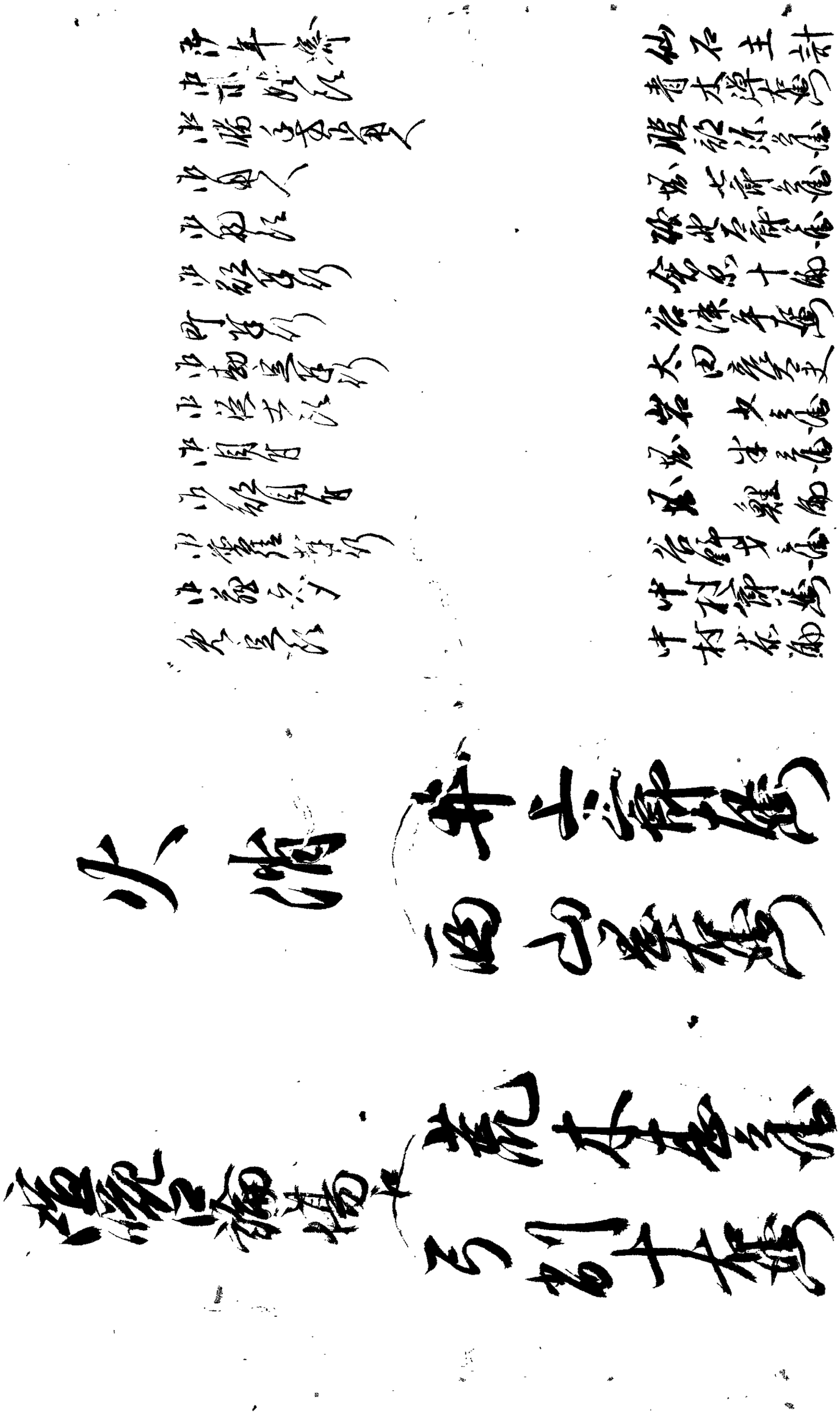

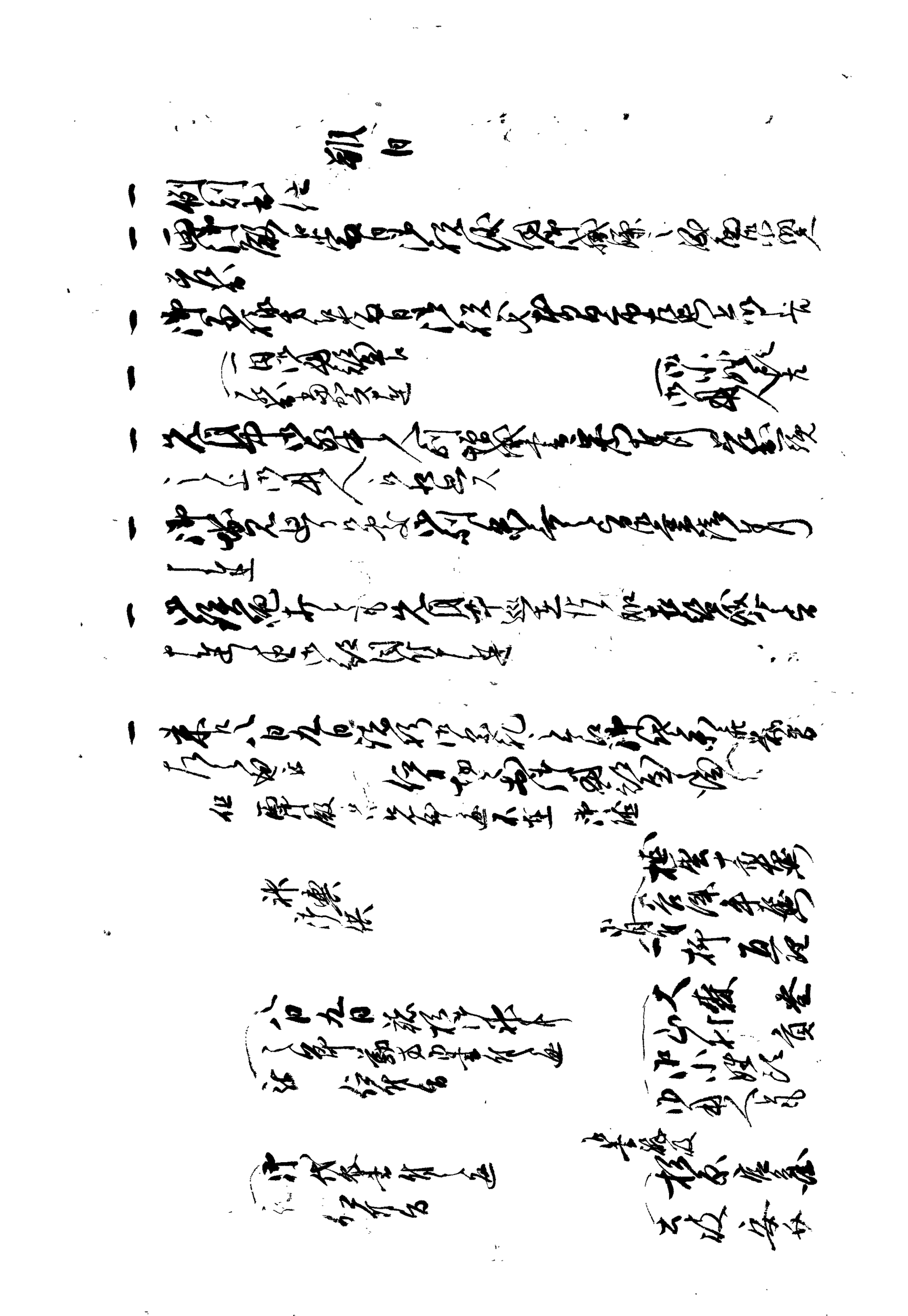

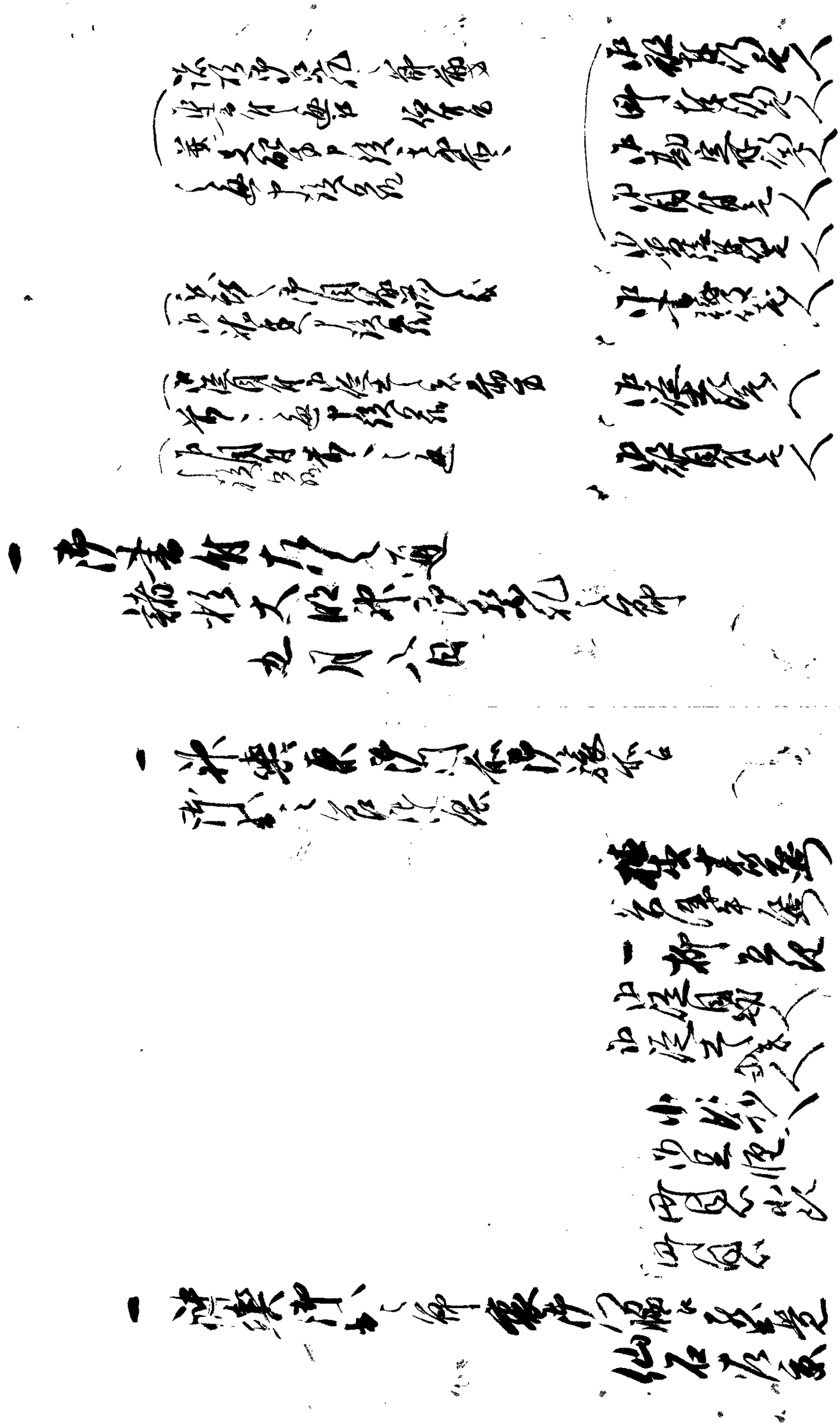

仙石造酒
岩田神社
酒白屋
仙石主計
[illegible]
仙石代官

大蔵登
山村貞
[illegible]
[illegible]人
[illegible]
[illegible]

[illegible]
[illegible]

一 雄叡　一板
一 龍蹄　一匹
[illegible]代官

大蔵登

一 雄叡　一板
一 龍蹄　一匹
[illegible]代官

仙石造酒

仙石主計

大夫位

一 金百疋 市代参 大森 登

貞恭院様

一 金百疋 市代参 山村 貞

多喜姫様

一 銀壱包 市代参 青木淳蔵

長庫様

一 銀壱包 市代参 長谷川善

於竜様

一 銀壱包 市代参 本間市蔵

於節様

一 銀壱包 市代参 杉原宗蔵

於万亀様

一 銀壱包 市代参 乙坂安右

市松様

一 金壱疋 市湯之丞 金壱疋 市水之丞 金壱疋 大蔵院 祐之 同人

右之通被仰付候

一 正室員数正室之事小藤次郎東京出門

正室数 市 市

[illegible]

[illegible]

[illegible]

[illegible]

[illegible]

[illegible]

[illegible]

[illegible]

[illegible]

[illegible]

[illegible]

[illegible]

[illegible]

[illegible]

[illegible]

[illegible]

[illegible]

[illegible]

[illegible]

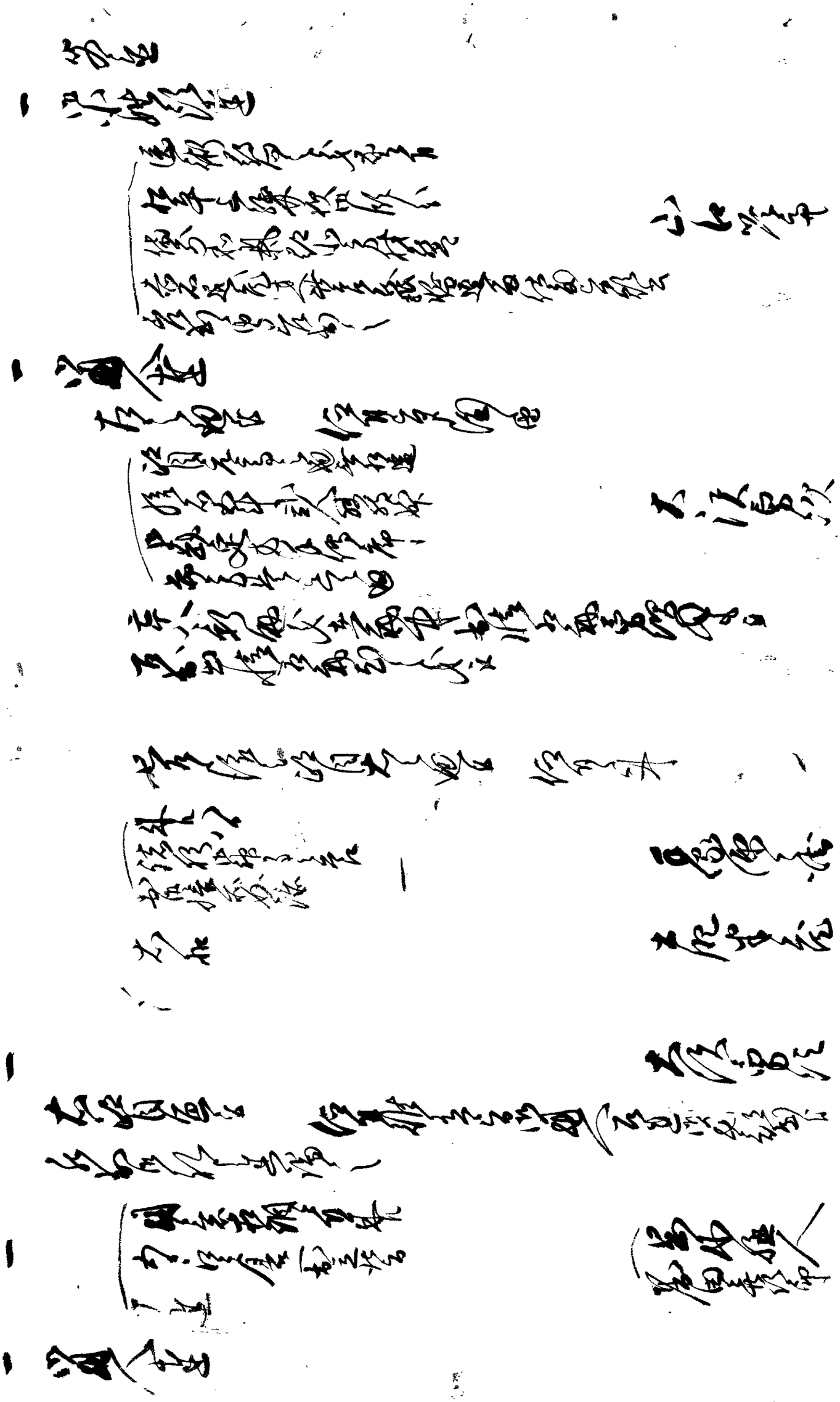

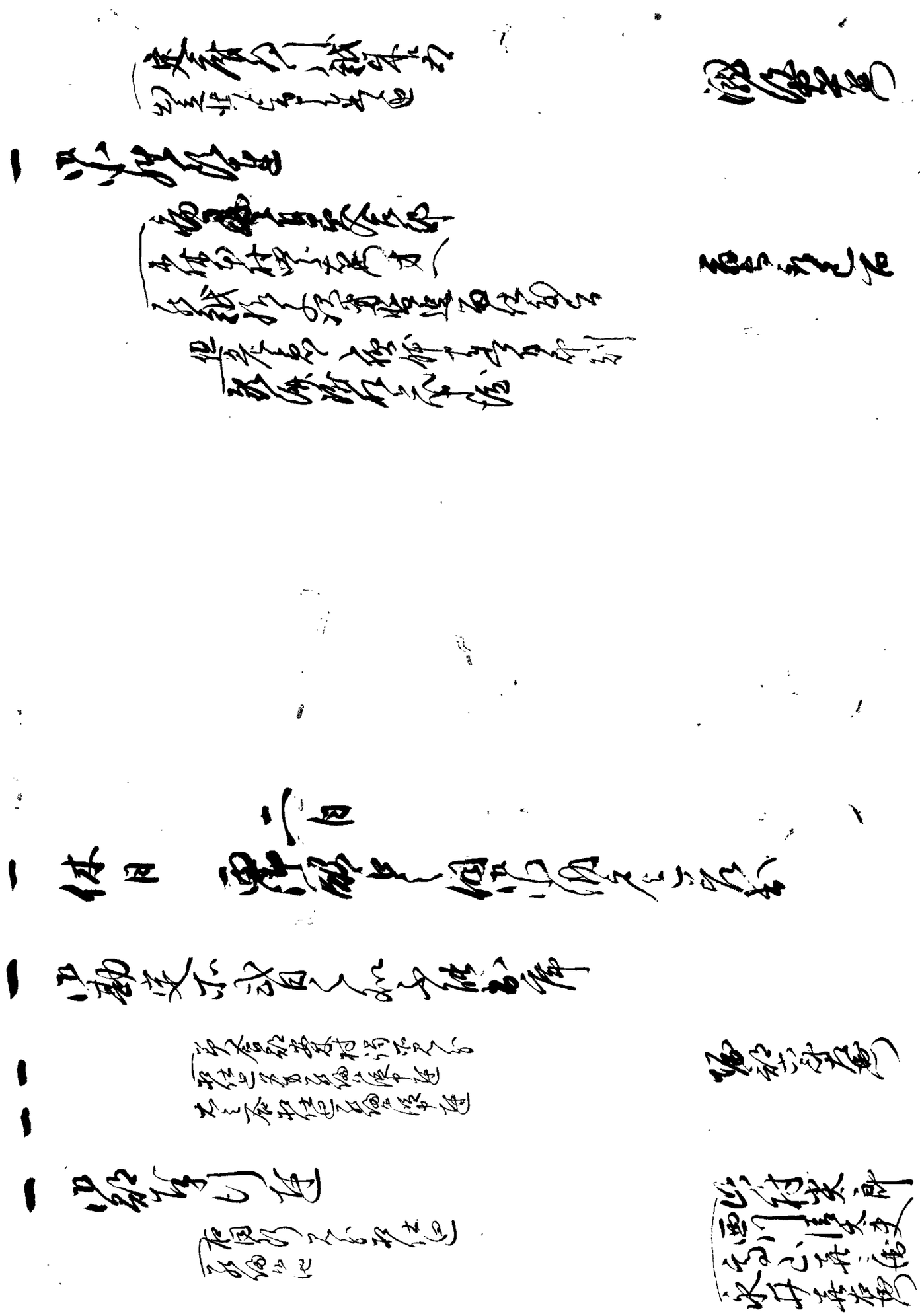

一 御別帳仕 三日 西御殿御小間之内

（時宜に応じ御家老中後）

山口帰宅

一 出勤人定

御手通山縣屋敷

御用番より山縣出勤

山縣屋

勤番

一 右出勤人、直出勤屋敷に罷在、御用番に相渡、御用番より

山勤定番に

一 右相渡、宿御用番一同に罷在、出勤人

中左通り相渡、御用番より御屋敷に相渡

御中へ

右相渡

一 御次 御用之儀相渡、

江戸表に出立仕候中、出勤相渡

及接待振、

但、吳木様人、小倉戸に有、何御様御一和

類仙中様、京都表不一不二

城内別仕、

吳木様人

（長田善次郎）

右 御使者に被相渡、

藤沢安蔵

四月廿六日

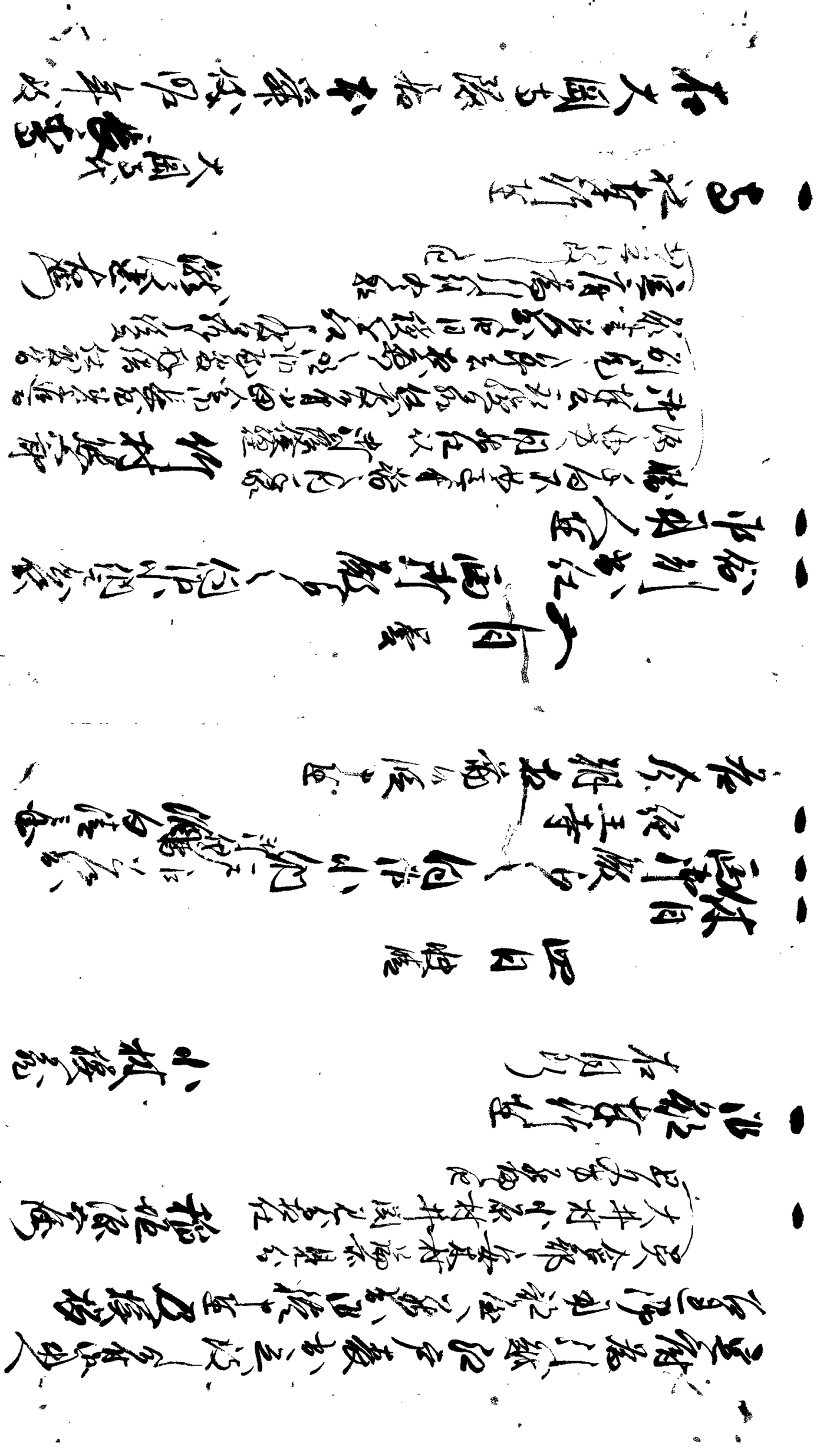

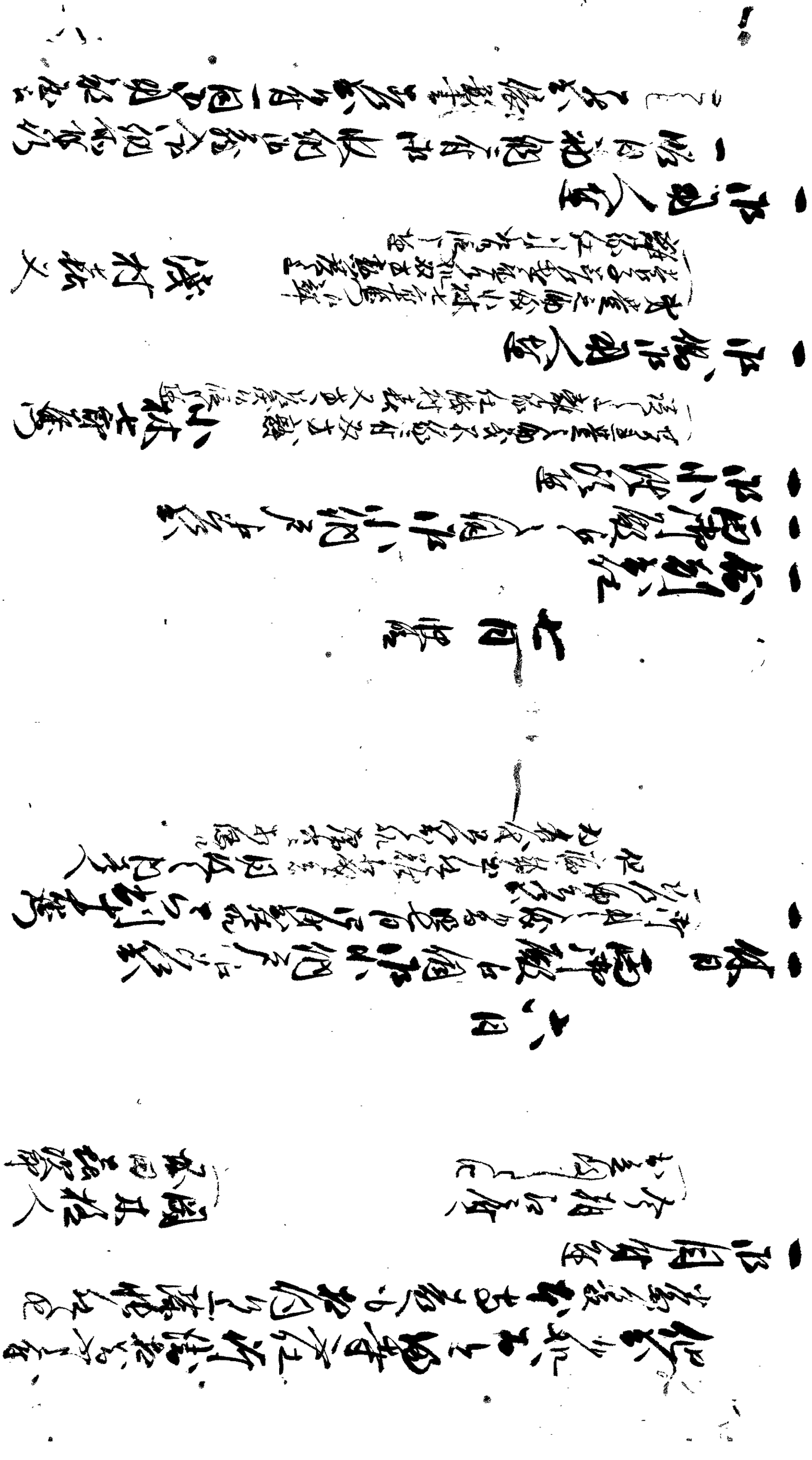

以書付奉願候

一 右之通り　御付有故江相談仕度候、

久々病気ニ付

当役勤雑用勘定ニ付

当役場

村役

庄屋年寄役之席

与頭太兵衛

名代

土屋吉郎

一 当社祭礼之儀

一 祭礼御神事之節　配当之外入用書付

右之通り諸入用之儀

一 八月九日掃除人足相廻シ出候と

一 当年之通り八日御神事　九日相勤

一 当村之義差支御座候ニ付願上候

付御座候

一 諸役之儀御用掛り案内役

諸日御祭礼之節代り相勤定

品物並一通

一 当年之通り山林之儀御座候

大書院

一 右之通

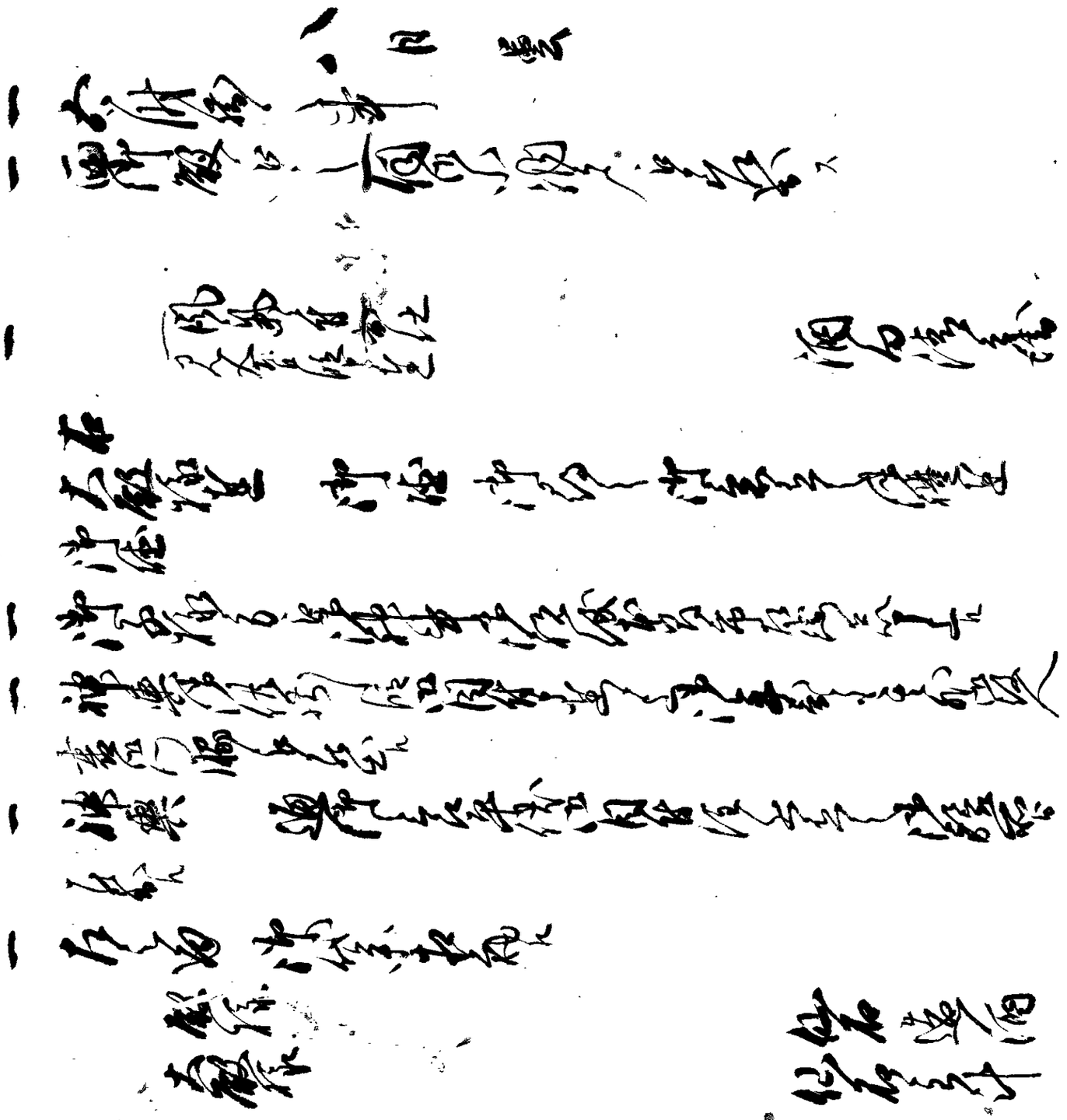

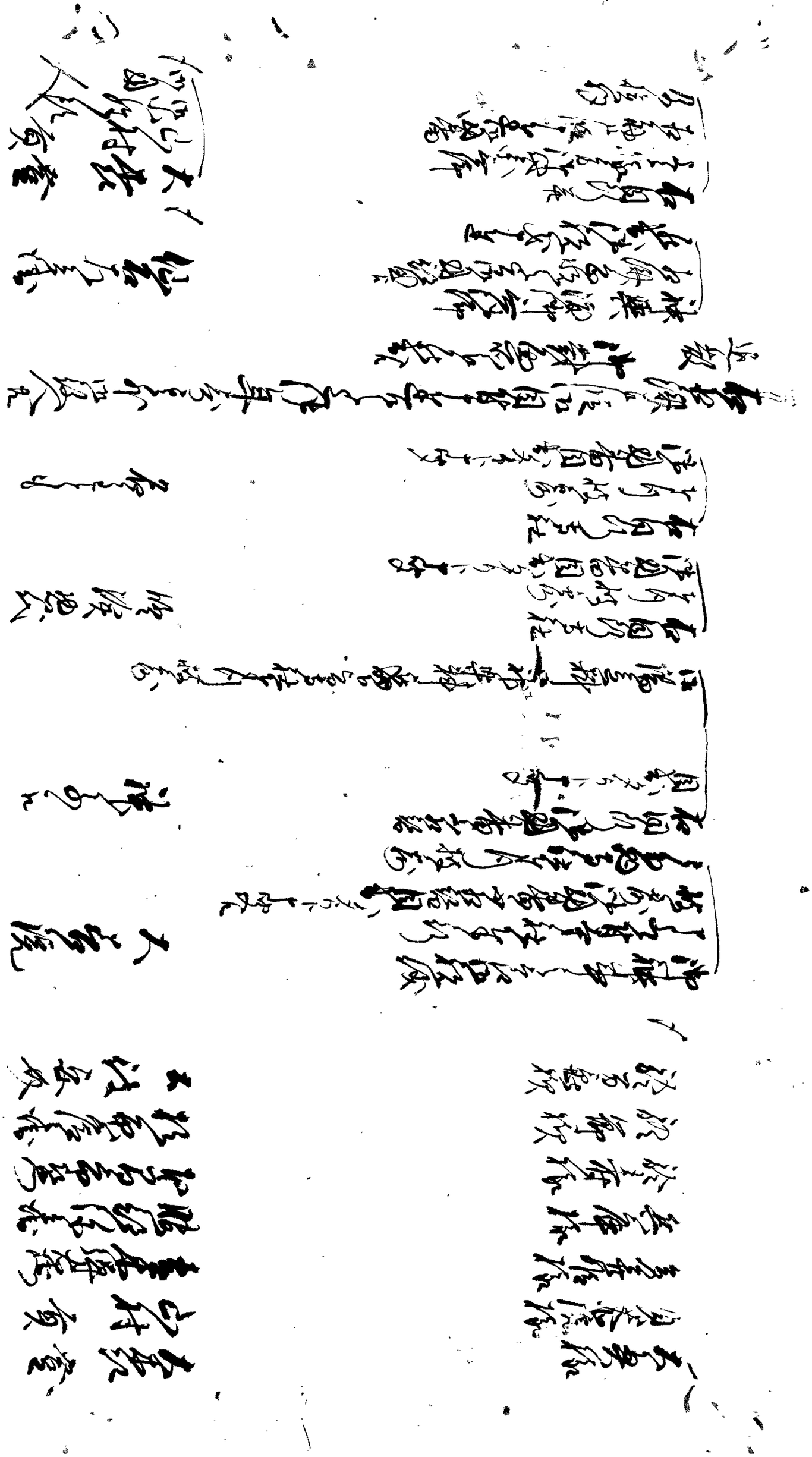

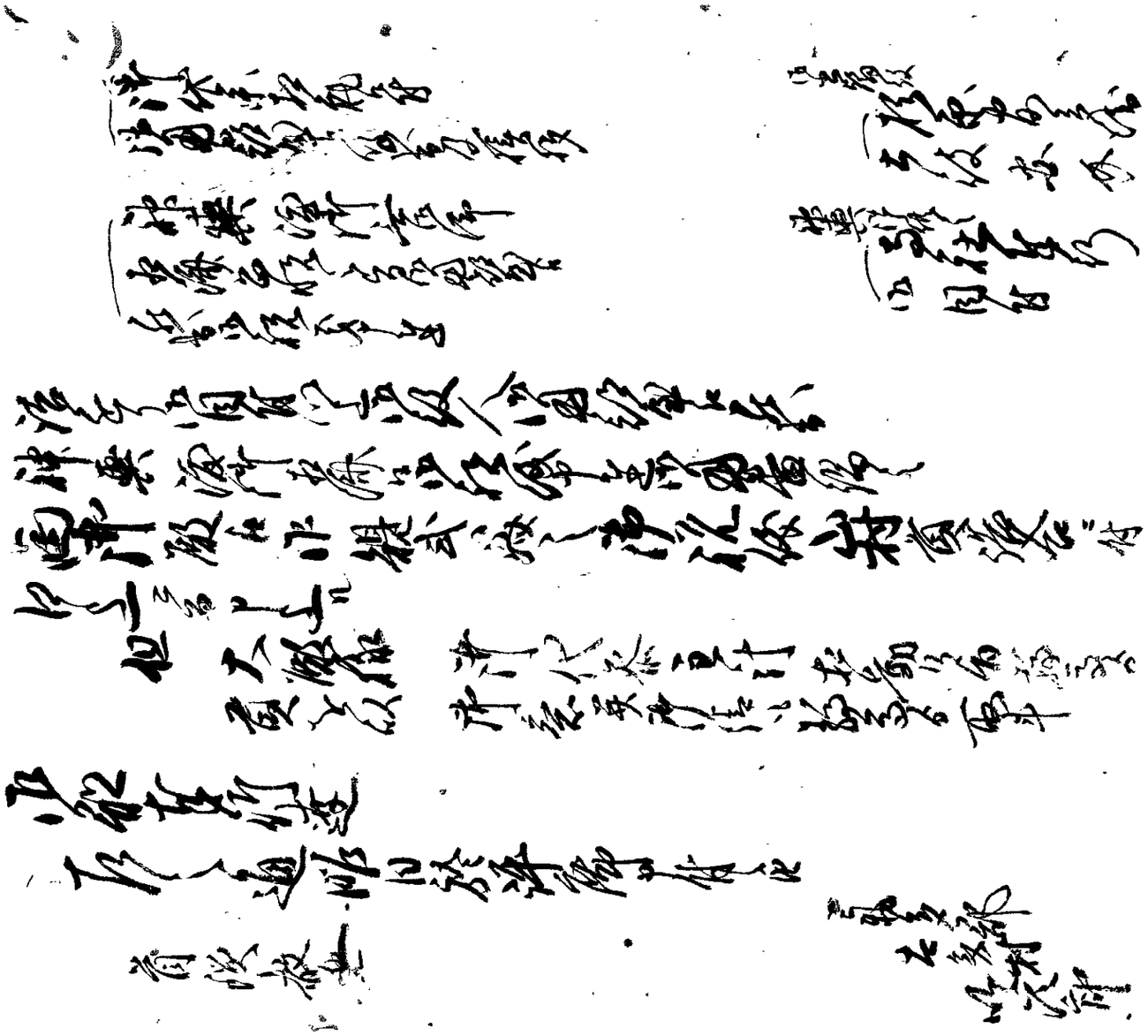

九月　一統本作陵廟六

一西浮殿に太仕前仙石原出来仙石
原之儀兼て重陽浮殿英浮津之出殿
中上意退散

一太閤太仕

（閑白殿様之御
今日日太仕始之）

酒匂法橋

一浮子相撲有に重陽浮殿英出殿
太閤市庵へ成中之

但兵庫殿に一流出殿之事合に申之

一咲樂浮出　神樂浮俱相濟之時
下同前に中上公自出殿中迄

一仙石原浮年寄九英　仙石原之事

中役人在前之通浮に乗
通浮太閤前之何道に太仕役
浮年寄英　浮同前寄之儀有之
浮前中役人之事　退散

但今日為天子浮に
出殿之人と
御出殿之事

一浮參殿之浮浮太閤に
浮同前殿中殿に英浮殿人在

一中殿年行事

一中殿年行事

警固役前之通浮殿不見出
御之今日年行事

一中月行事

一中殿之月行中殿之
太閤殿之今日中浮

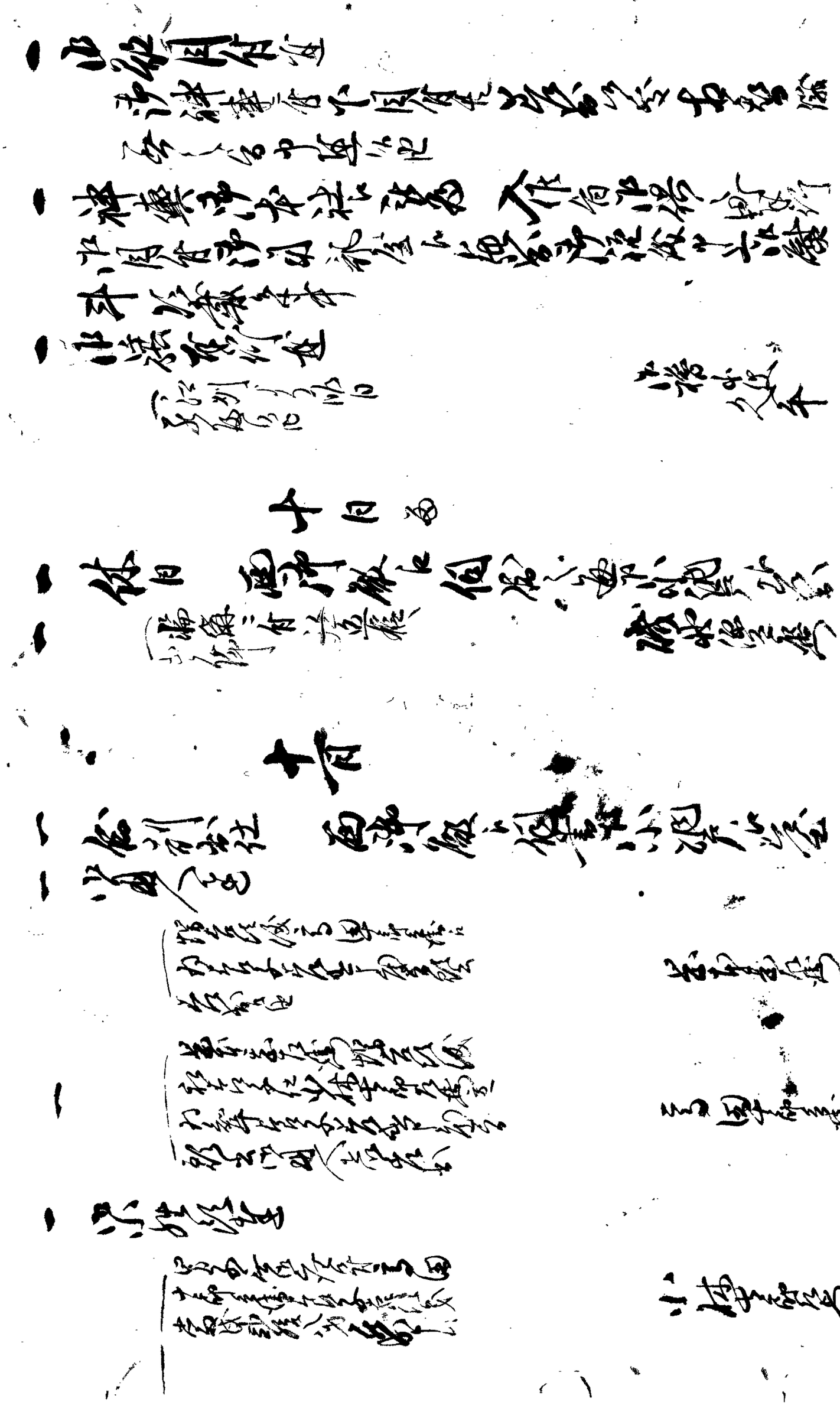

此度筆者右衛門倅儀ニ付、此度右衛門跡式相続ニ付
但病気ニ付此段御用番江相伺可申候
定日持参可致候

御書院
上役 安兵衛

一 右今朝 御代参相勤候中ニ付
一ノ丈紙 御用勤合宜

一 御用人衆迄

明日ニ付御役入御納戸江相伺無差
簡相済申達候ニ付、御数寄屋書役之者江

一 江戸表江御出被仰付候ニ付御用状差出

御用人江相渡

一 御徒士衆迄

御部屋中下女おさ縫ニ付御同人手之通り
御徒士衆御條目持参、御續之儀ニ付
御通り中、續御條目并通相渡

十二日 晴

一 休日
西御殿江伺御小納戸ニ出ル

十二日　快晴

一　御別出仕　霊汗殿え御代参納戸ニ而
　　　　　　　　　　　　　　　　　　　金沢等悦
　　　　　　　　　　　　　　　　　　　　門光

一　稽衛

一　右来ル十九日六半時於御対面所一面之
　　有之候付右之中続ニ而敷人江達
　　中奥之

一　右下女尚節不相応之風俗致候ニ付右之
　　　　　　　　　　　　　　　　　石川[illegible]
　　中詰
　　飼育中続
　　[illegible]有之[illegible]度候急入念相同致[illegible]

一　右御[illegible]達

御湯絹日割左之通

初絹　九月中行也　九月　日

十日　十九日　廿九日

十月中行也

二日　[illegible]日　九日

十日　[illegible]

四日[illegible]

下[illegible]

十二日　十二日　十九日　廿二日

十一月中

二日　二日　[illegible]日　八日

[illegible]日　十二日　十二日　十四日

一 俸日 十貫 西洋殿下 何出之哉

芦原清義

一 本洋用之殿下 四十六貫四時出仕如
[illegible]紙[illegible]中[illegible]

一 御別出仕 十貫 時 西洋殿下一流出仕[illegible]

少輔殿中之儀 但洋[illegible]

一 洋子[illegible]

大[illegible]

[illegible]

一 [illegible]

一 [illegible]

[illegible]

[illegible]

芦原清義

[illegible]

一 [illegible]

[illegible]

[illegible]

[illegible]

口上覚

私儀年来蒙
御厚恩、冥加至極難有仕合奉存候
病気ニ付先達而御役儀
御断申上候処、[illegible]之通
何分[illegible]
右付難有仕合奉存候、[illegible]
私儀[illegible]
御慈悲[illegible]
被成下候
右[illegible]下候者、[illegible]難有仕合奉存候
[illegible]奉願候、以上

文政九丙戌年九月十五日　[illegible]　印判

荒木玄蕃殿
仙石造酒殿
岩田静馬殿
酒匂清[illegible]殿
仙石主計殿
青木又[illegible]殿
磯野源太左衛門殿

一 [illegible]
右願之通
御代々[illegible]

[illegible]
小役人
後藤新左衛門

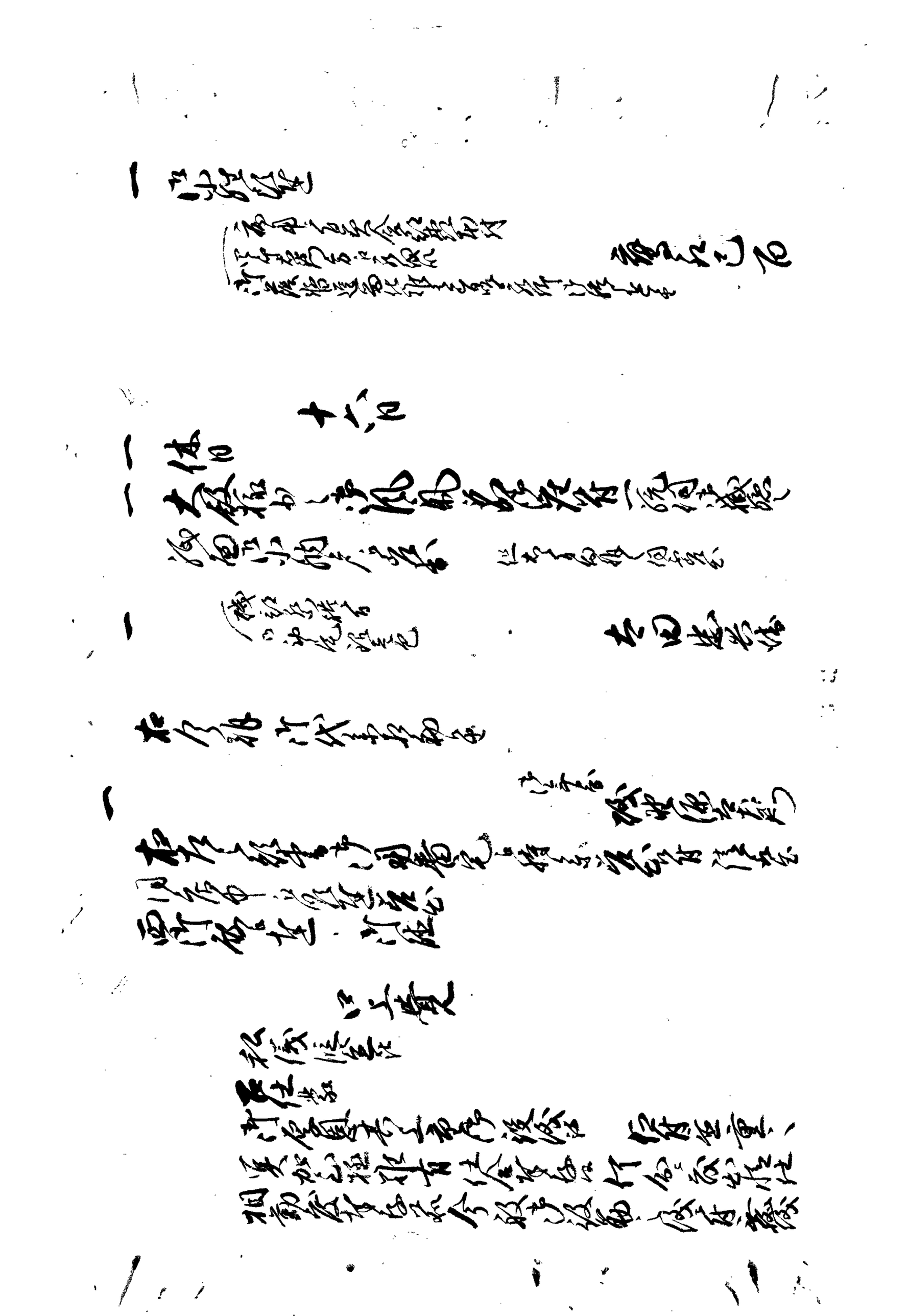

出羽仕法之儀ハ
御赦免ハ
[illegible]
[illegible]

文政九丙戌年九月十日　　[illegible]

荒木主計殿
伊藤[illegible]
[illegible]
[illegible]
[illegible]

十七日

一例刑法　西御奉行同心小納戸[illegible]

一大奥院様
御代替月ニ付御法事ニ
[illegible]
但大奥様御代替御言渡[illegible]　　御代替　伊藤造酒

一大奥様
[illegible]
大奥様
御法事ニ付[illegible]

一[illegible]
[illegible]

一[illegible]小出院月次[illegible]　　横井良蔵
[illegible]

[illegible]

[illegible]

[illegible]

[illegible]

[illegible]

[illegible]

[illegible]

[illegible]

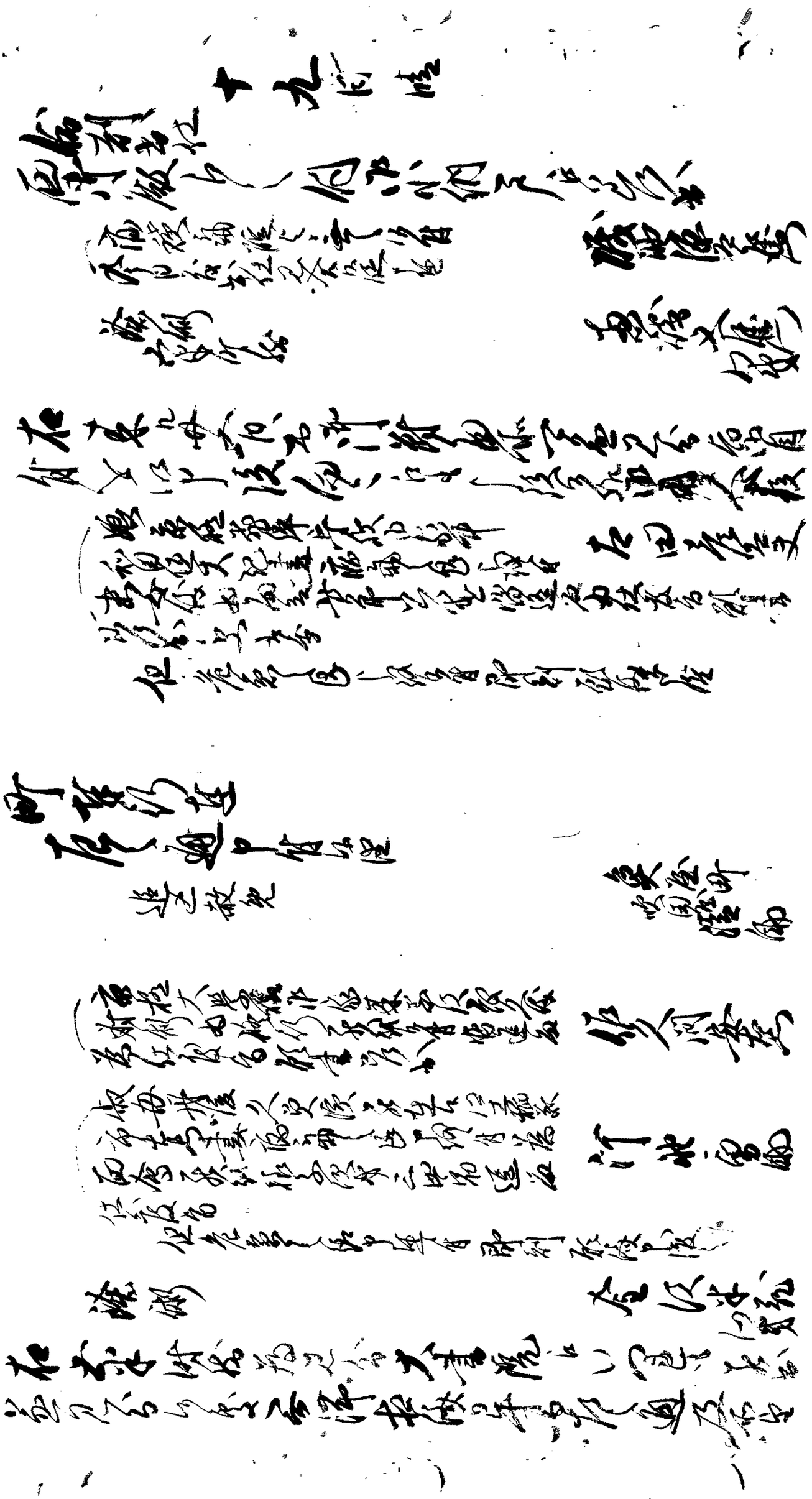

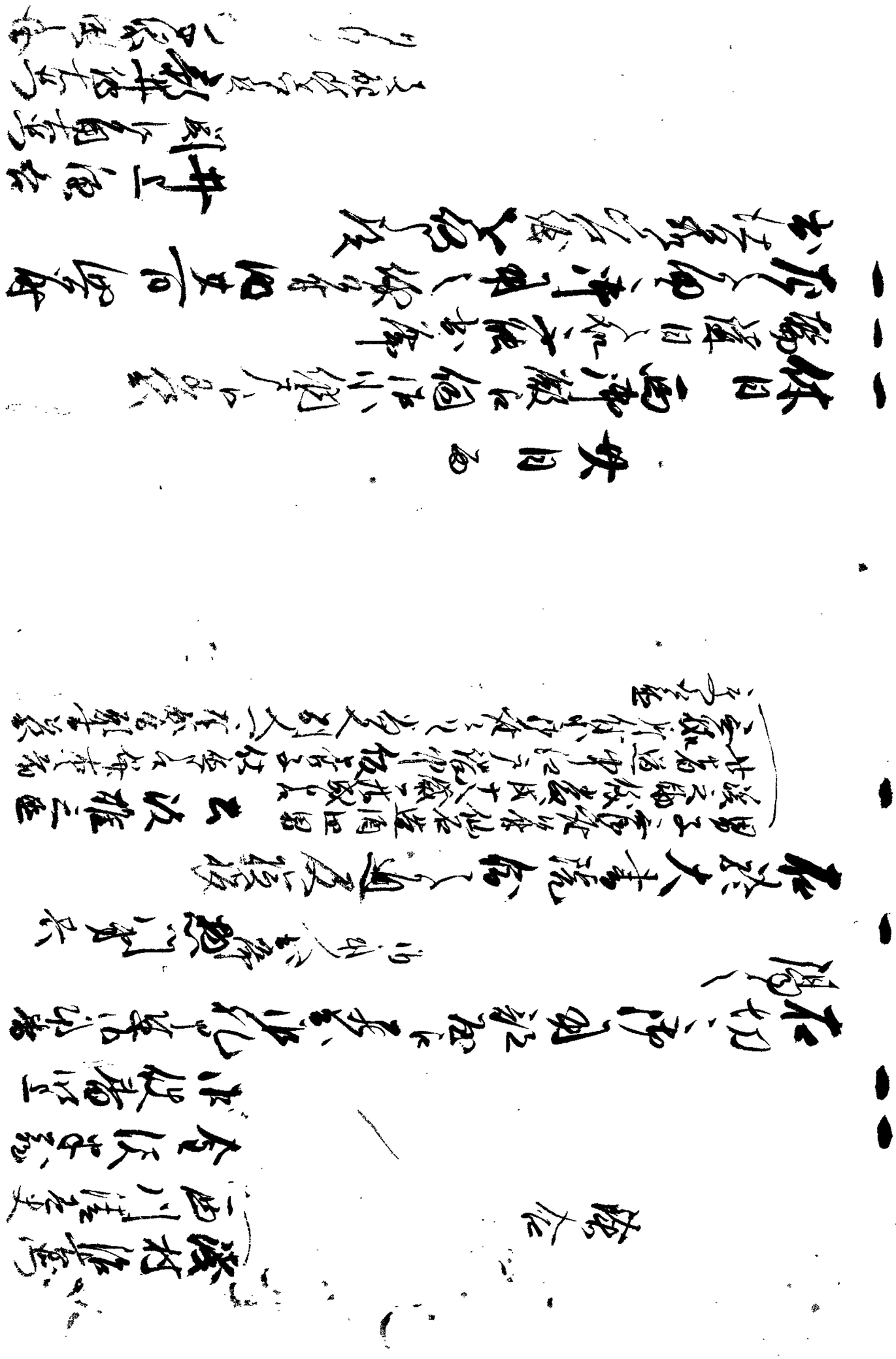

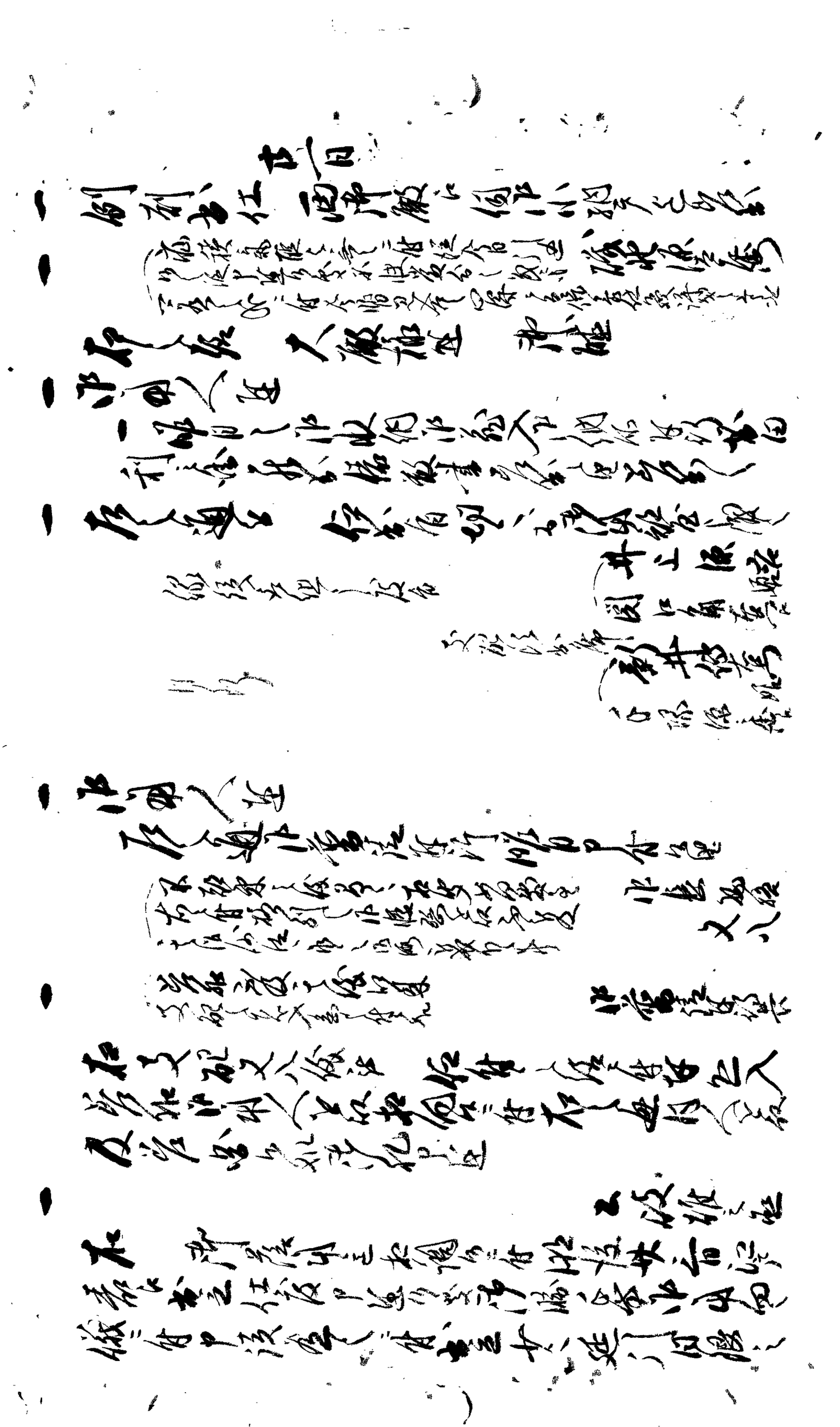

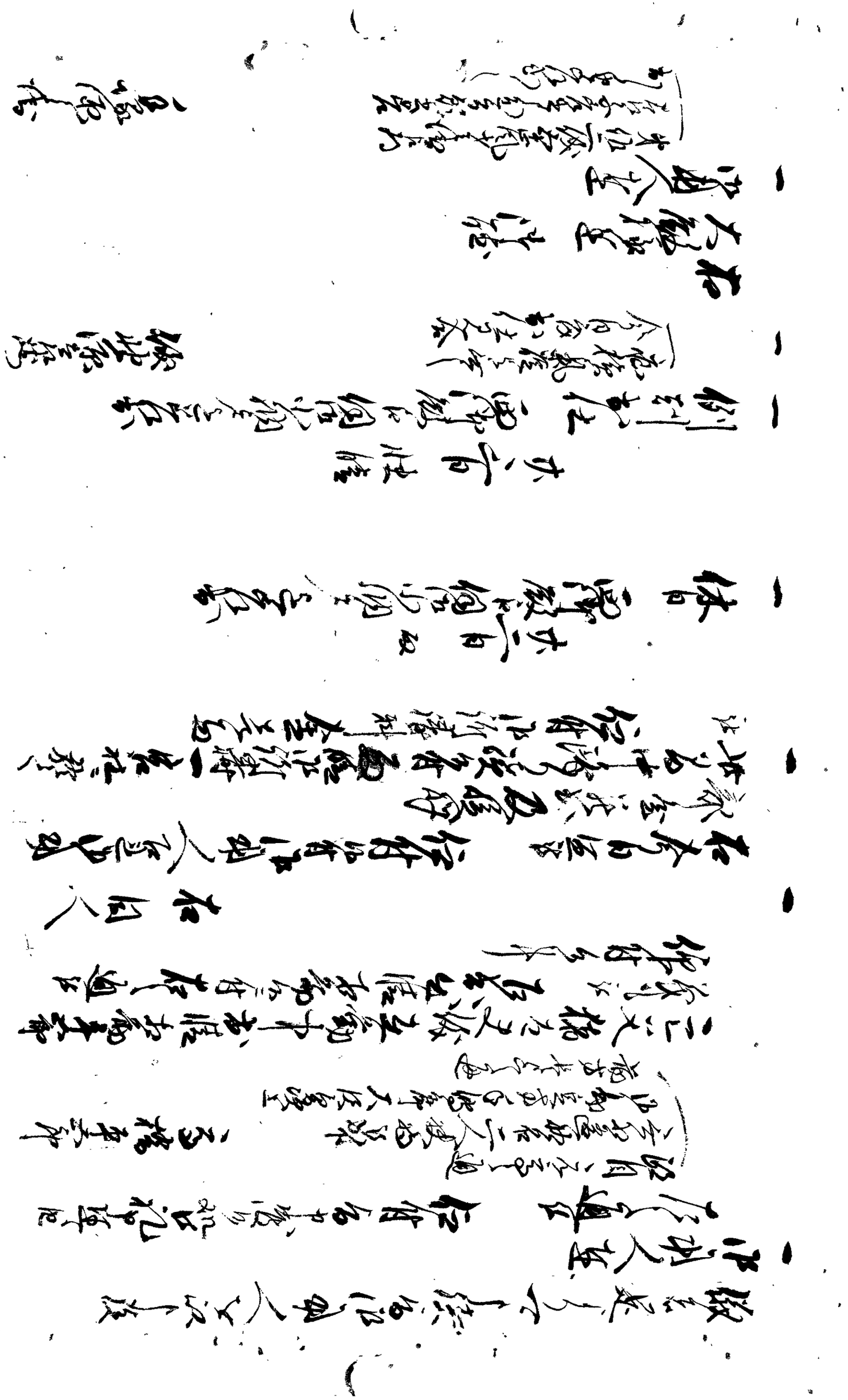

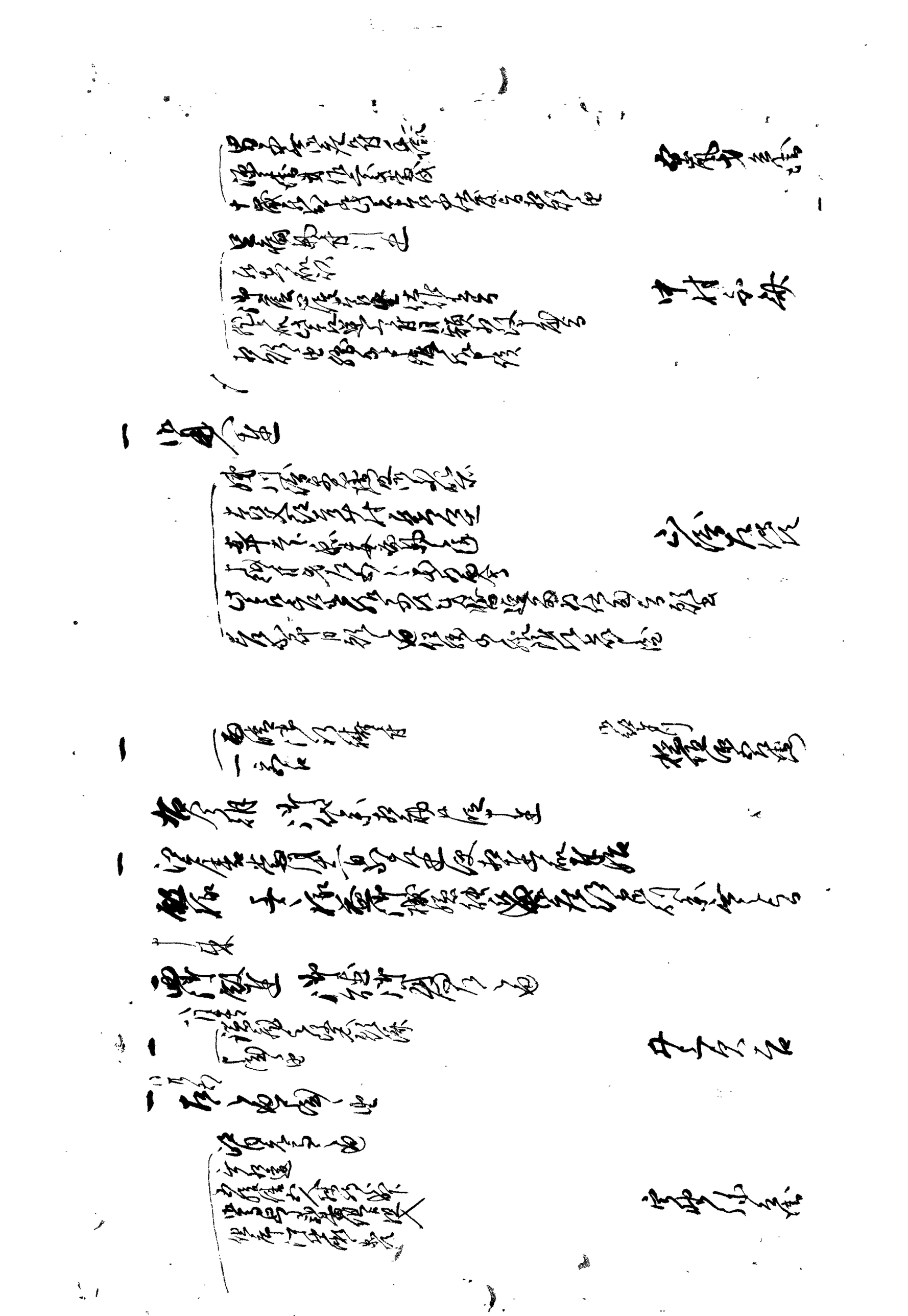

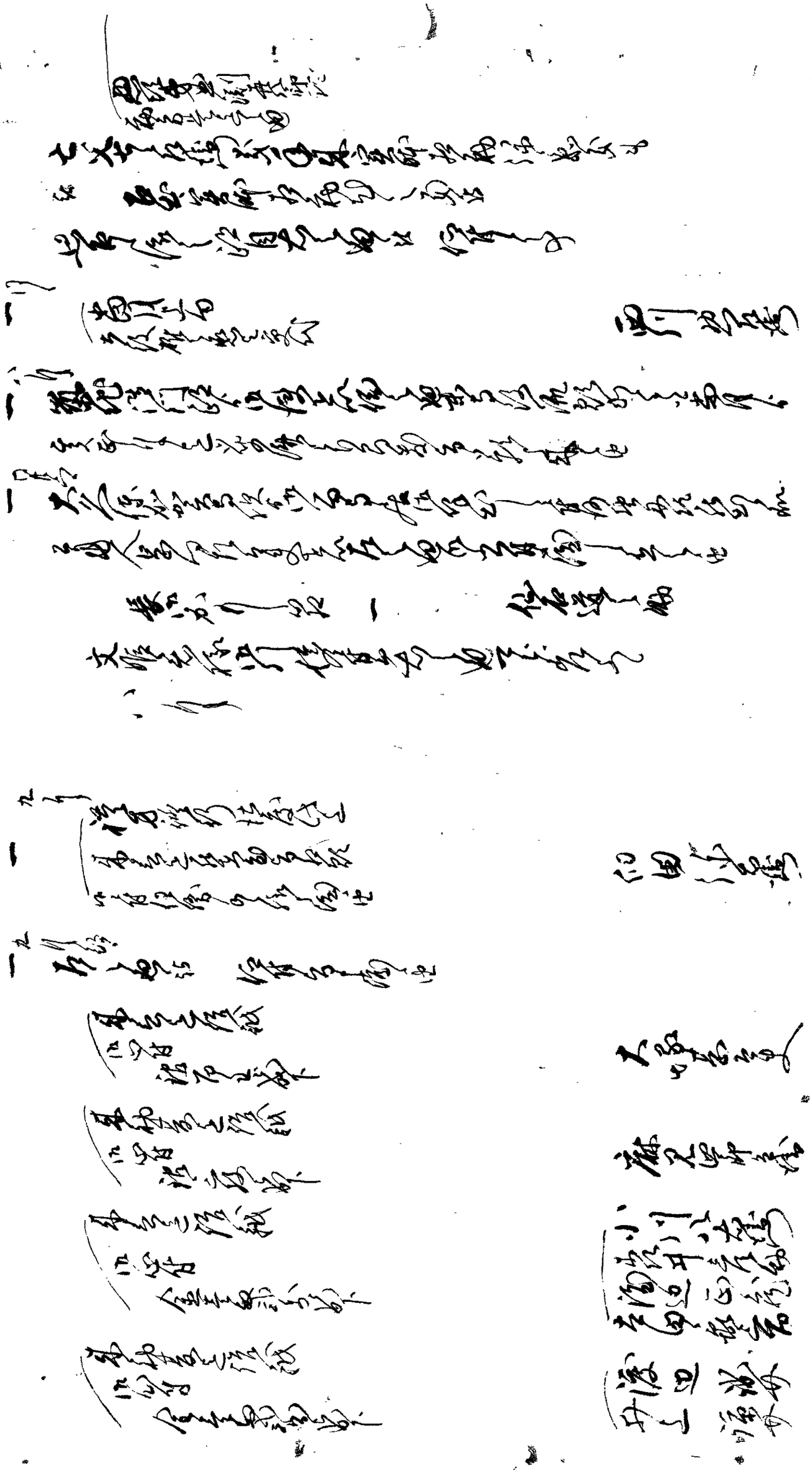

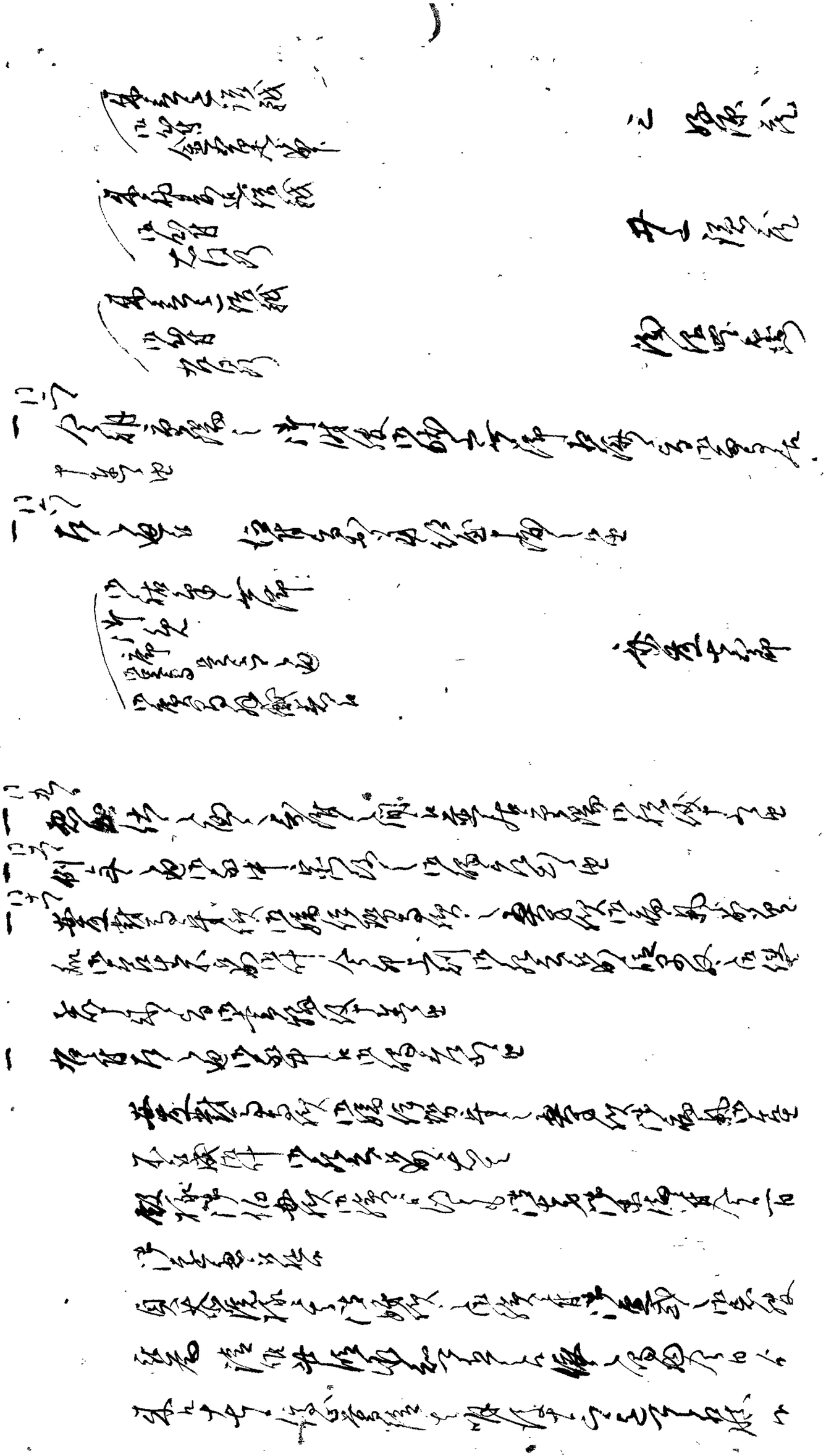

右紙面之趣を被申付候旨申渡之

九月十七日

荒木玄蕃

喜多村安恕

一 此度当番大久保加賀守殿西丸老中酒井若狭守殿御渡之

別紙之通被仰出候ニ付何れも承知可被致旨申達候也

別紙之通

蓋然對馬守殿御渡之御書付写を以御達被成候

右之件々御役所共江可相達候

諸向ニ而も心得ヘく候、今日可差出候

此段御達申候

九月十六日

御名

西丸方

右同断文言之内此度ニて候也

一

別紙之通御達候間此段可被成御承知候

右之外別紙達之通相心得候

九月十一日

御名

一 松平邦之助殿江は強献物ニ付加藤御用之節ニ而左之通

右之通御渡被成候

廣瀬伯

小川播磨

浦上肥前

右

一判　鋪茶

小役者

増田七郎

一 右之趣

何れも御渡之事ニ而承知可被致候

当役御用之節此方へ罷出可申候

山田清蔵殿江申遣候尤近日中御沙汰

書面之通取計可申候

但 西丸御廊下御下座之節着用

井上孝右衛門

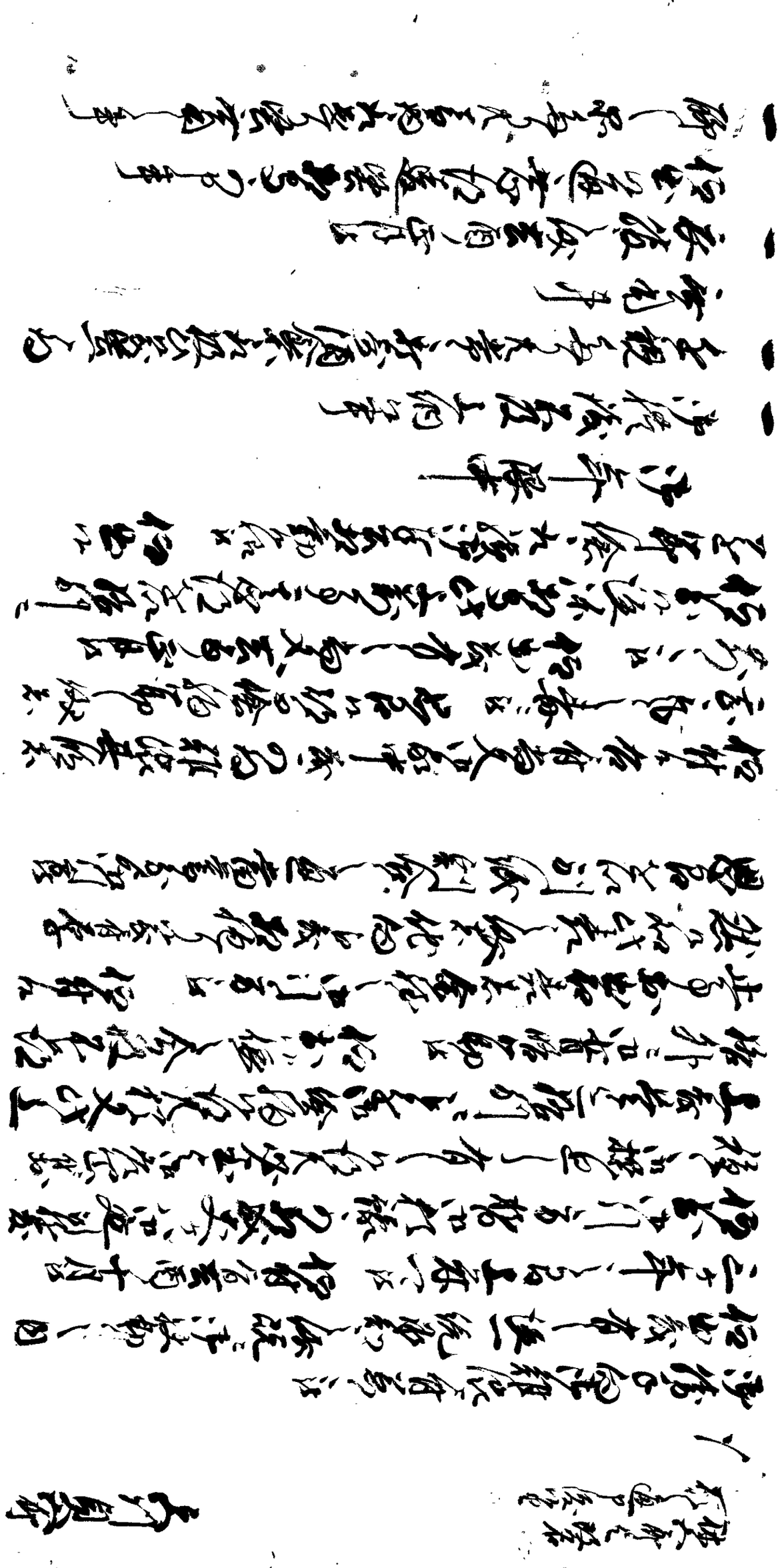

[illegible]

御書付左之通ニ候也

此度向後御開港ニ付而者厚く外国
之御取扱ニ相成候御趣意ニ付
立候ニ付而者元来草莽之儀ニ付候而茂
共ニ相成候以後御沙汰有之候付當
御趣意之趣ニ相心得
候様以仰渡之積ニ候間此旨承知候
之通可相守候　右之趣被仰渡候
之儀ニ付一同相心得候様
御達之趣別紙之通可相心得
御觸之三ヶ年以前之通被仰出候
候様一統之心得可申聞事
恐ニ候ハヽ申上候

右之趣先年ゟ被相達候
仰付之上御趣意之趣相心得候
仰出候儀ハ御趣意厚く相守可申候
御書付之趣心得可相守事
仰出之上御沙汰ニ被成候
　　　　　　仰出之趣可相守

一　右之通被仰出候ニ付相心得可申候
　　月

一　御沙汰之事
一　諸事御趣意之通相心得可申候
　　附り諸事
一　御国役之者共相心得可申候
一　　　　御沙汰之

　　　　　　　以上

[illegible]

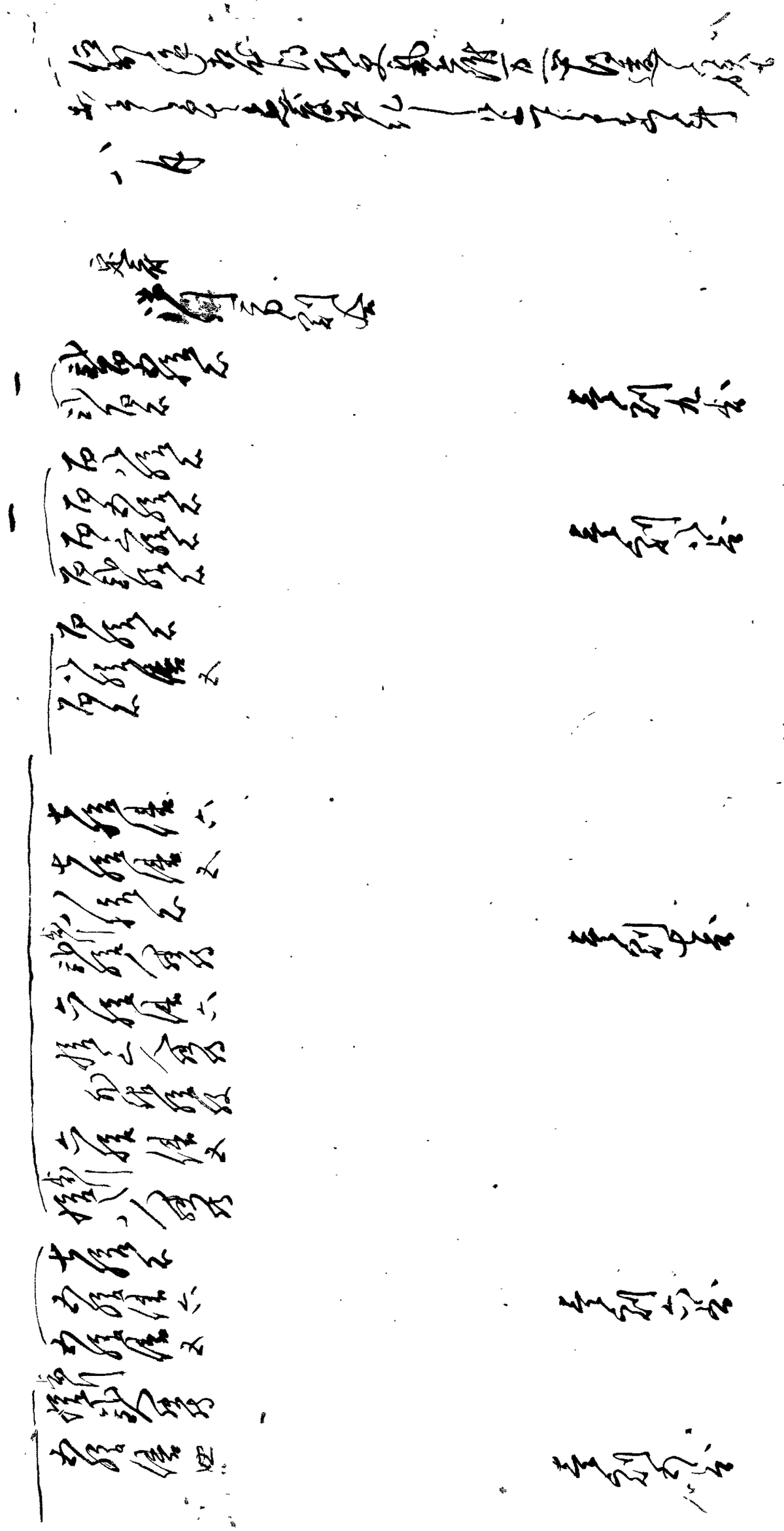

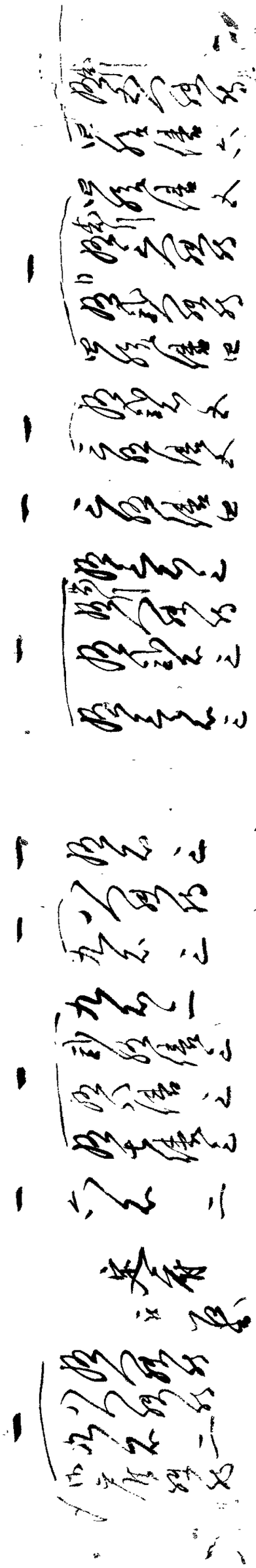

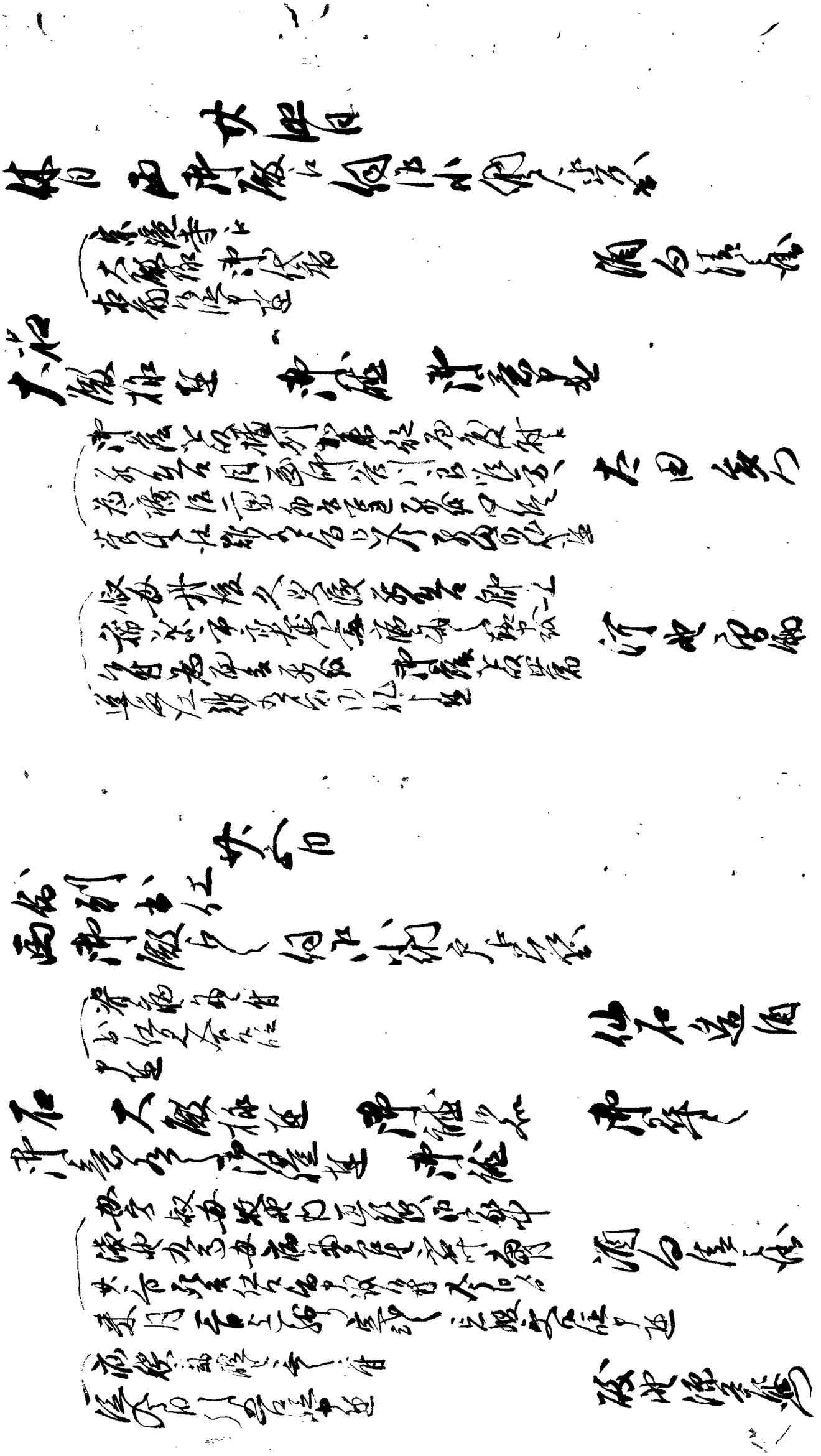

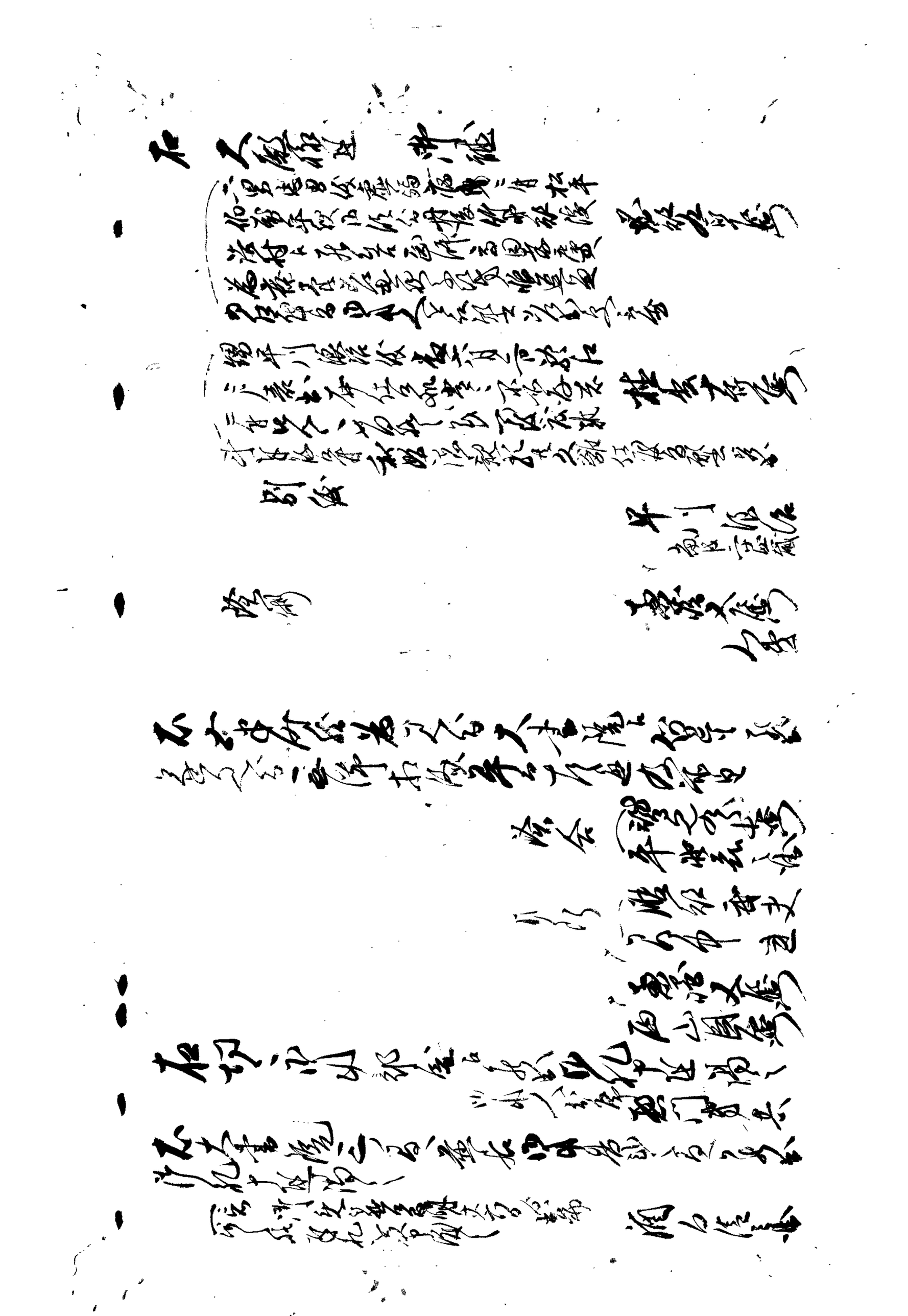

廿六日　快晴

一 休日

一 両御殿月次御礼ニ付罷出

（忌中ニ付
罷越候処
御断申上候）

酒井佐渡守

一 寺社奉行廻

右廻勤ニ付　伝通院 [illegible]
御公方様御霊屋江参詣 [illegible]
御代々様御霊屋 [illegible]
中 [illegible]
[illegible]

廿七日　快晴

一 例刻出仕

一 両御殿江 [illegible]
但 [illegible]
[illegible]

（香箱 [illegible]
[illegible]）

一 昨日 [illegible]
二男 [illegible]
[illegible]

仙石道?

一 寺社奉行廻

一 [illegible]

丹後熊田組
三谷村
半次郎
五十五歳

吟味中
入牢

[illegible]

一　右二付江戸人伺書江戸同付立会之儀中候
　　酒匂清兵衛
　　磯部源兵衛
　　橋井長蔵
　　恵藤久兵衛
　　酒匂意
　　橋井一左衛
　　仙石造酒
　　右同人名代
　　高橋新兵衛
　　堀重三郎
一　右二付江戸人伺書江戸同付立会之儀中候
　　右同人名代
一　今七月江戸表伺書仙石主計宛ニ於て岩田
　　鶴之助江戸人伺書七月廿日付江戸同付
　　右同人名代
　　高橋新兵衛
　　堀重三郎

右之通切々寄計申候ニ
　　酒匂清兵衛
　　名代
　　長谷川清兵衛
　　磯部源兵衛
　　名代
　　平石市兵衛
　　橋井長蔵
　　恵藤久兵衛

思召之為左之付清兵衛
　　清兵衛
　　江戸人名代
　　橋井長蔵
　　恵藤久兵衛
　　右之為左之付清兵衛
　　清兵衛
　　江戸人名代
　　橋井長蔵
　　恵藤久兵衛
　　右之為左之付清兵衛
　　清兵衛
　　江戸人名代
　　橋井長蔵
　　恵藤久兵衛
　　右之為左之付清兵衛
　　清兵衛
　　江戸人名代
　　橋井長蔵
　　恵藤久兵衛

酒匂蒙

小沢左衛門
横井一左衛門

思召為左衛門
弘道振勇
神免

組頭 山内熊左衛門次
勝浜兵衛 本間源太郎次
以廣間に番入

思召為左衛門
弘道振勇
神免

文良義俊
思召為左源拓郎
伝付与知 裏文盛義俊左勇中
以御弘

思召為拾引に汲
神仁友家貴橋之人 樋口蒙
以小姓組詰番組に入
組頭 共川長兵衛次

酒匂蒙

神慶潤
九番に番入

右に通弘　伝付自印国付を以中後

以石野左右衛
士活仮

倉澤源之進
以新九郎為
士活仮

月
武番組
士活仮

石野中己

右今日蒙弘　伝付自印国付を以中後

中後

御神用番与御名
以外人以自付に中後

今七附神用番代　岩田勘馬
岩田勘馬宅に於て中後

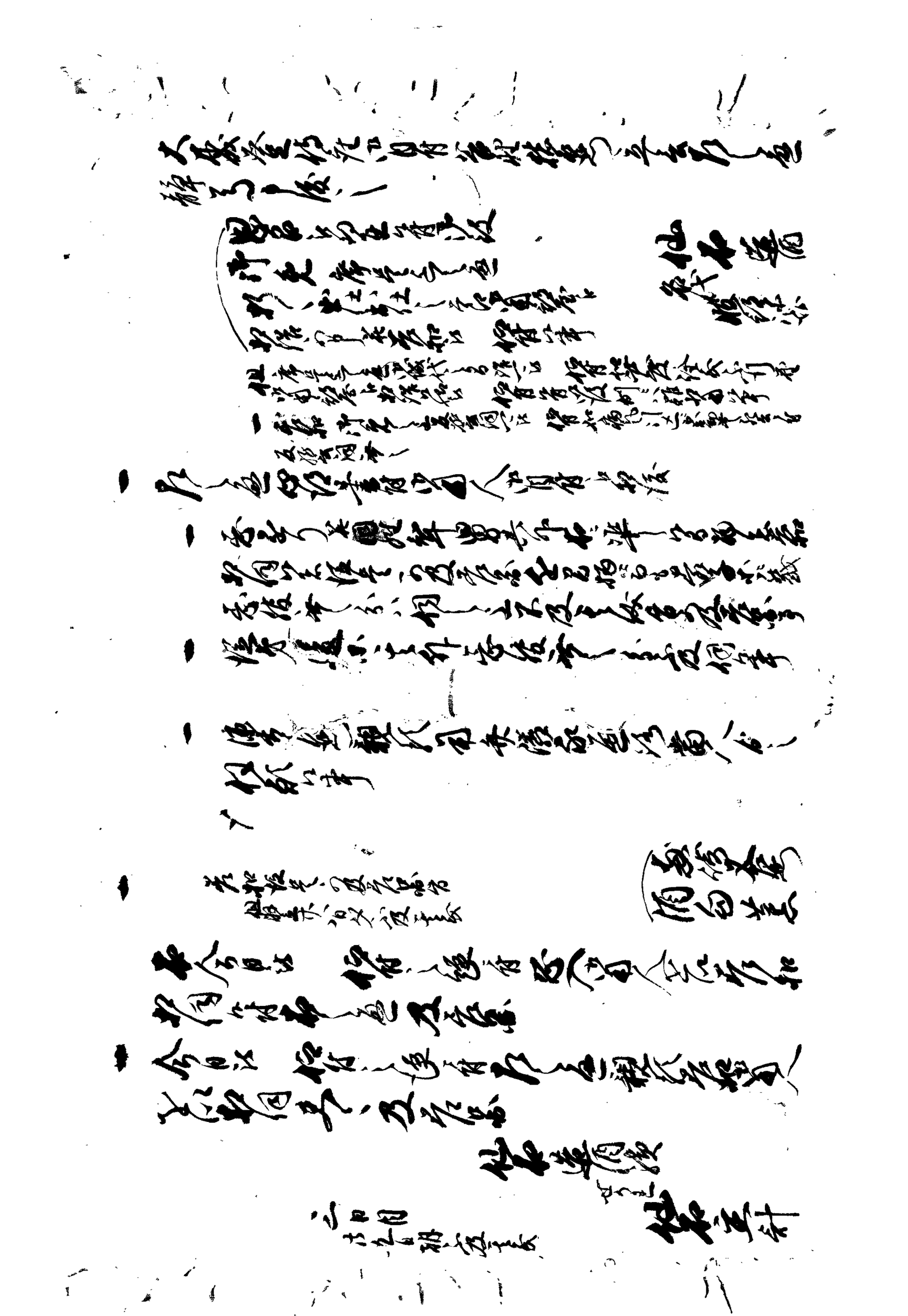

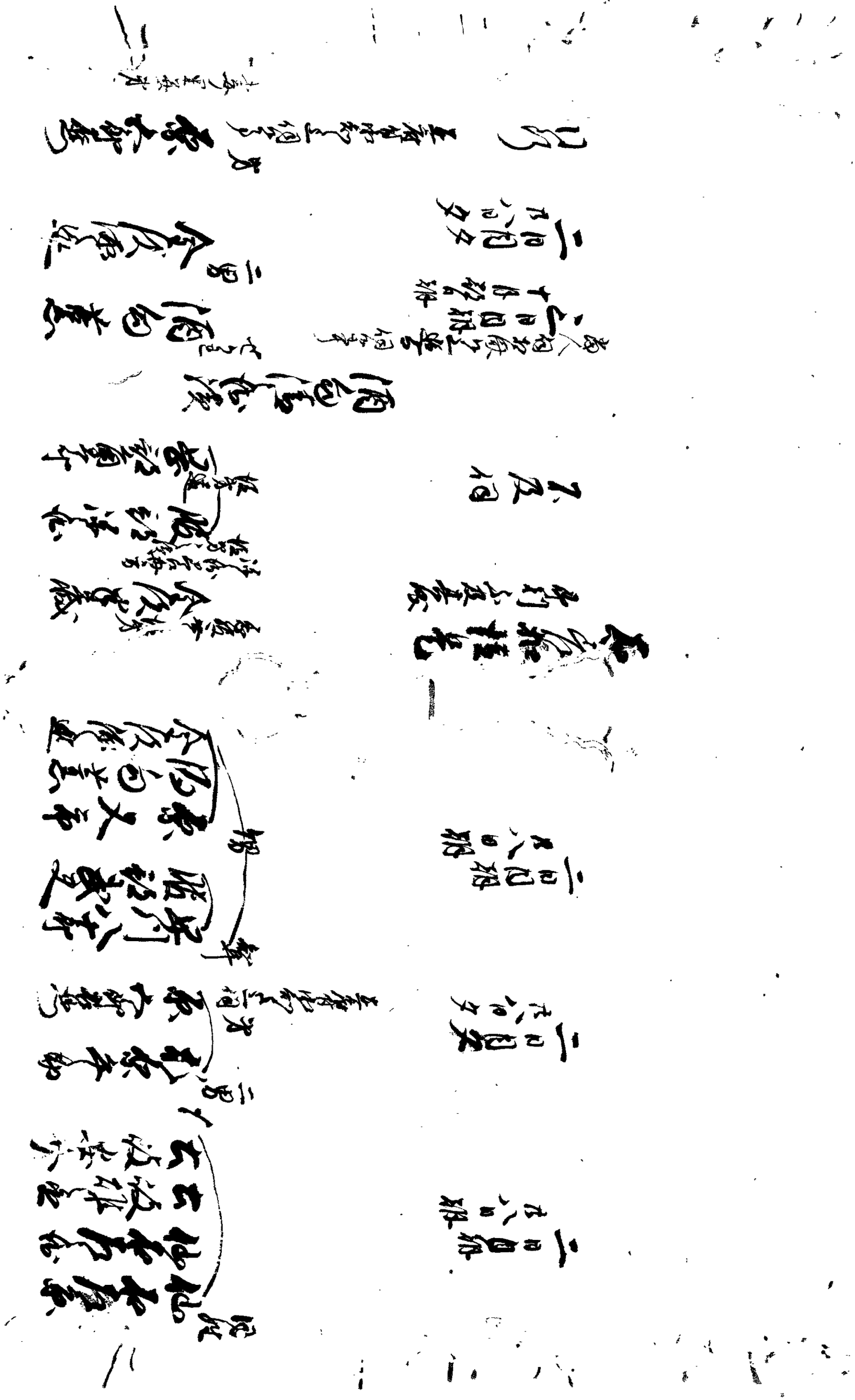

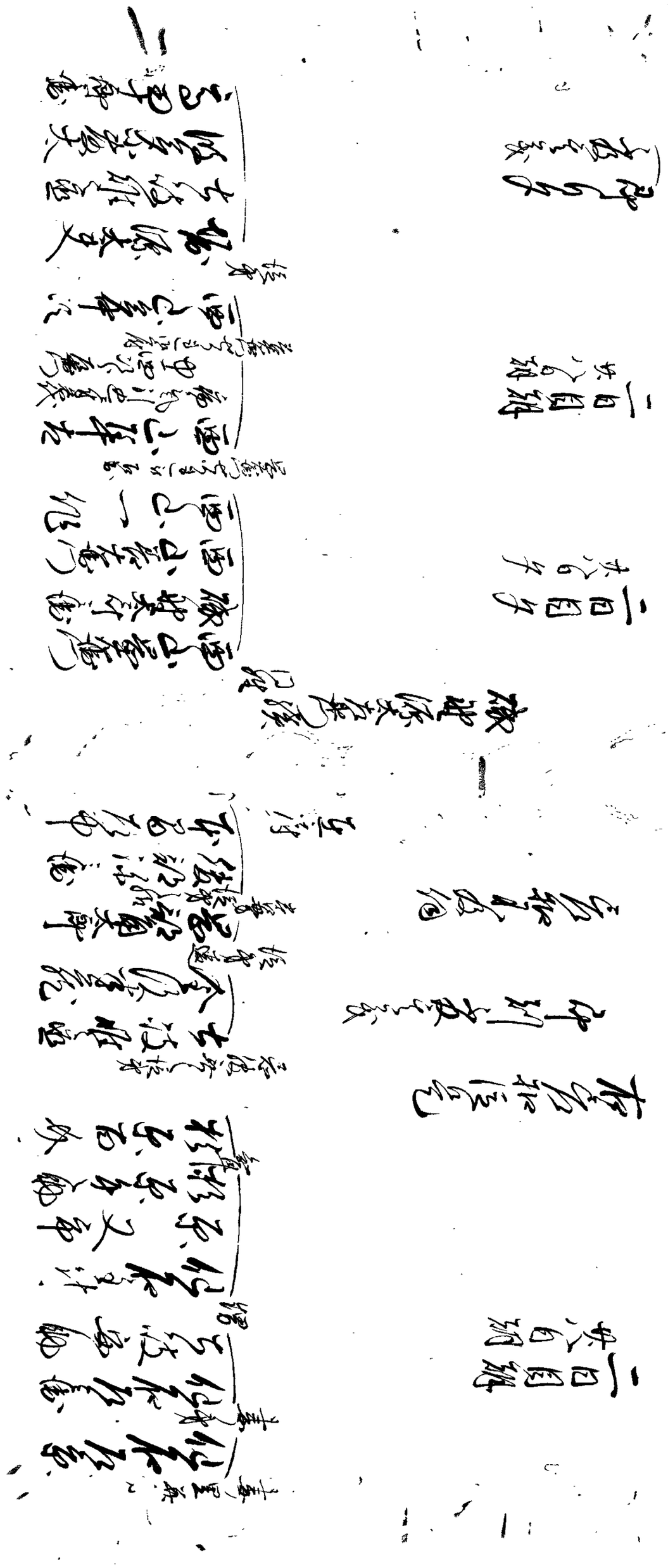

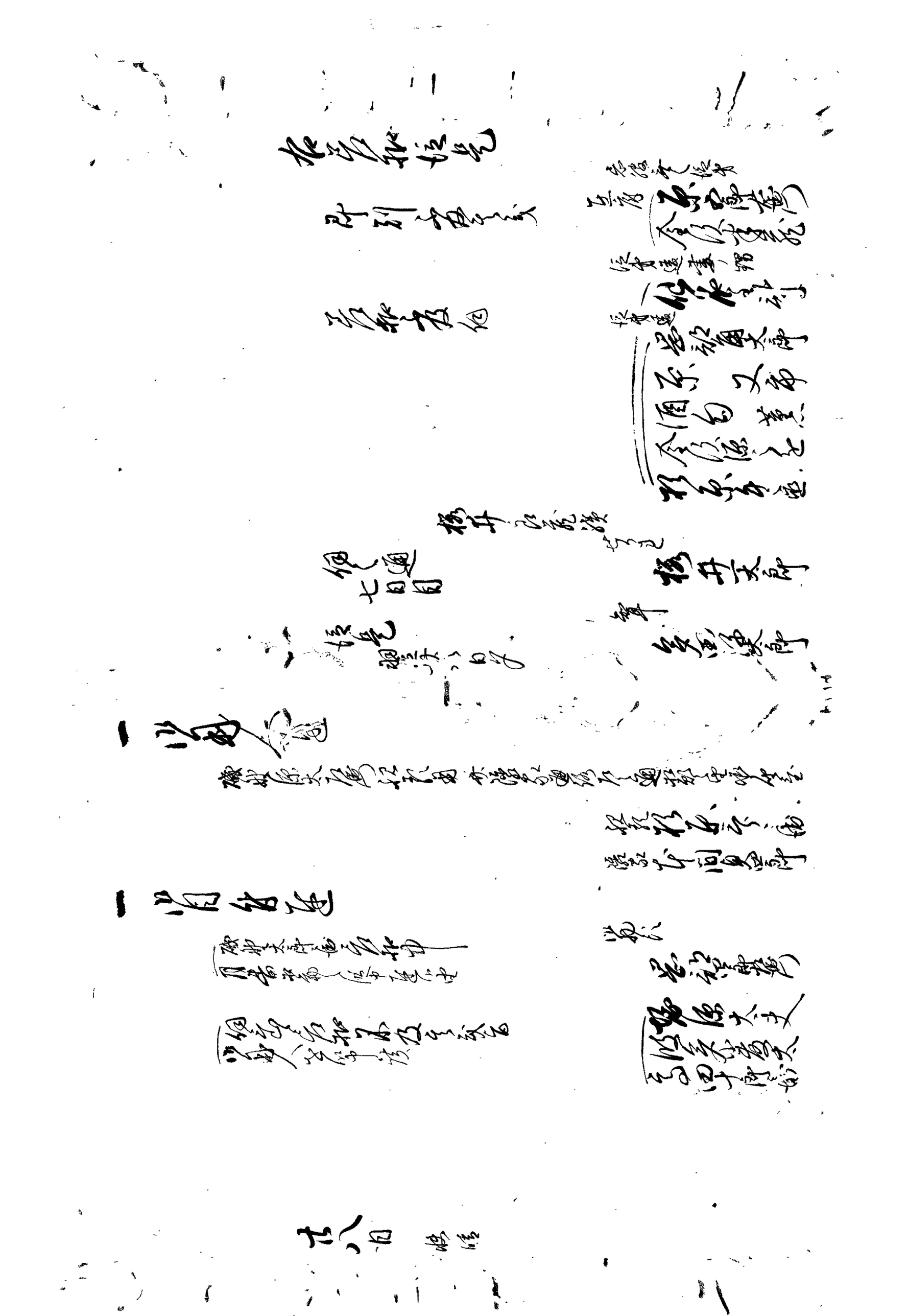

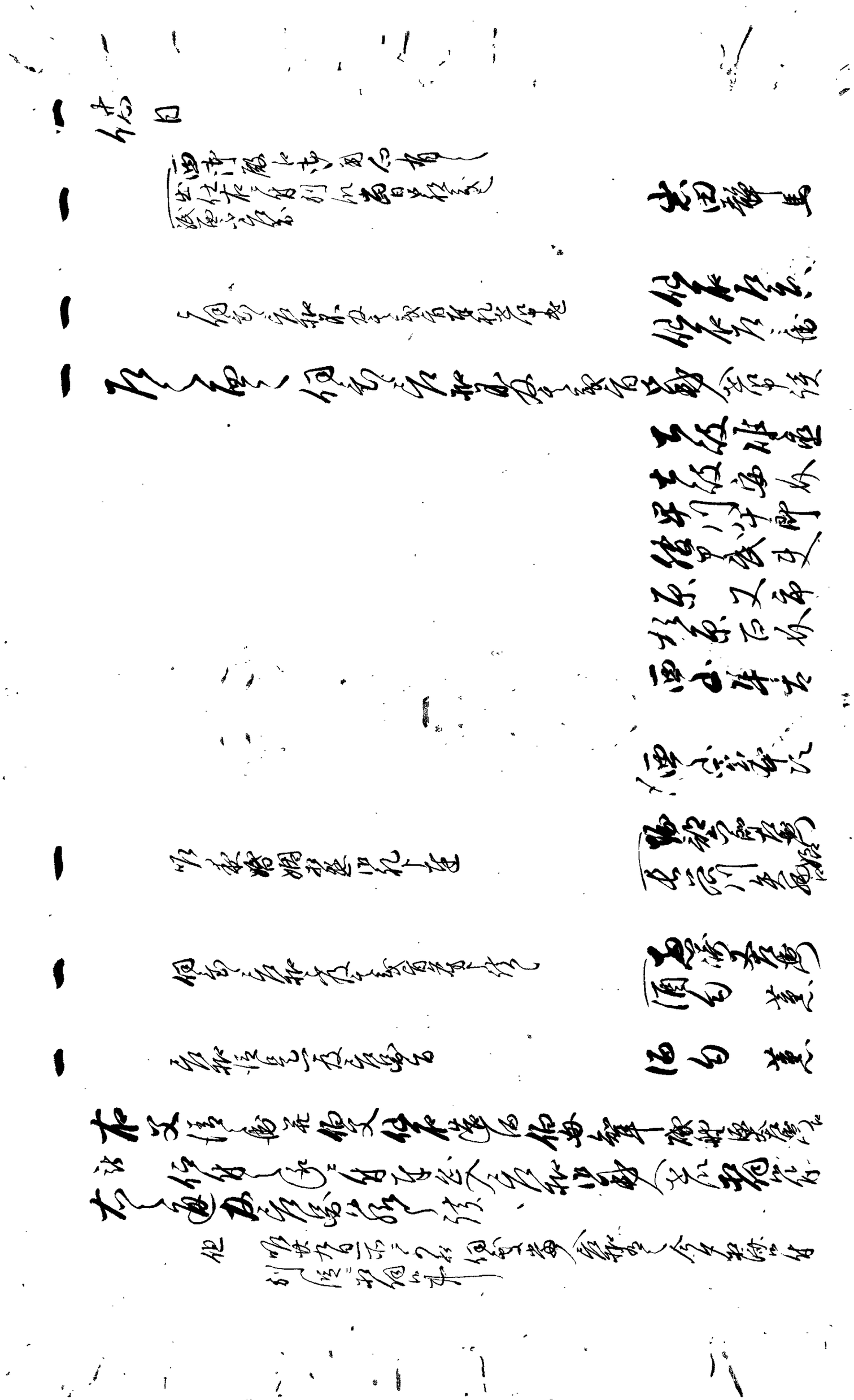

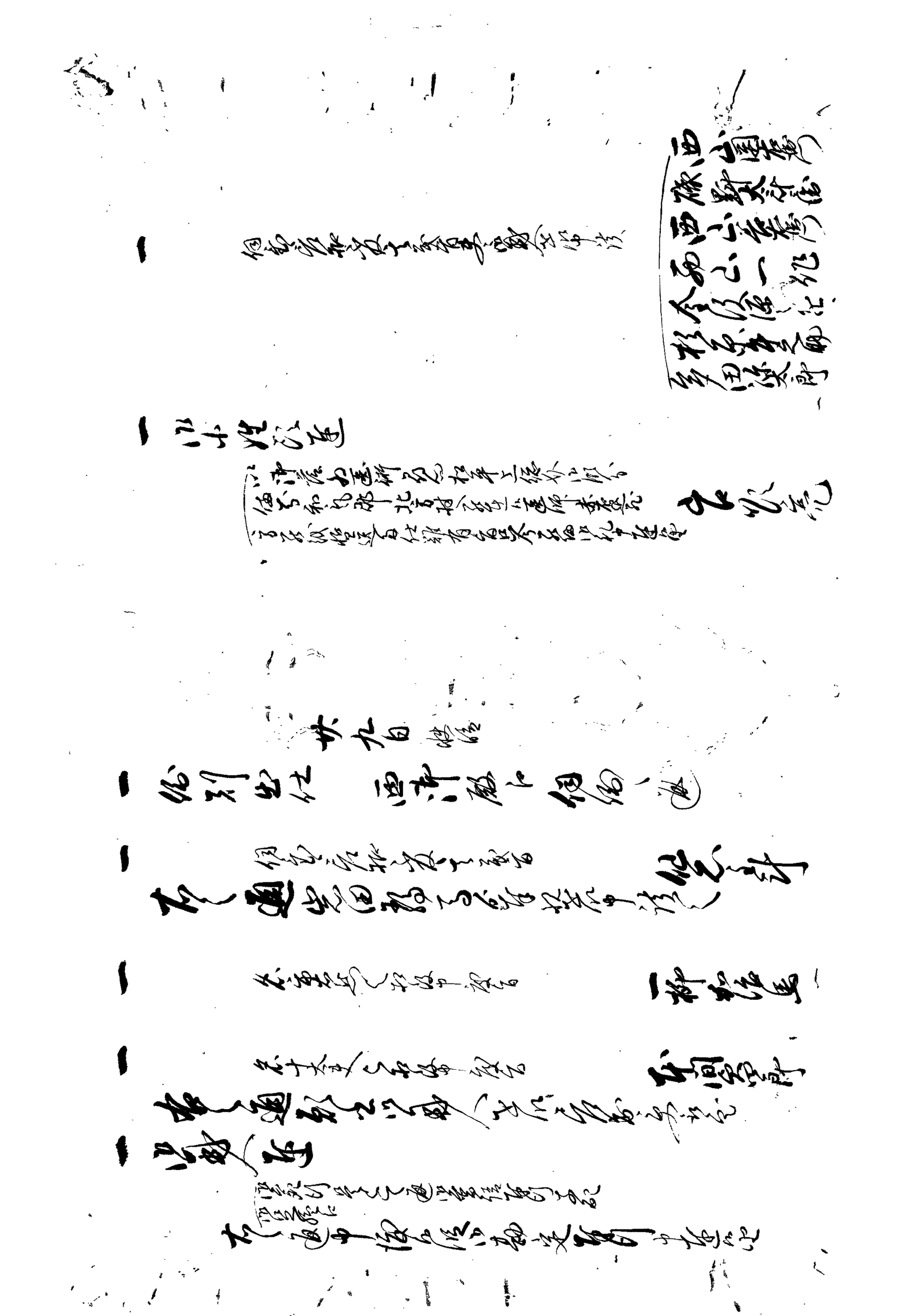

[illegible]

出石藩

御用部屋日記

文政九年十月

出石町公民館蔵

文政九丙戌年

御留帳

日記

十月大

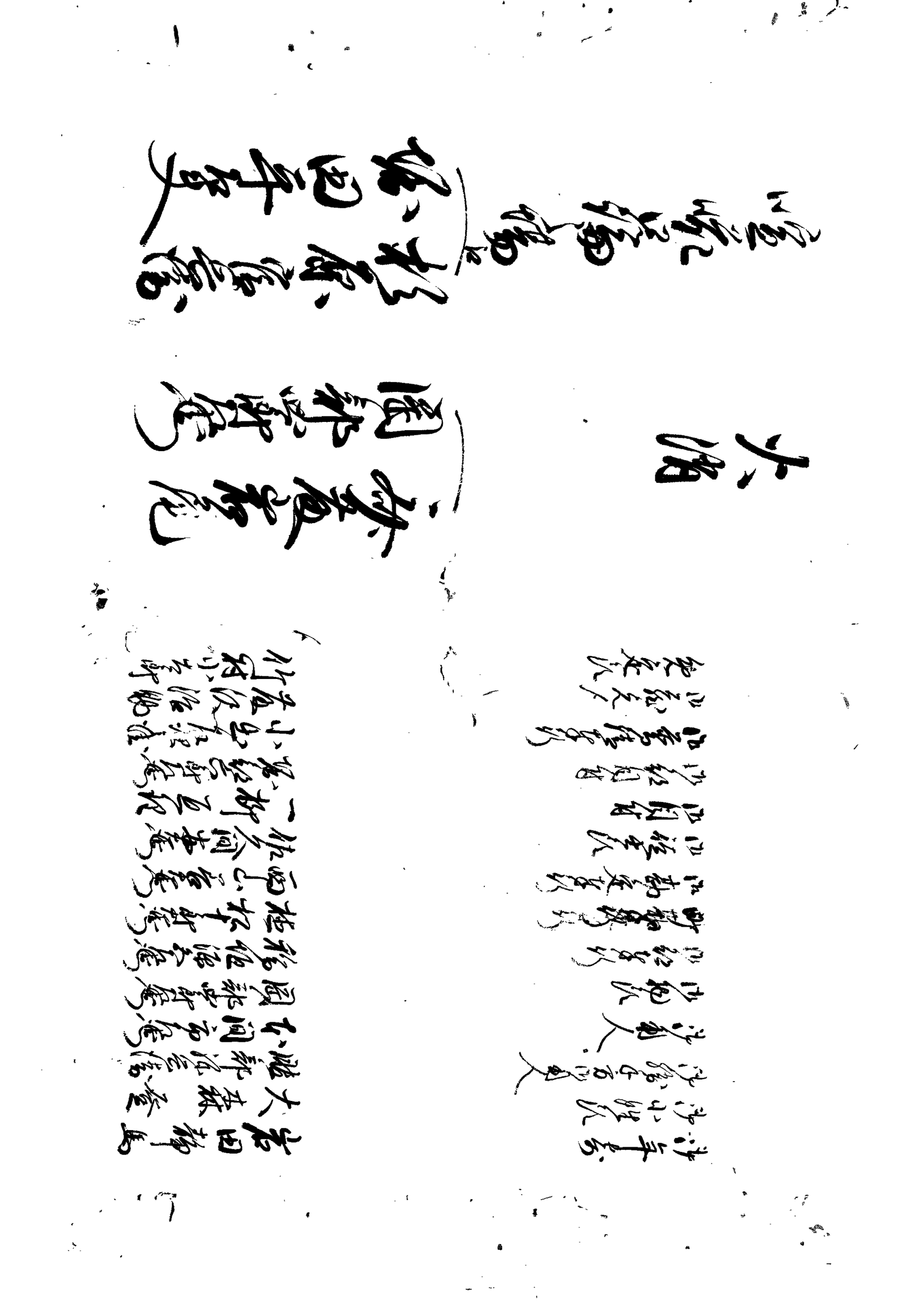

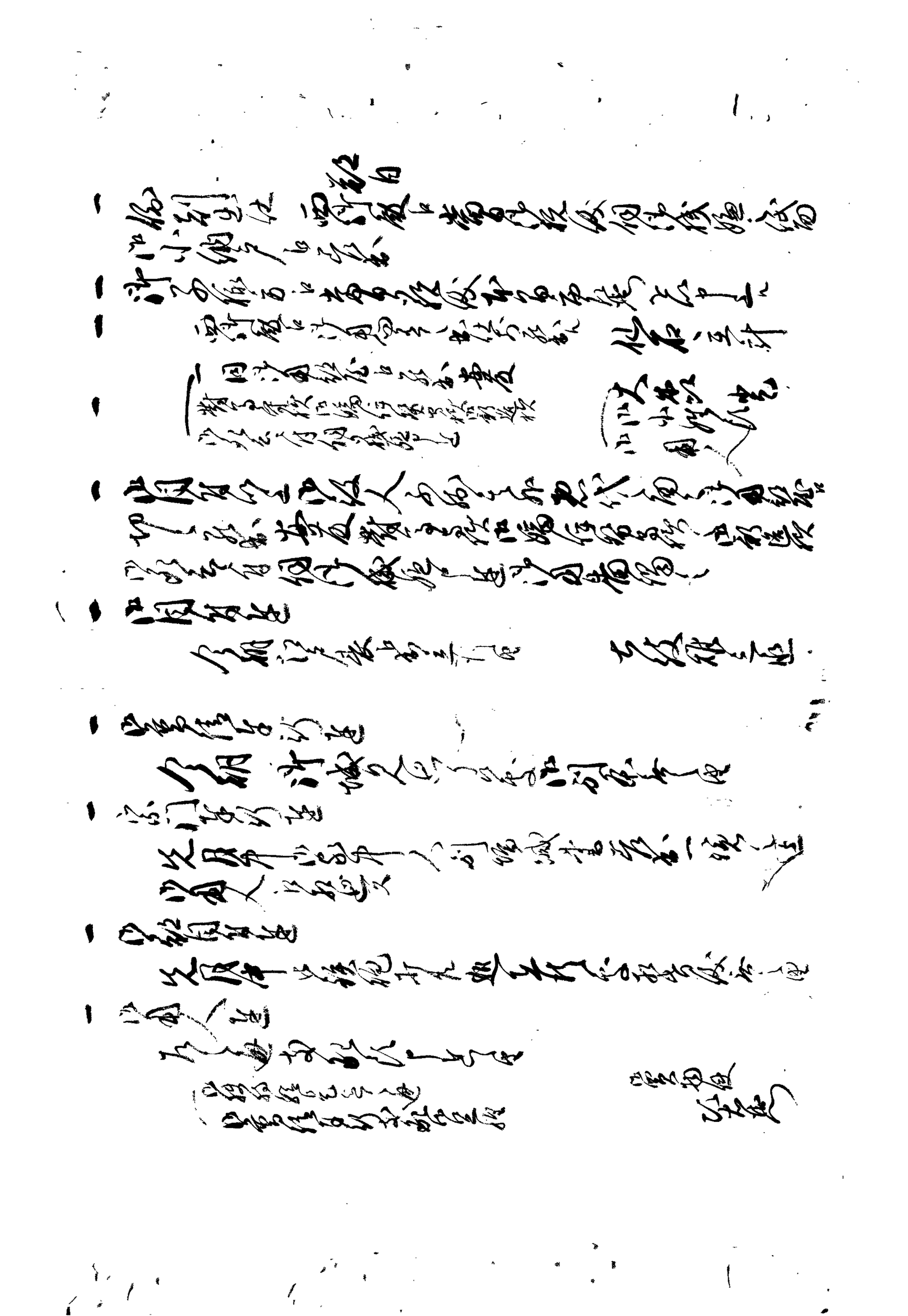

一休白　二日　西洋殿ヨリ御問合小網戸口ニ来ル

[illegible]

一小姓衆

[illegible]

一仰付ル　三日　西洋殿ヨリ御問合小網戸口ニ来ル

[illegible]

一右御病気ニ付[illegible]

[illegible]

[illegible]

[illegible]

[illegible]

[illegible]

[illegible]

[illegible]

[illegible]

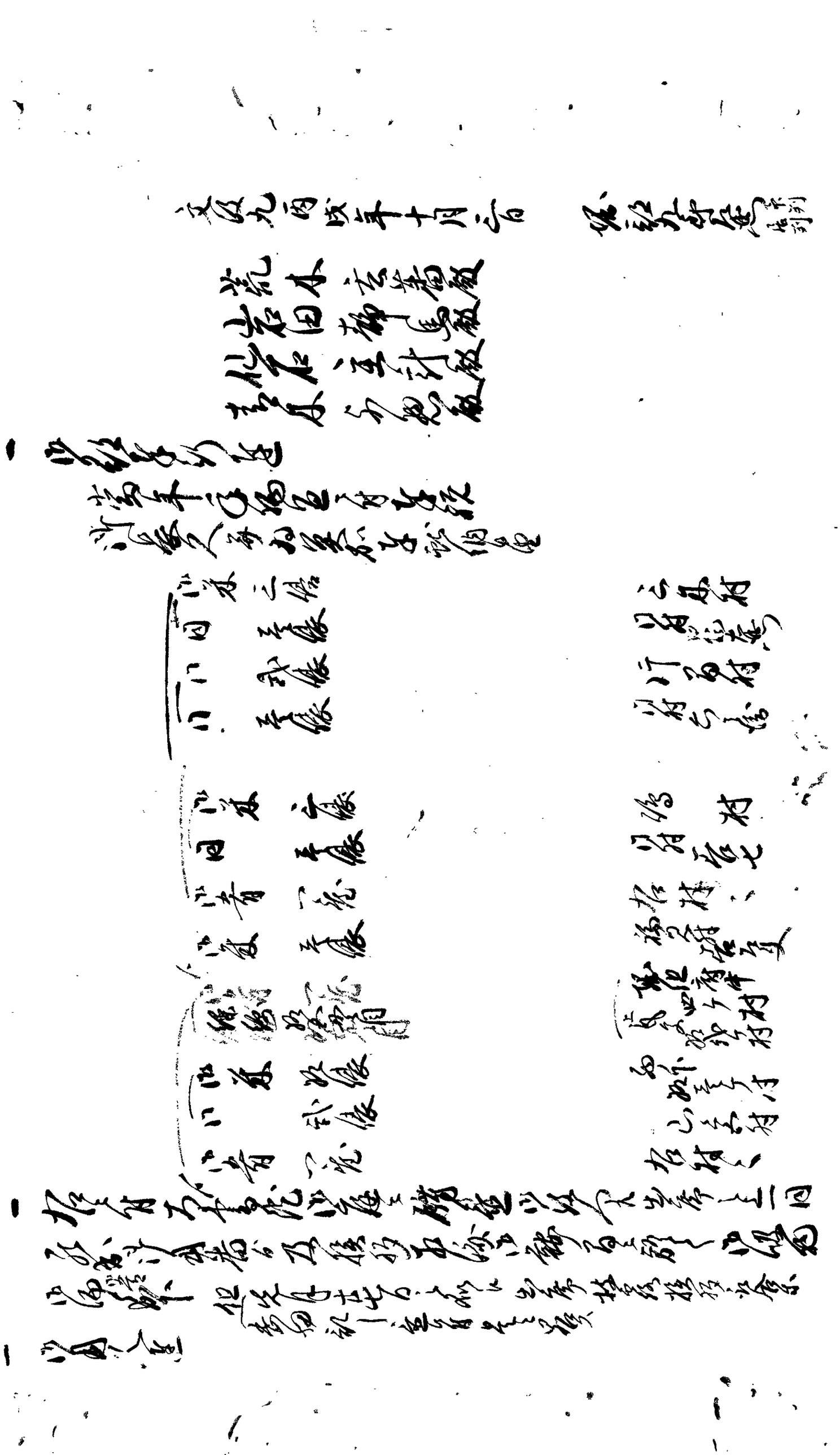

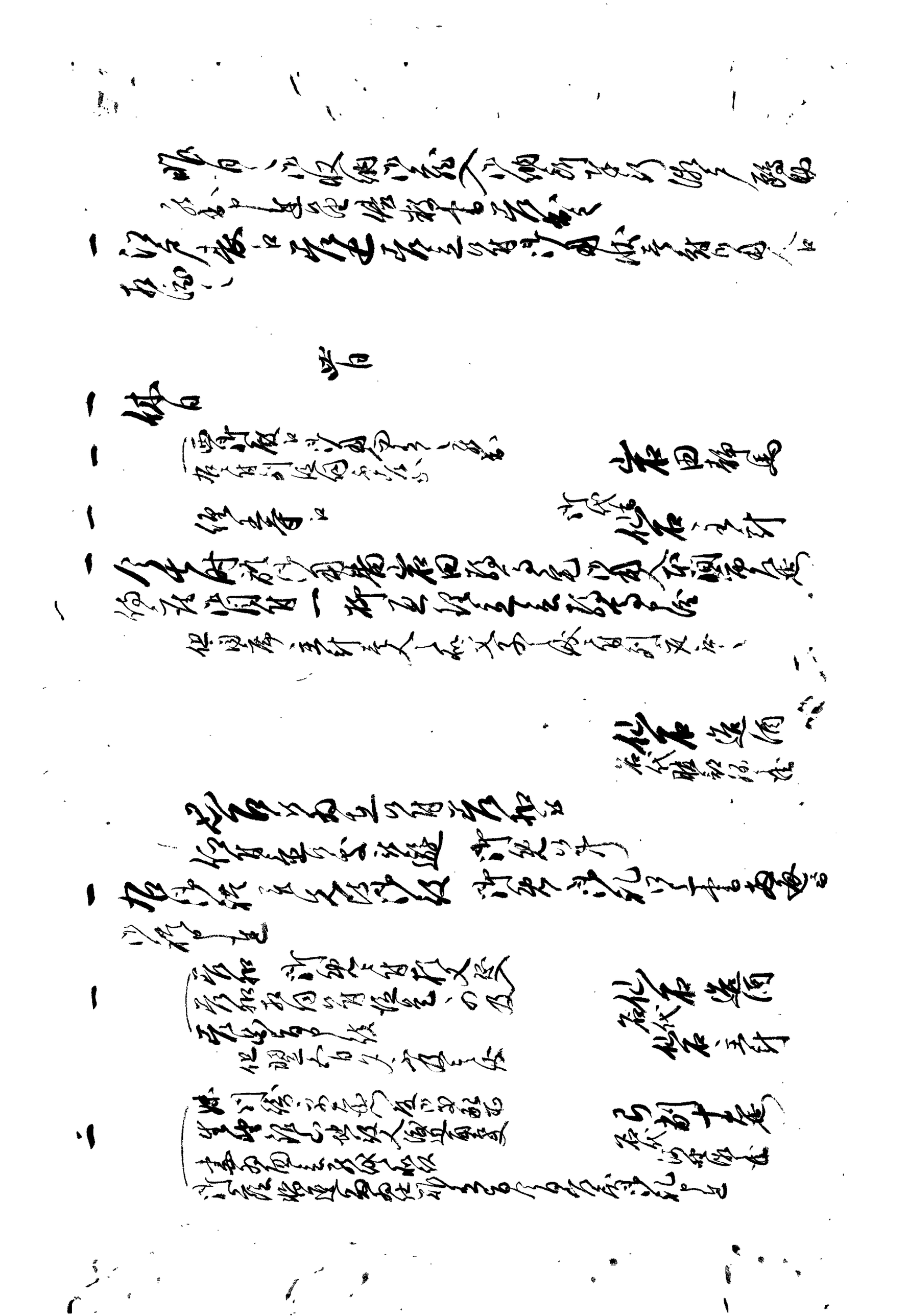

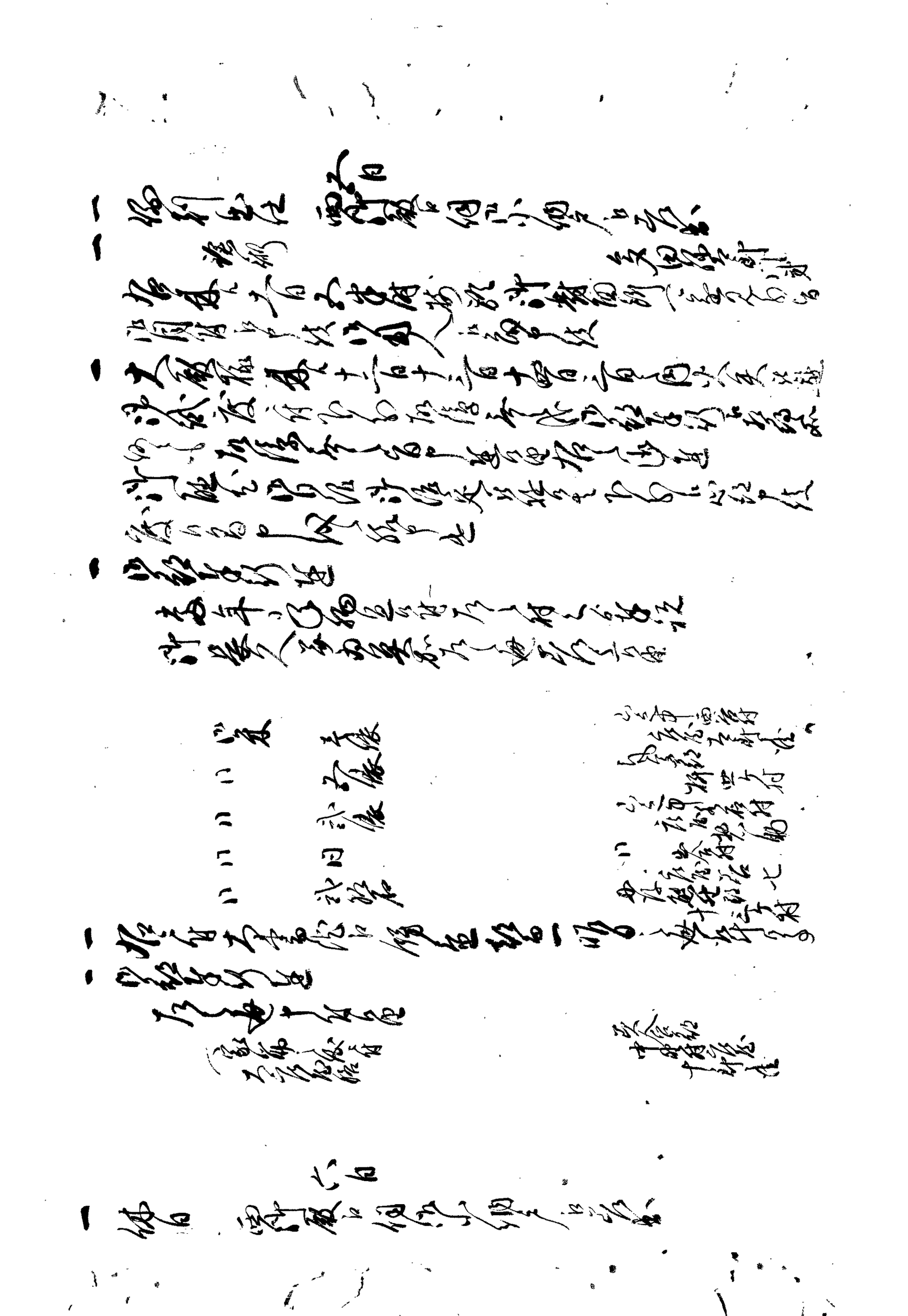

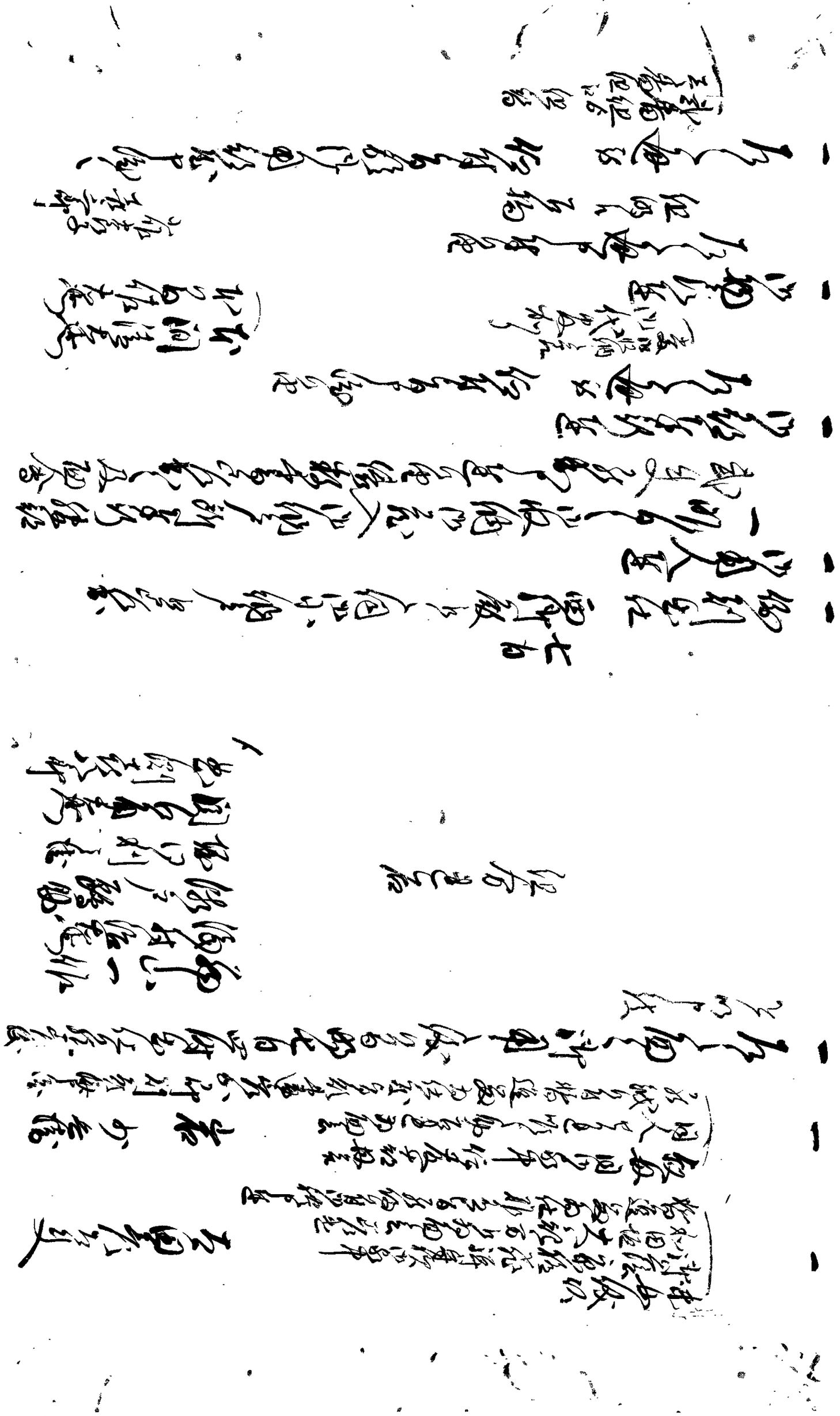

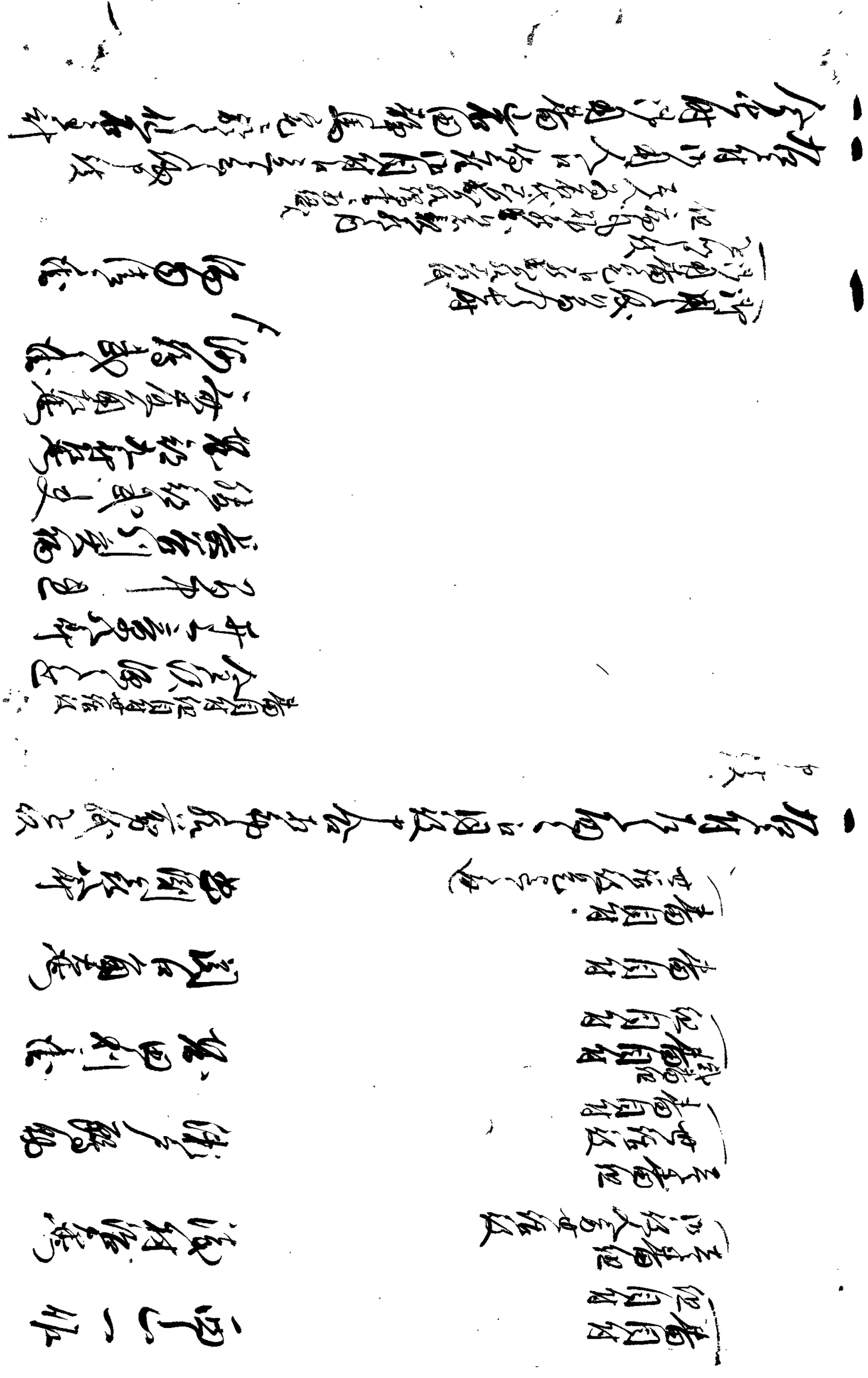

別段御用人相勤候處病身ニ付一柳土佐
守ゟ相届候

酒匂清兵衛
名代 吉田忠右衛門

一 右者類焼ニ付為御見舞 御使者被遣
　御見舞申上

一 右ニ付書付差出候處名代ヲ以御用番ニ相届候
御用人御用番ニ相届候

　右相済 御免之儀付相願文段入念
　御用人ゟ相届候得共御聞届無之候
　右之趣申上候

酒匂清兵衛
名代 吉田忠右衛門

一 類焼ニ付火事御見舞之御使者被遣候付火之用心相勤
　御書付右相済御届申上候

櫻井一兵衛

一 御役人大出役ニ而御此村ゟ御引取ニ相成候
　右相済候ニ付被遣候人足之儀申上
　右御役人被遣候

一 御役所ゟ御達

一 右之通り七日二度ツヽ相済候ニ付御届申上候
　右新規ニ差出候様被仰付候ニ付
　以之御紙面書付ヲ以御役人々御届申上候

上村田雄
　出元
　　嘉七
　差添
　　孝次郎

一 右ニ付御頼ニ付御役人御紙面ヲ以被仰付候
　相違無之候

一 右御城下在方之御用人罷出候
　御状差上候付御届申上候

雅楽頭殿江　伺之儀懸御小納戸を以差出候処被仰付候人見
申上候処例之通取計候様被申達

一　休日

八日

一　雅楽頭殿江　伺ニ而小納戸を以差出
伺無之候所不及差出候旨
御同人を以申達候
但右御礼之儀明日可差出旨
被申聞　　酒井清兵衛
一　昨日差出候　御免之儀ニ付御礼之儀
御礼者取扱候　御用番江申達
御免ニ付御礼之儀ハ当年之通
御免之儀ニ付御礼之儀
昨日差出候　御免之儀ニ付御礼

九日

一　御利出仕　雅楽頭殿江伺ニ而小納戸を以差出
一　右様之趣ハ被差出候由申達
一　寺社奉行衆　　酒井清兵衛
経年寺参候ニ付差出候節相渡　　松平
一　右之伺之趣被仰付候所　右御礼申上候
但右之書付ニ而相済候儀ニ付右之通被成候
同役人々方江申達
　当月番
　御月番
書面付
浅村治左衛門
西山一作
原田利兵衛
岡野甚太夫
世良長八郎

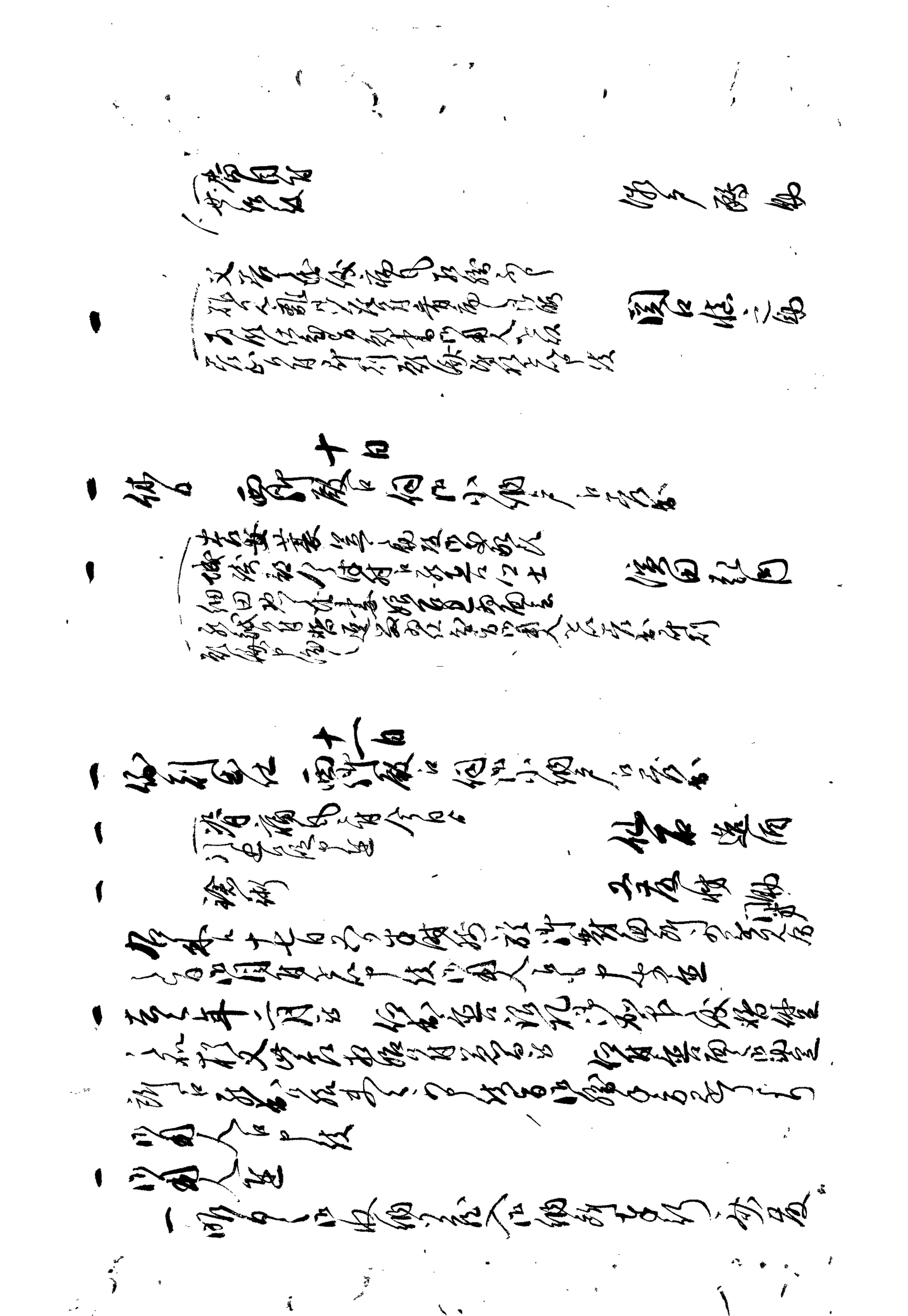

一 自分屋敷中迄之傳馬書上候ニ

諸術

多田孫太郎
門弟

一 右者火術稽古之儀付入江相願候処聞届候旨申渡之
見分之儀御目付江申達候

中宿

仁保甚三郎
多田孫太郎

一 右門弟共諸術見分之儀於御用番及指引

一 右諸術見分之儀於右同所

但御番所

一 右者書面之通御用番江相達候

御目付大西兵部
松井門弥太

一 同様被仰付候御用番猶又

少数ニ付達

大岡寺
御書付之写

右者去月晦日御目付江差出候処於江戸表被仰付
此度書付文之十二日付添状を以被相達候
御目付之儀ニ付右之趣御達有之
其節之文言左之通ニ付申達候
右之趣以御書付申渡候

十二日

一 休日 西御殿江伺江小納戸江差出候

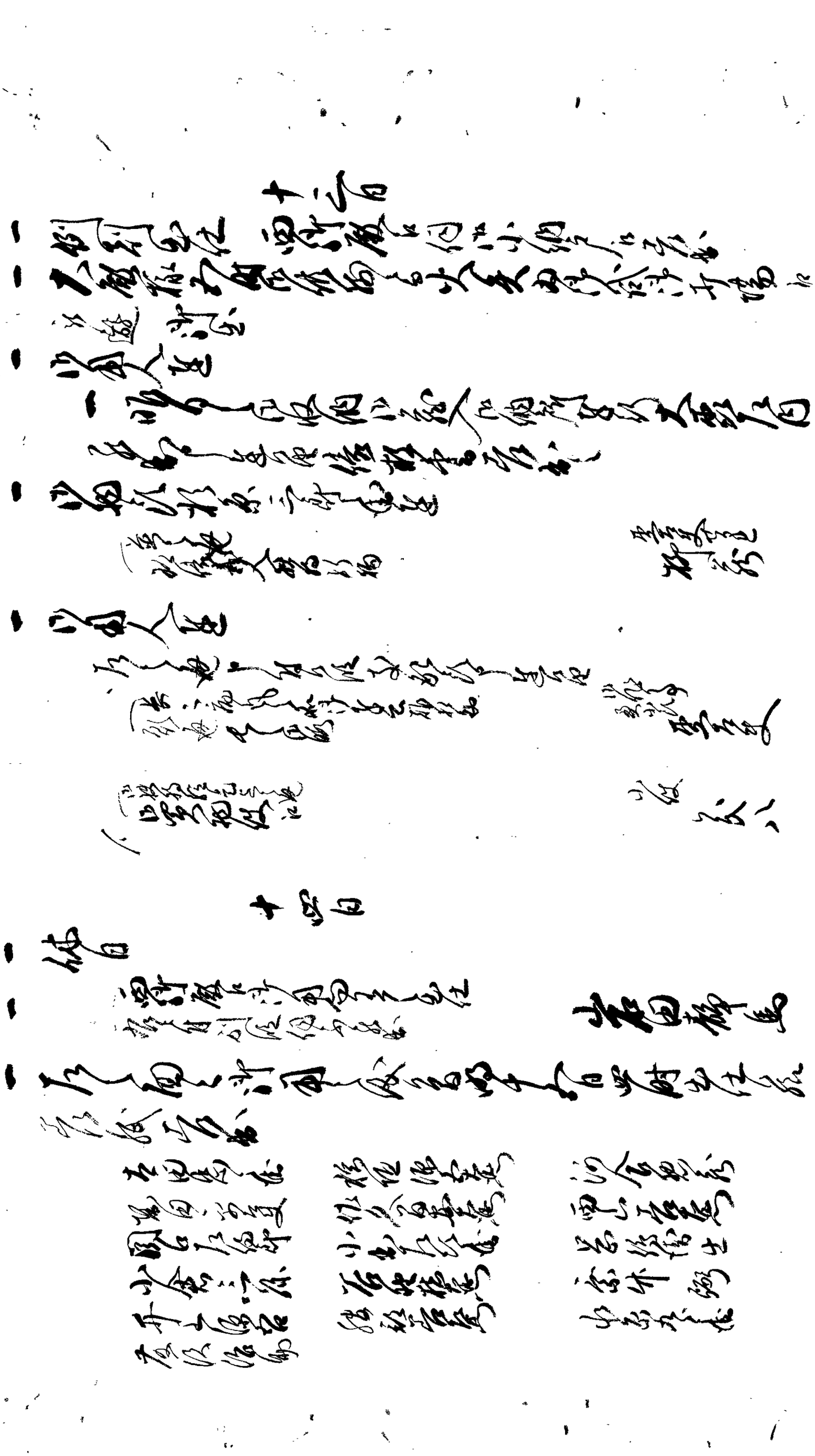

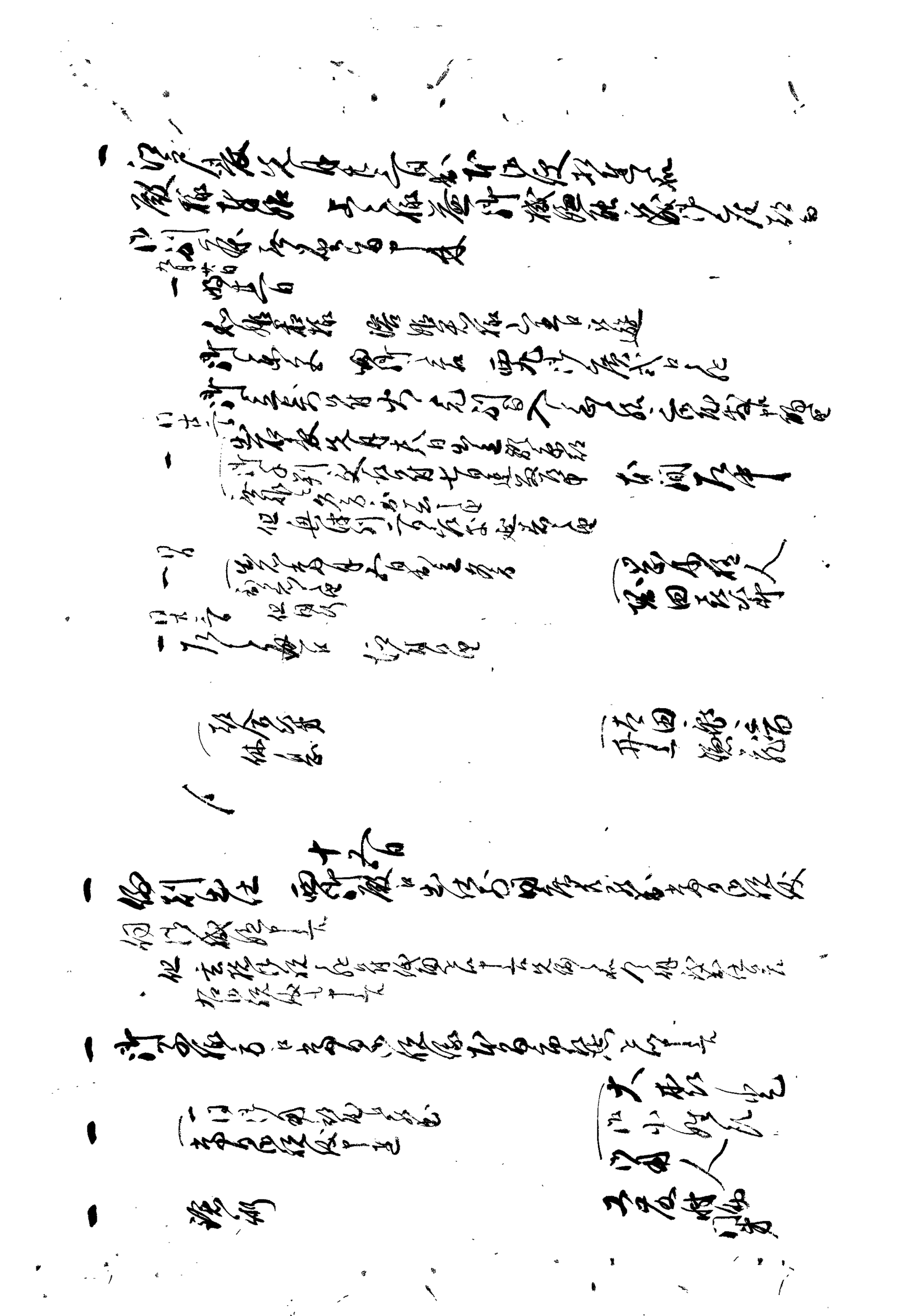

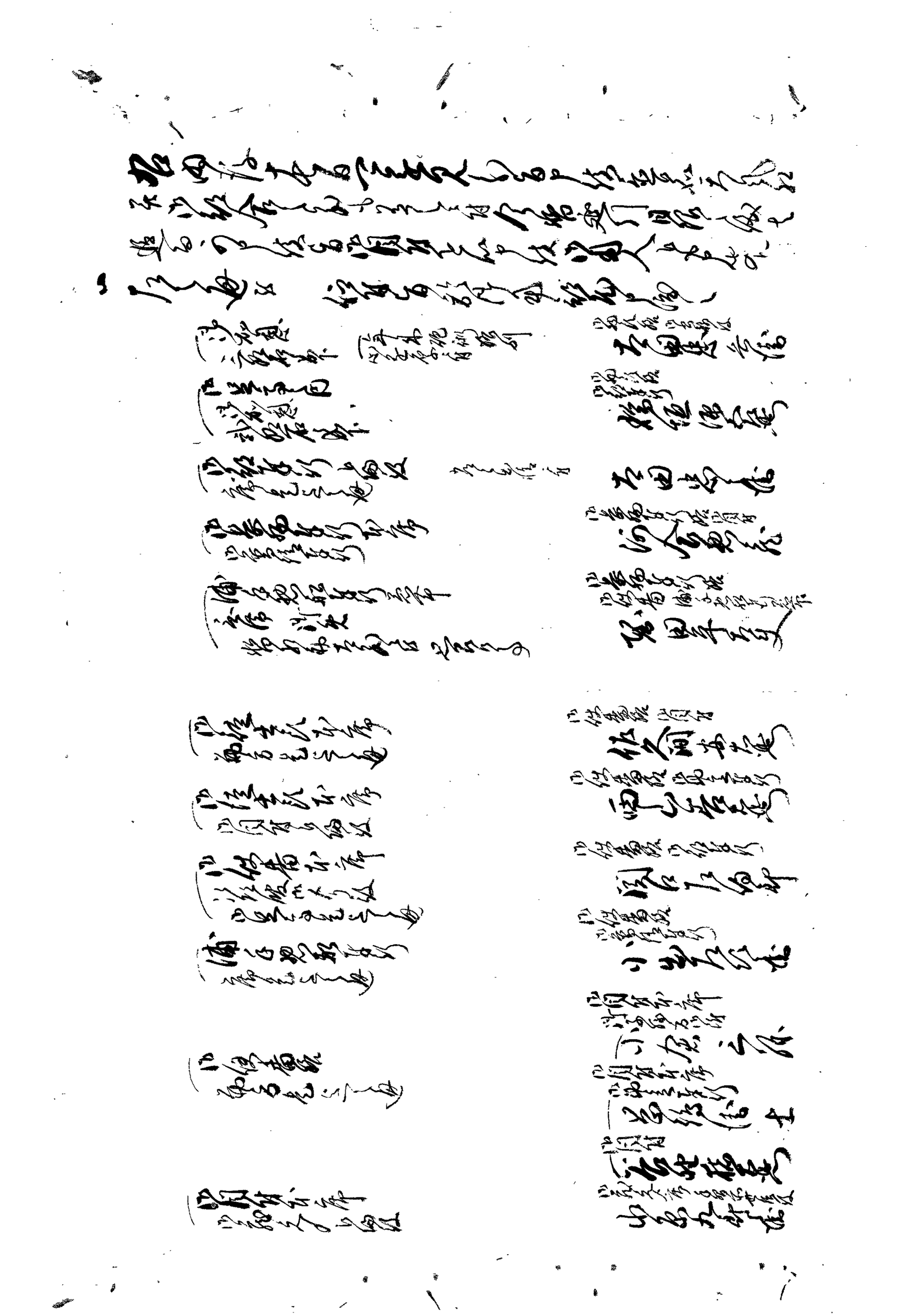

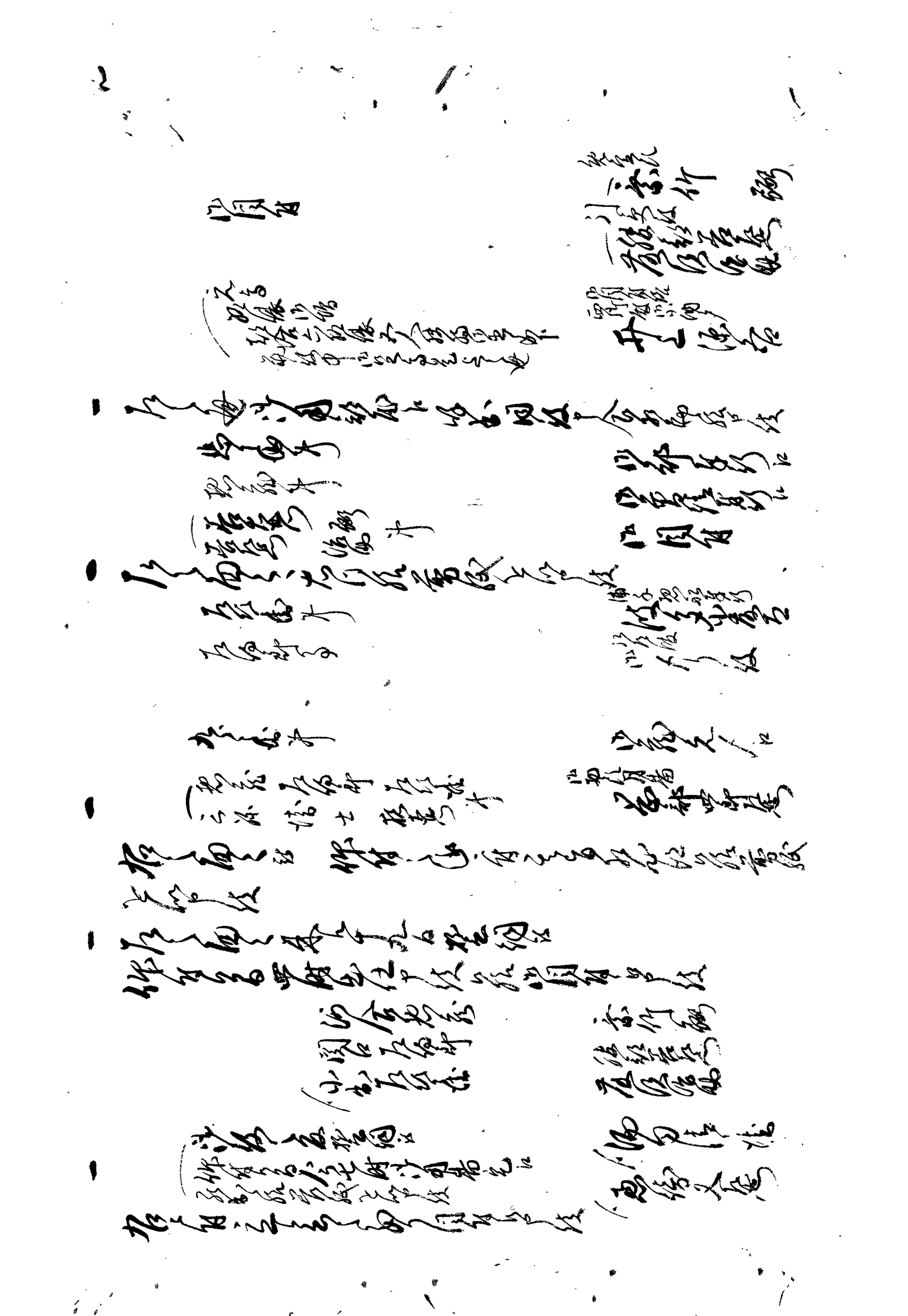

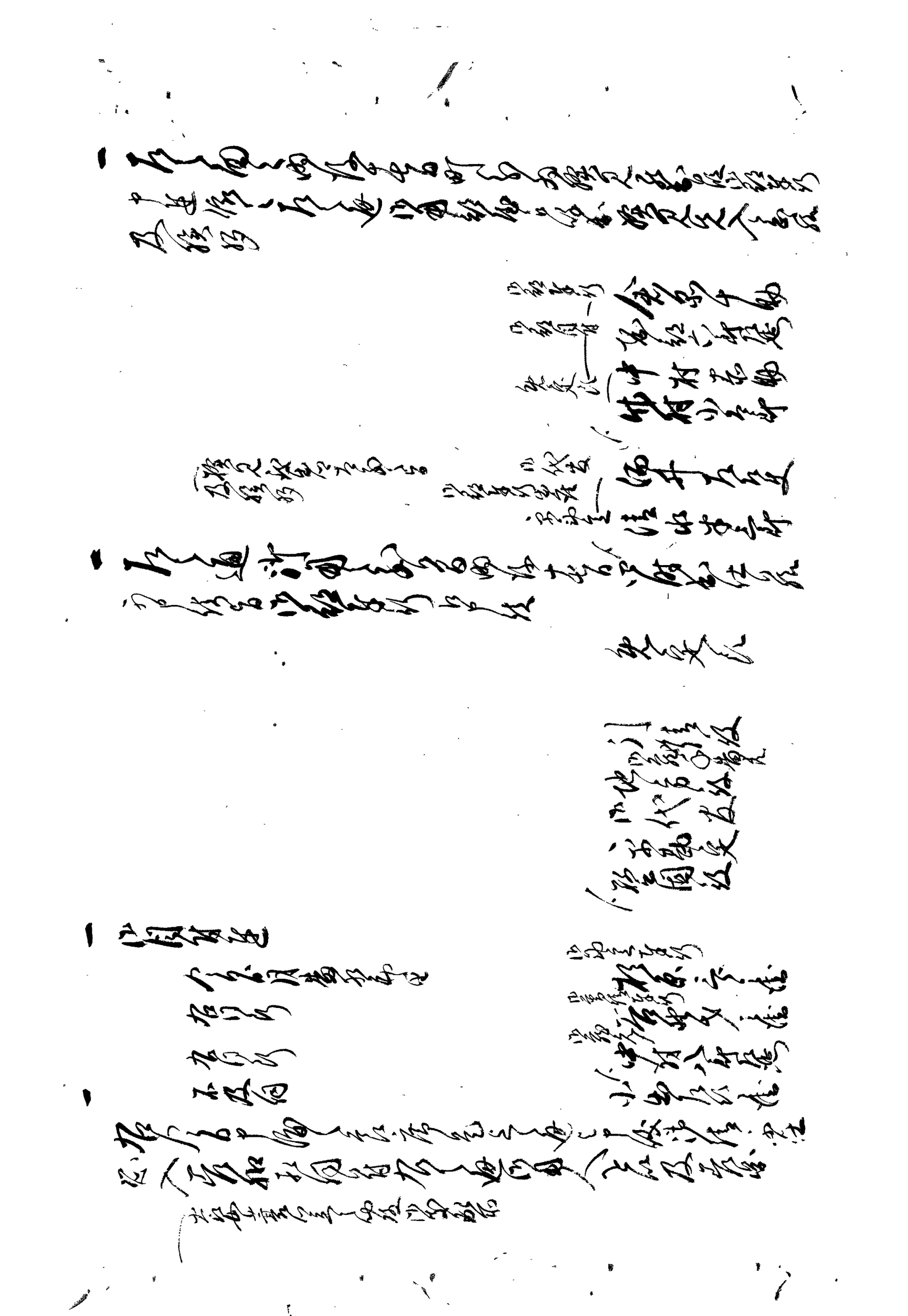

八

一 [illegible]同人江

職務[illegible]ニ付[illegible]
[illegible]書状[illegible]
[illegible]
[illegible]候[illegible]

須田[illegible]

御出役
太田[illegible]三吉

奥御右筆
井上[illegible]蔵

右者御用ニ付江戸表江[illegible]日出立[illegible]
[illegible]

[illegible]上[illegible]御機嫌[illegible]
[illegible]
但[illegible]
[illegible]
[illegible]

一 [illegible]
中[illegible]

九月[illegible]

一 御[illegible]
[illegible]二百石[illegible]

太田[illegible]三吉

一 [illegible]
[illegible]
三百石[illegible]

井上[illegible]蔵

一 右[illegible]御礼[illegible]
但[illegible]
[illegible]

一 御年寄[illegible]
右[illegible]
[illegible]

[illegible]

恵藤文右衛門

二

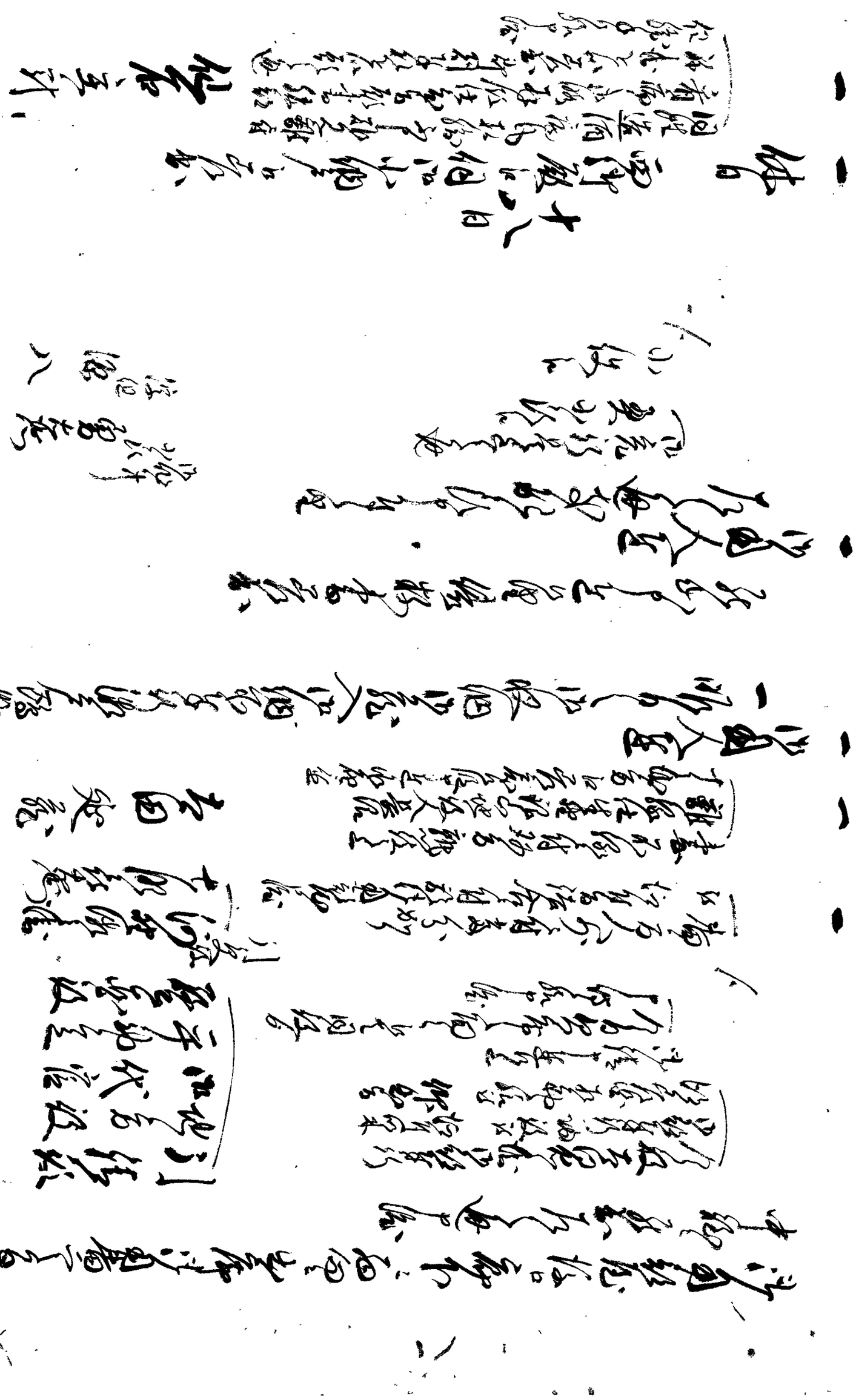

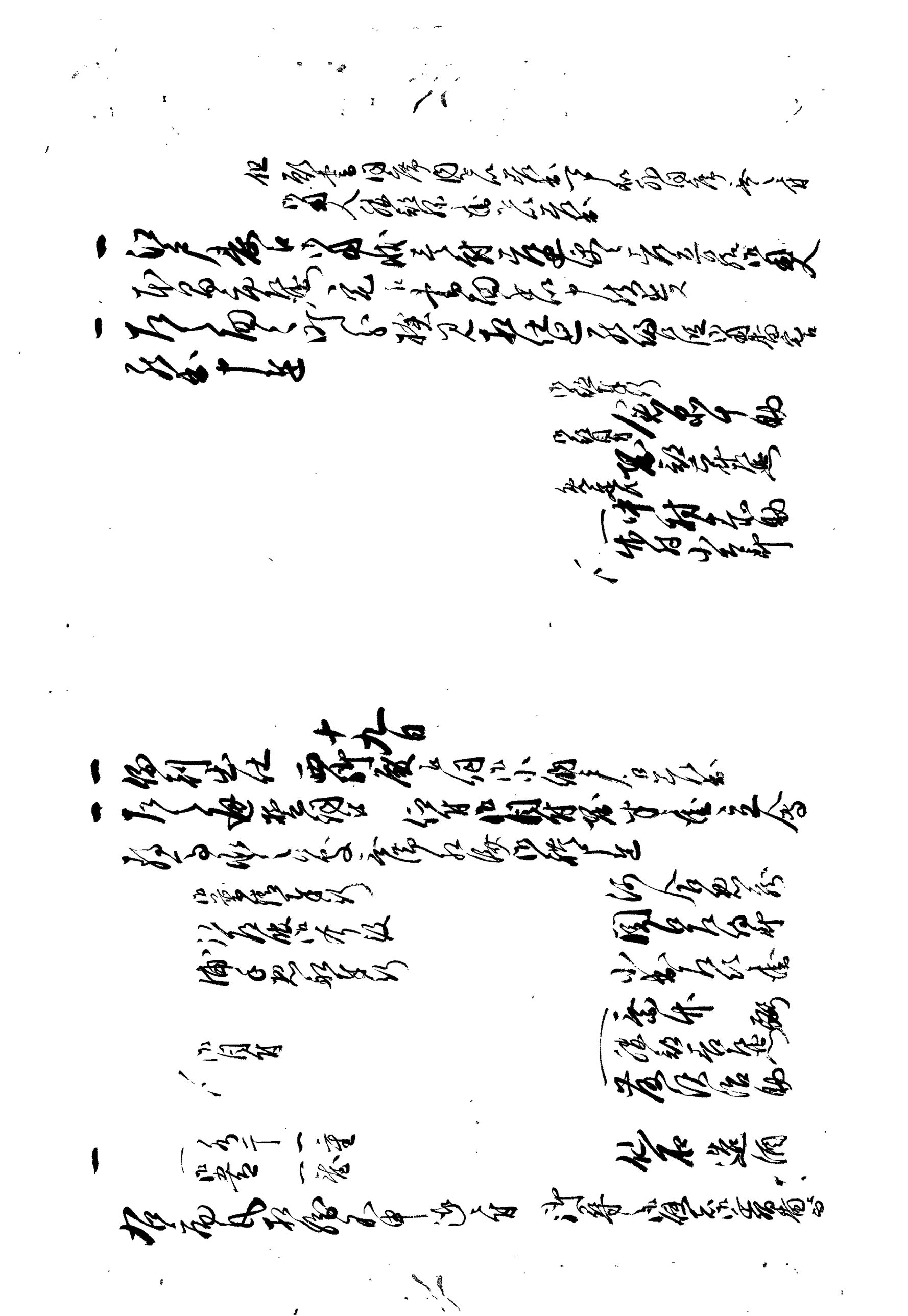

[illegible]

[illegible]

[illegible]

[illegible]

[illegible]

[illegible]

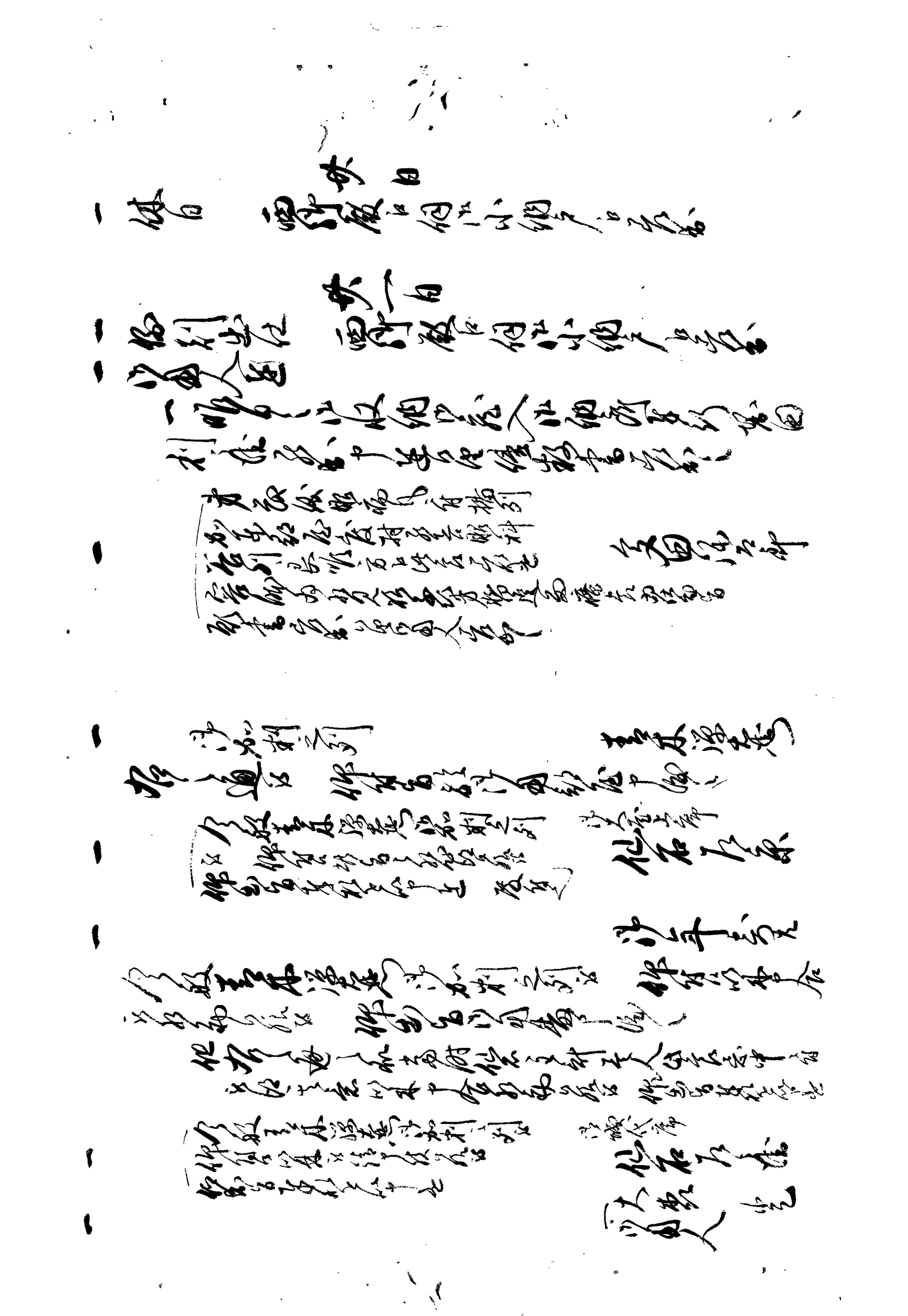

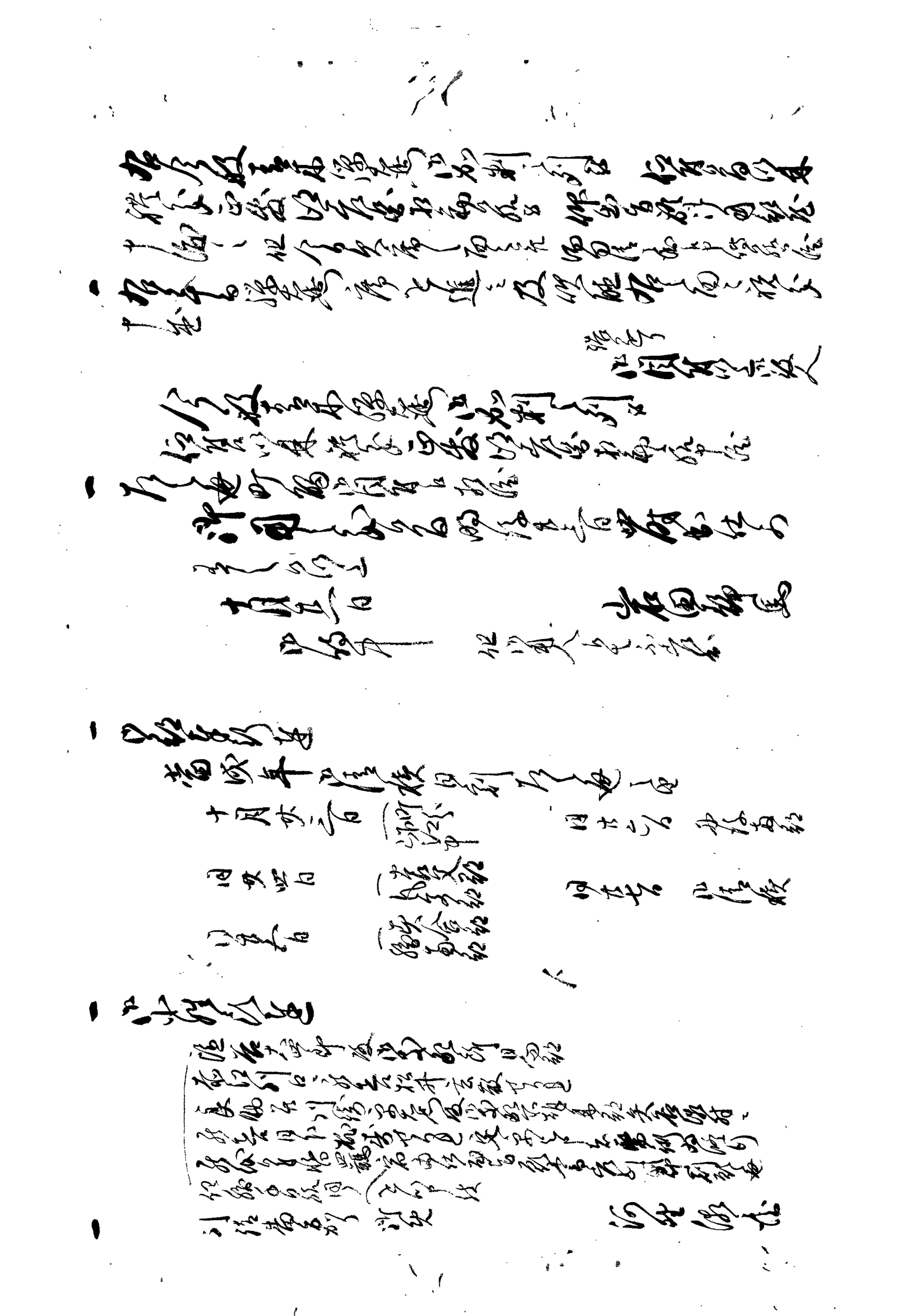

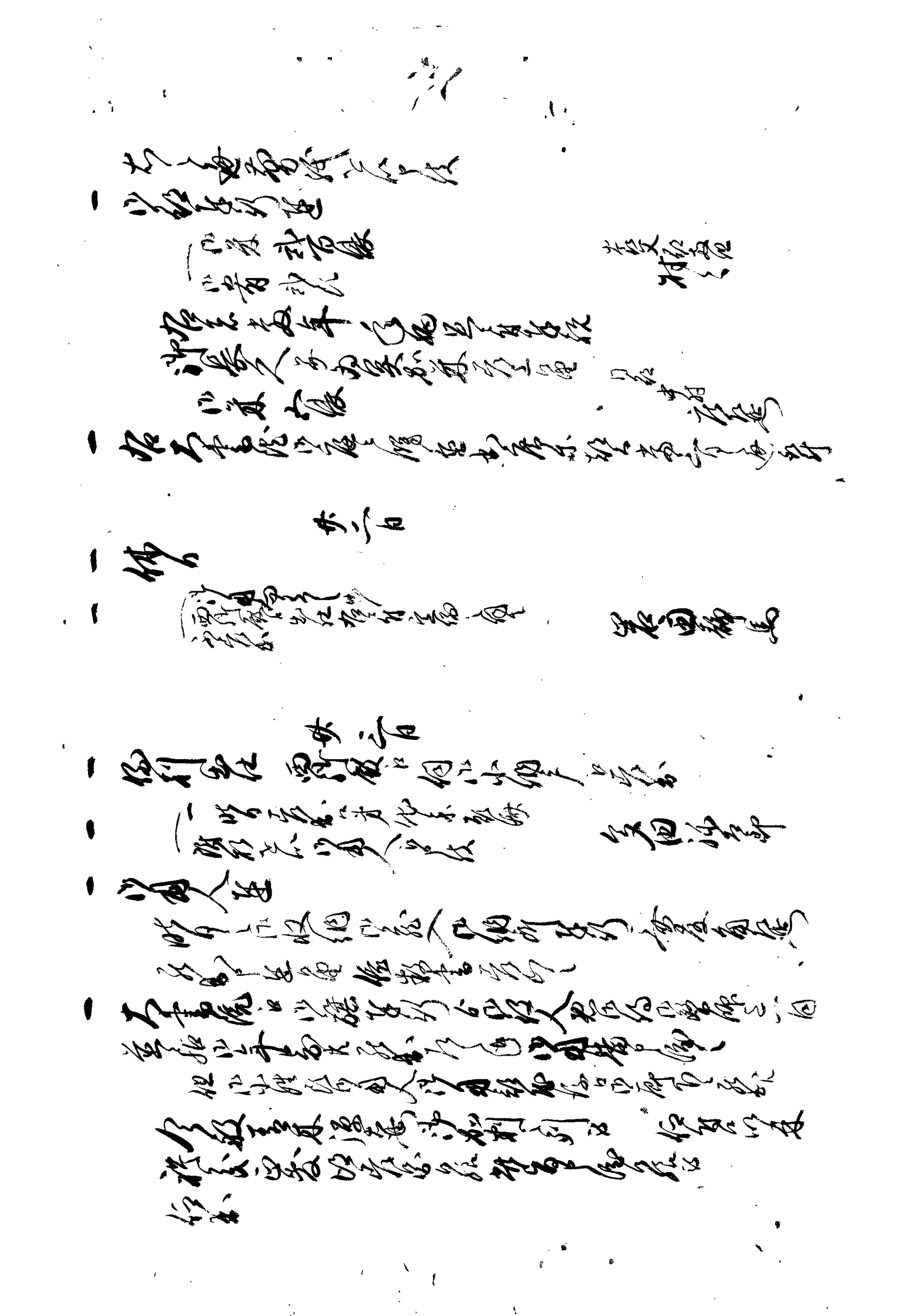

[illegible]

[illegible]

[illegible]

[illegible]

[illegible]

[illegible]

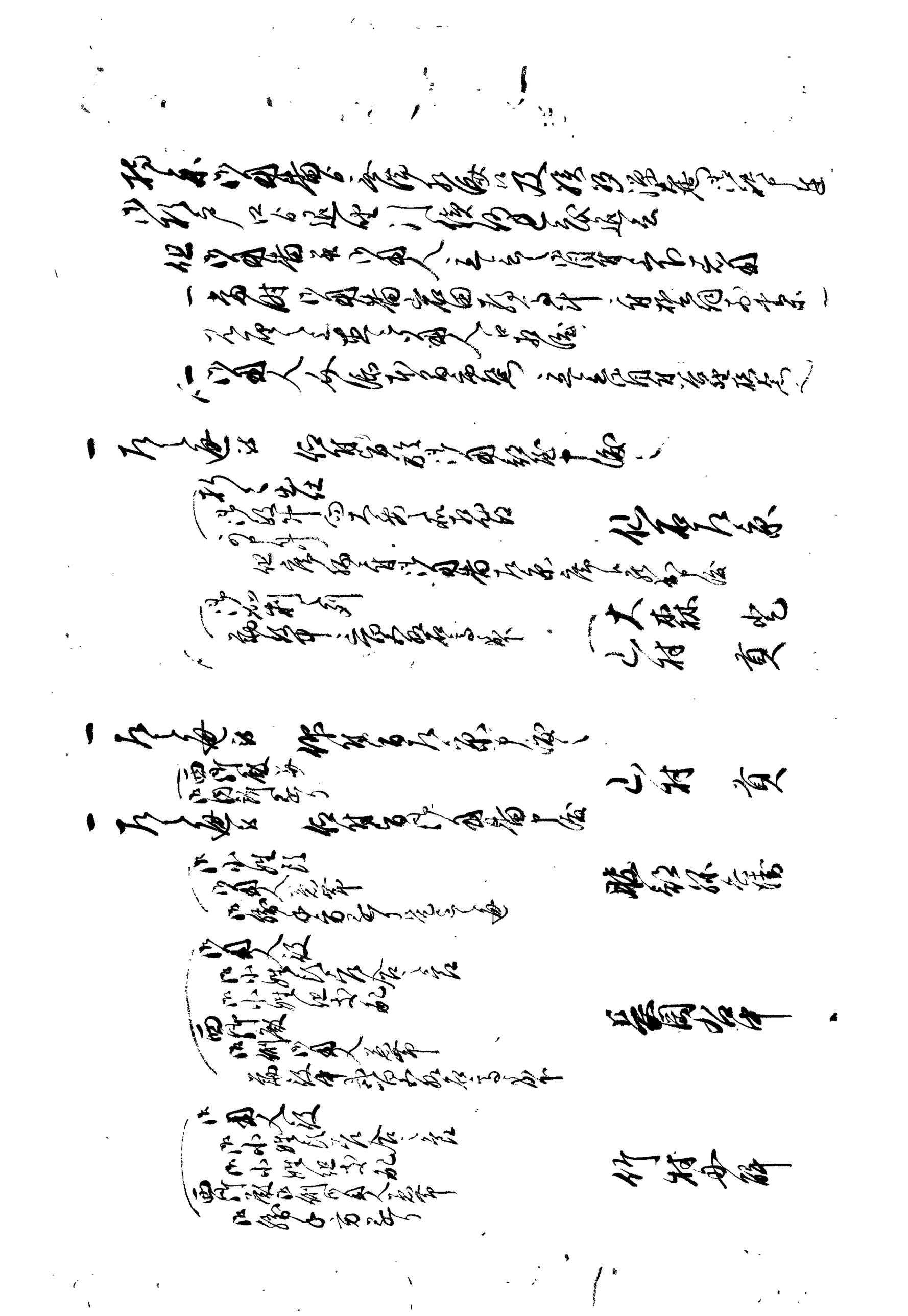

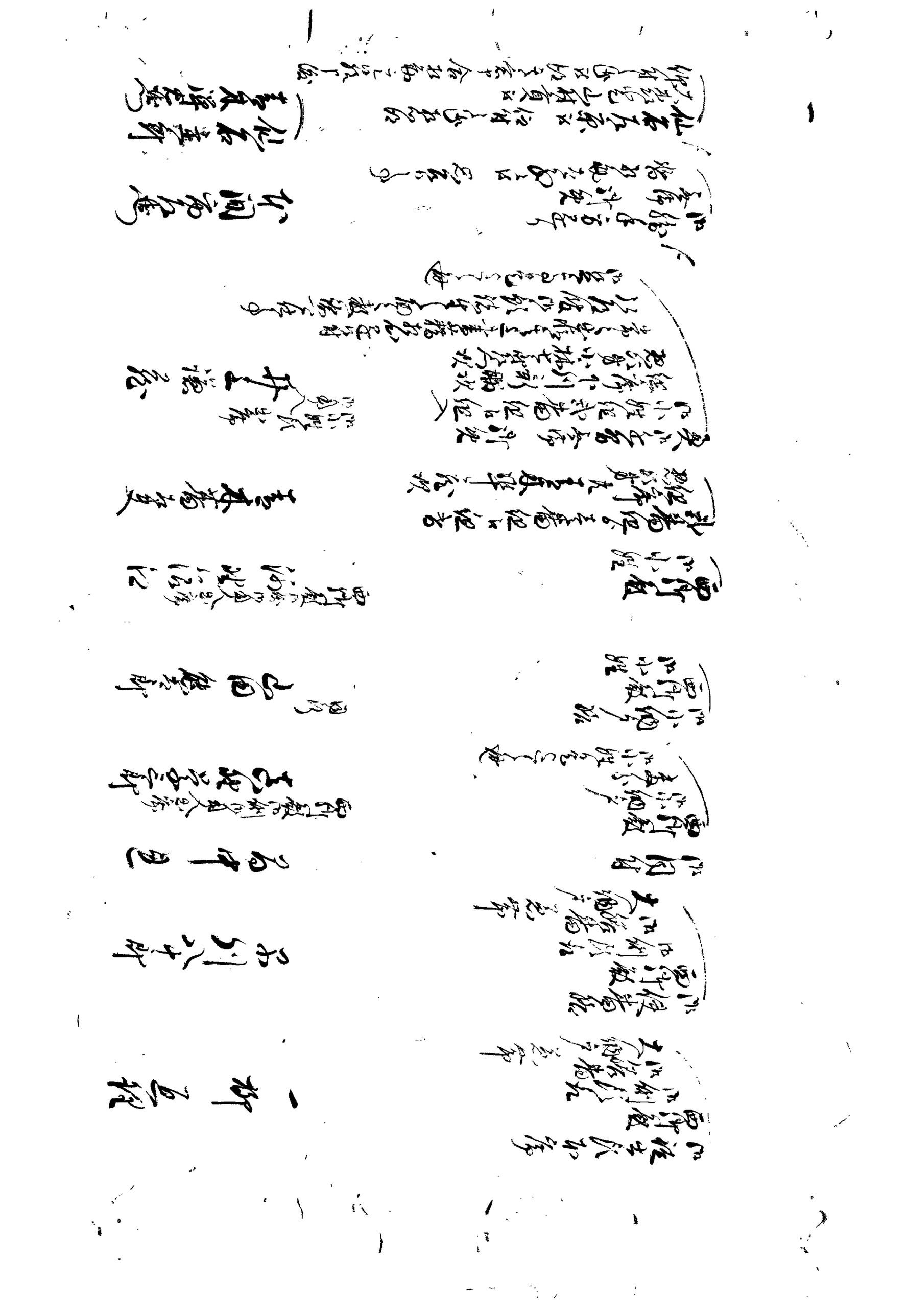

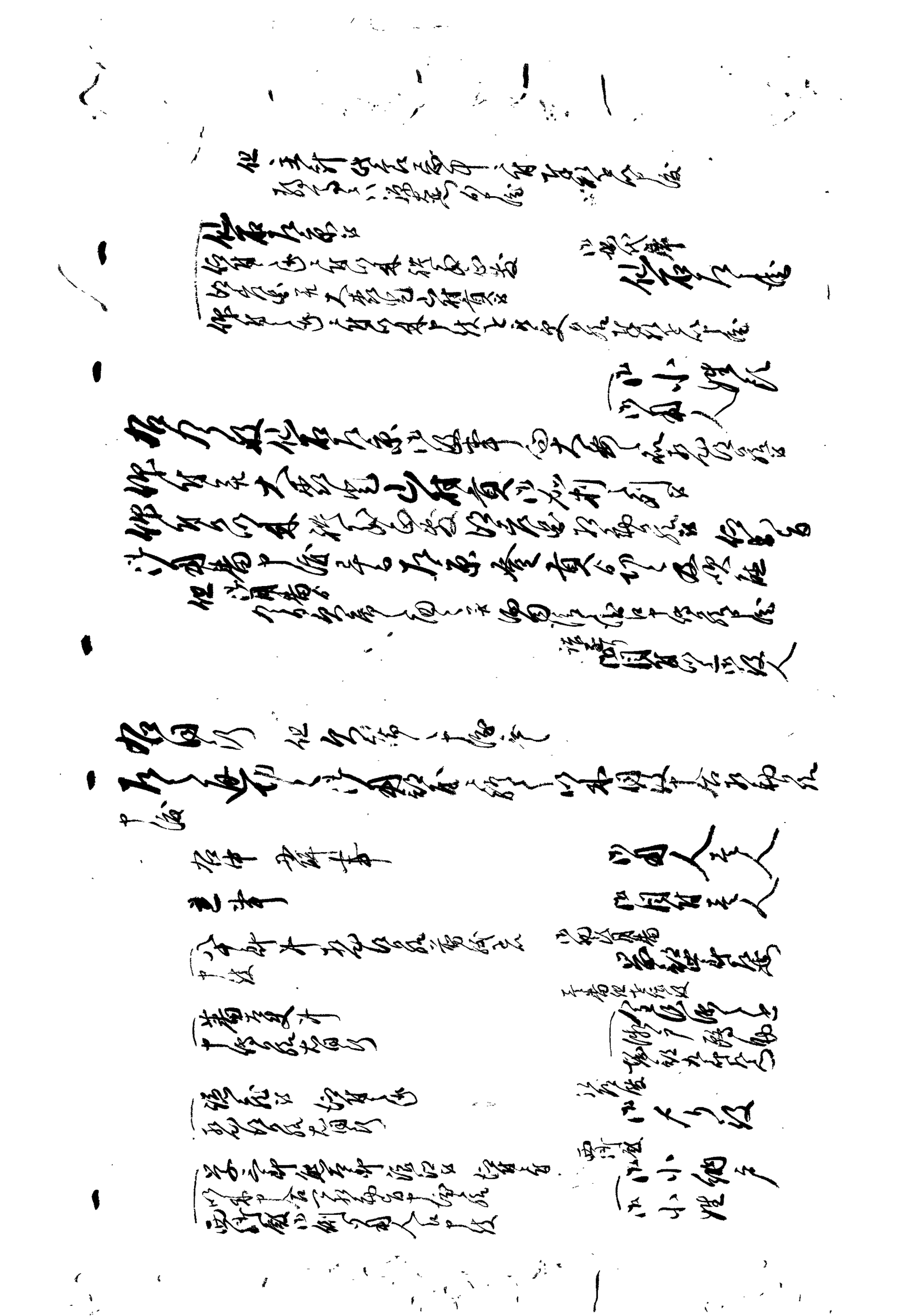

一 忘 沙糖之儀 [illegible] 仕 [illegible] 沙糖 [illegible]

但 [illegible] 沙糖 [illegible]

六月

一 休日

一 両所殿 [illegible] 仕 [illegible]

但 沙糖 [illegible] 沙糖 [illegible]

忘 [illegible]

一 沙糖 [illegible]

右 [illegible]

仕 [illegible]

酒匂清兵衛

一 [illegible] 沙糖 [illegible]

右 [illegible]

仕 [illegible]

酒匂清兵衛

七月

一 例 [illegible] 両所殿 [illegible]

沙糖 [illegible] 沙糖 [illegible]

仕 [illegible]

[illegible]

大 [illegible]

[illegible]

一 沙糖 [illegible]

両所殿 [illegible] 沙糖 [illegible]

一 [illegible] 沙糖 [illegible]

沙糖 [illegible]

一 沙糖 [illegible]

沙糖 [illegible]

一 [illegible] 沙糖 [illegible]

一 [illegible] 沙糖 [illegible]

両所殿 [illegible] 沙糖 [illegible]

沙糖 [illegible]

[illegible]

[illegible]

[illegible]

[illegible]

[illegible]

[illegible]

[illegible]

[illegible]

[illegible]

[illegible]

[illegible]

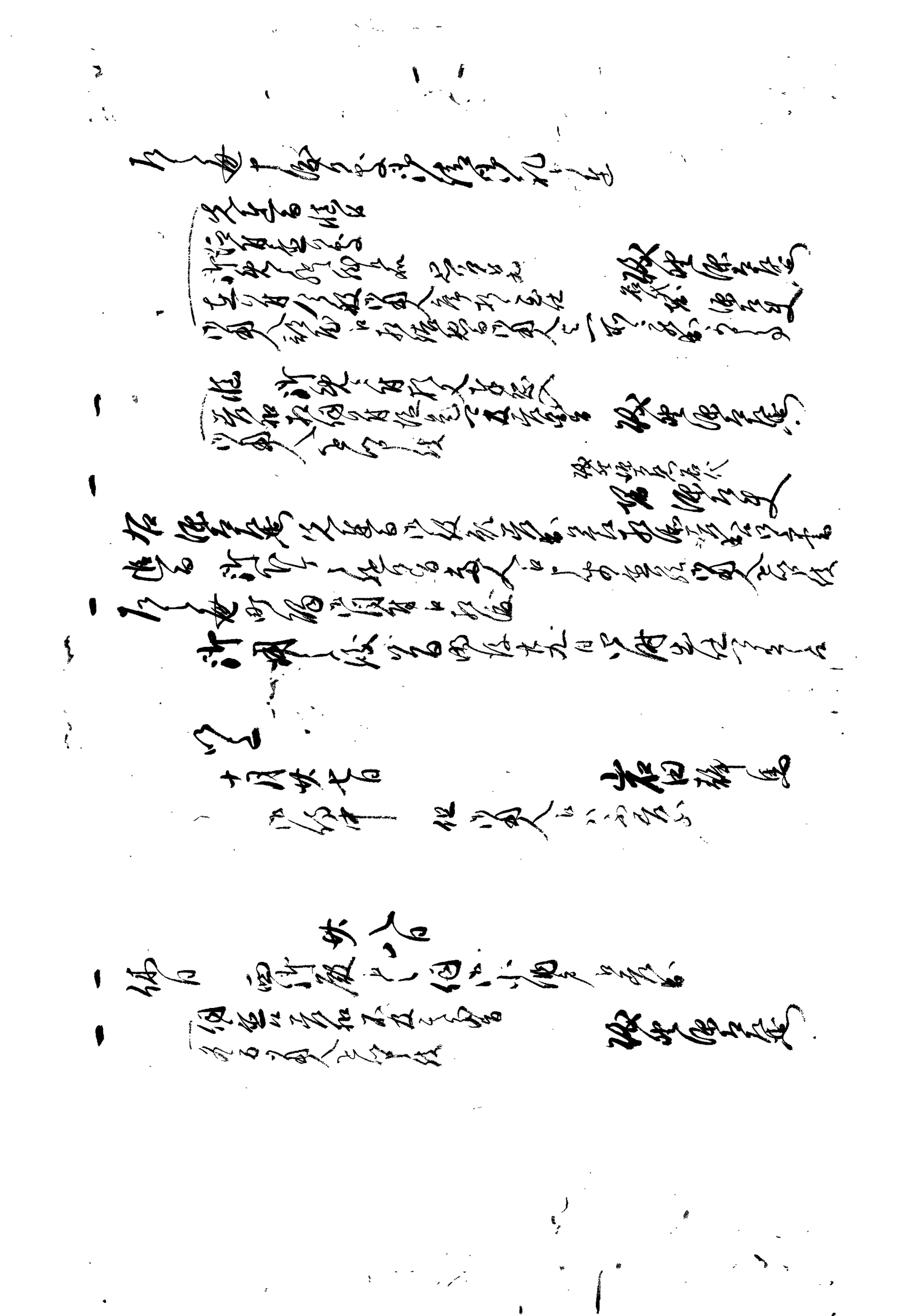

[illegible]

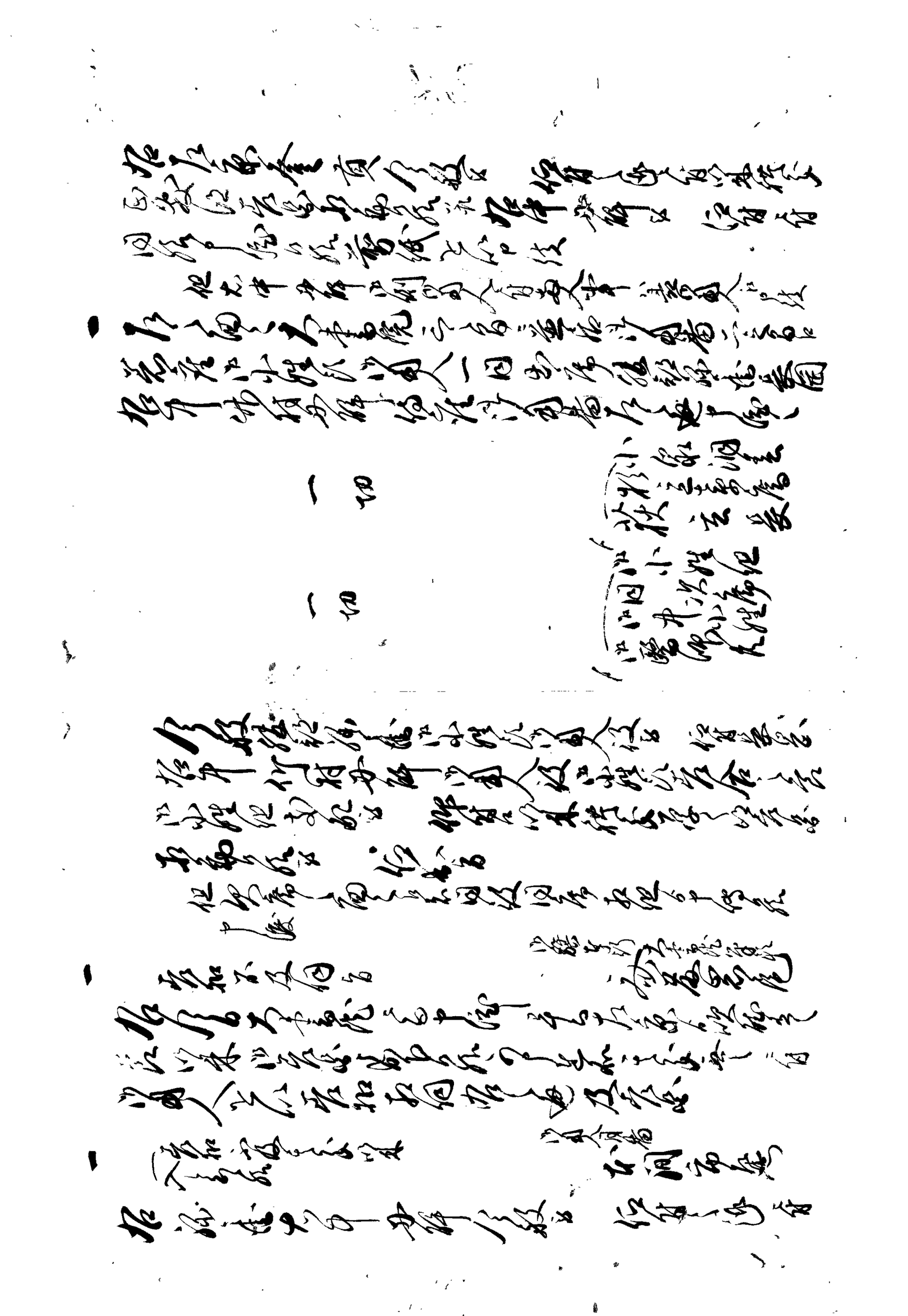

出石藩

御用部屋日記

文政九年十月

出石町公民館蔵

文政九丙戌年

御留守

日記

仙石主計

十月吉

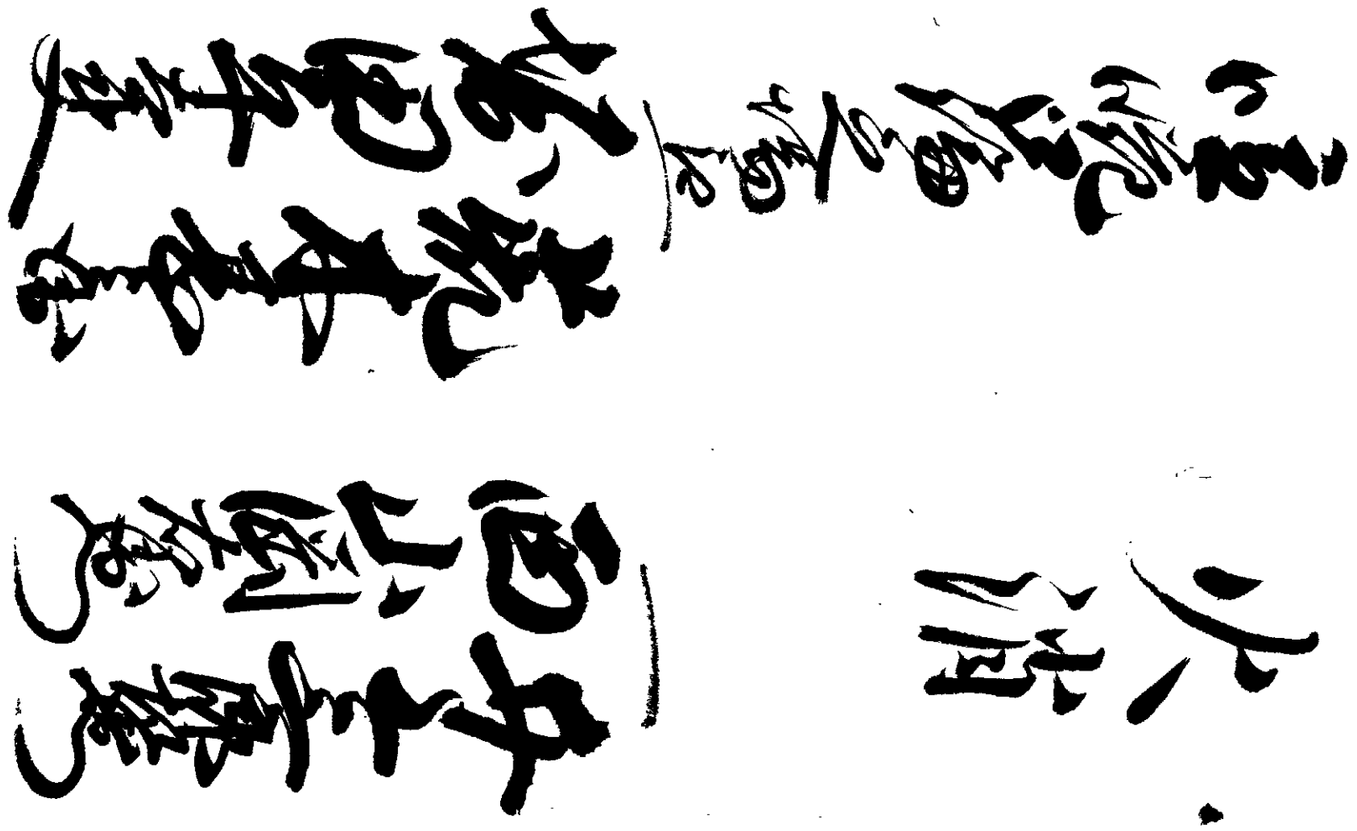

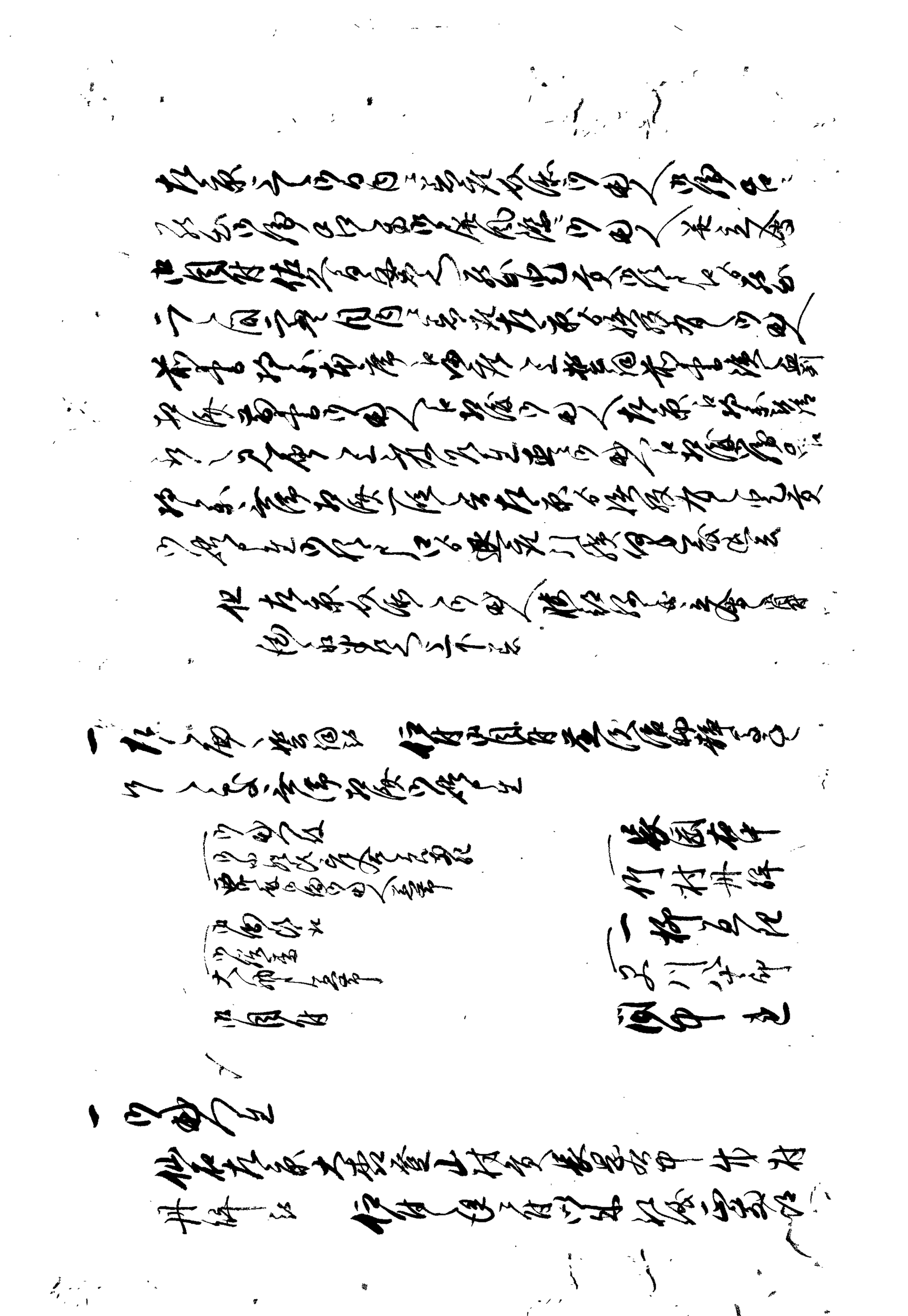

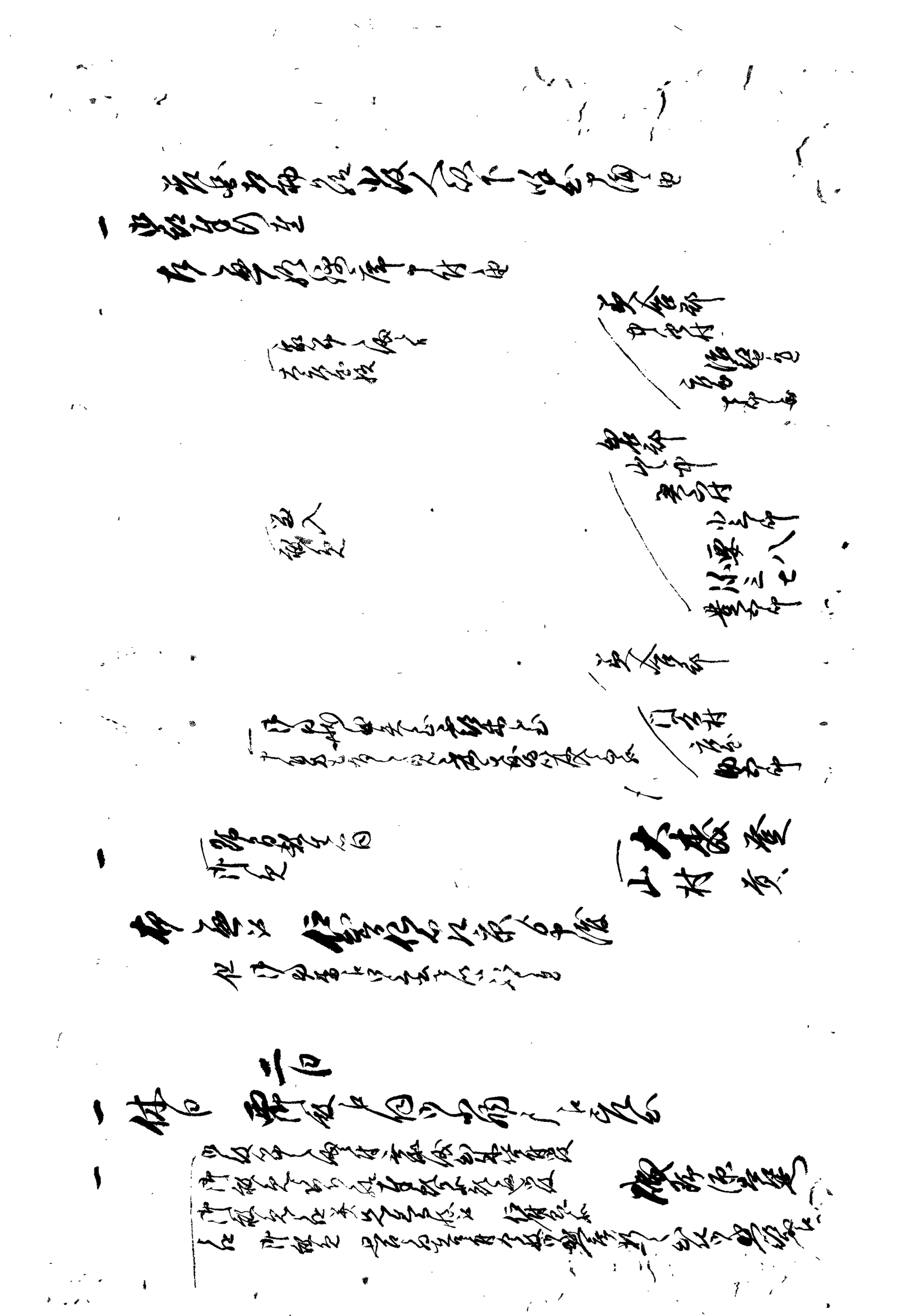

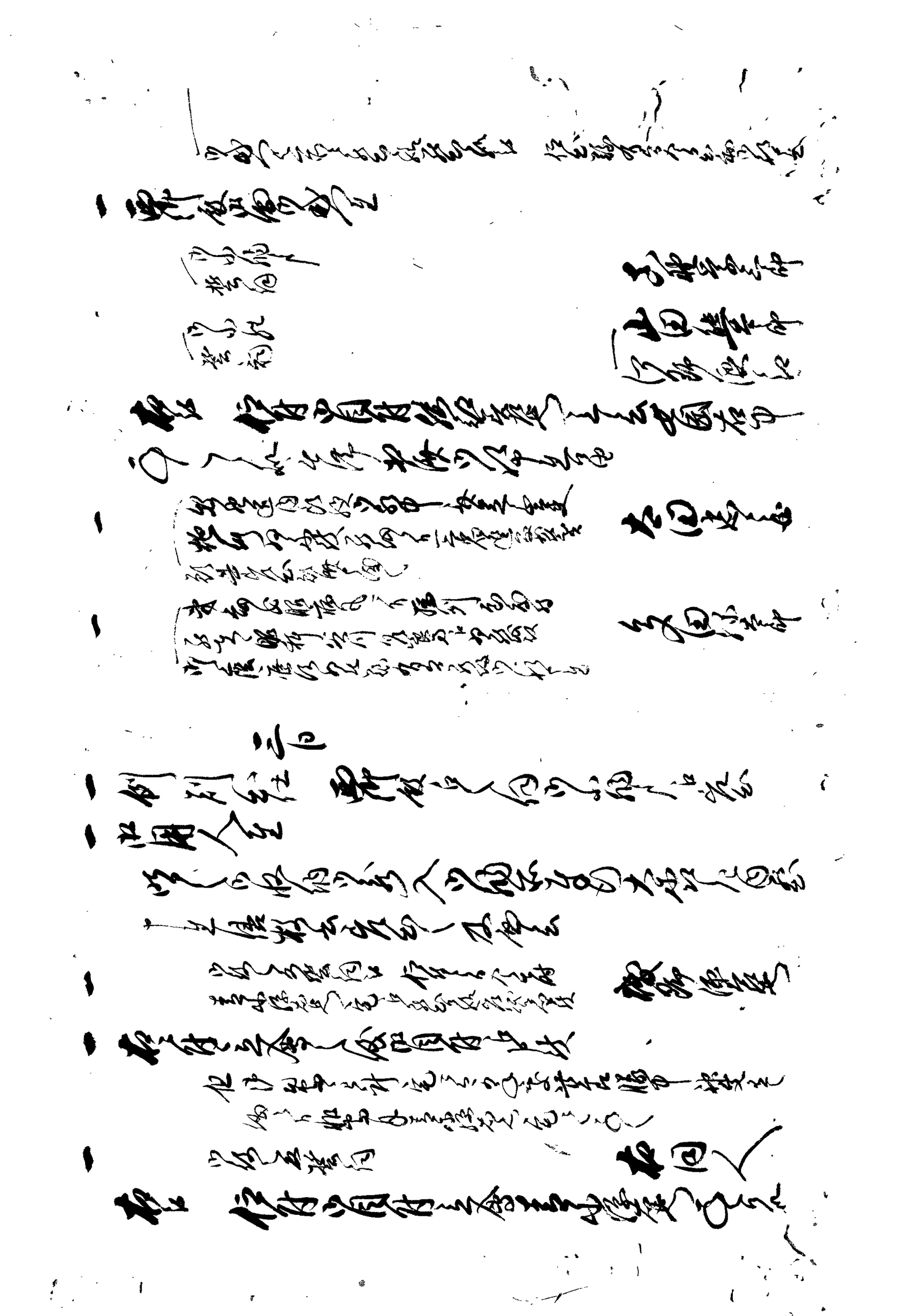

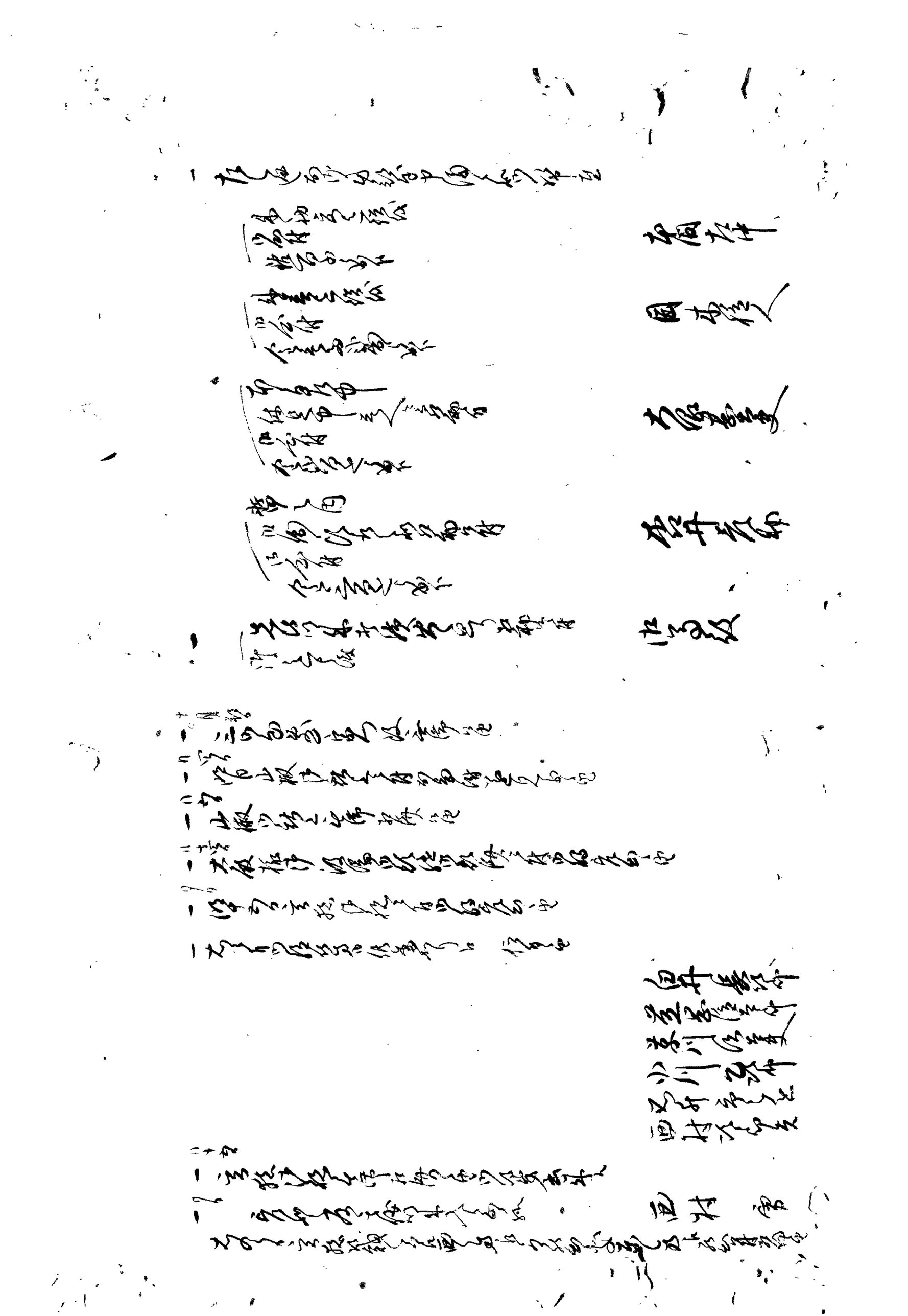

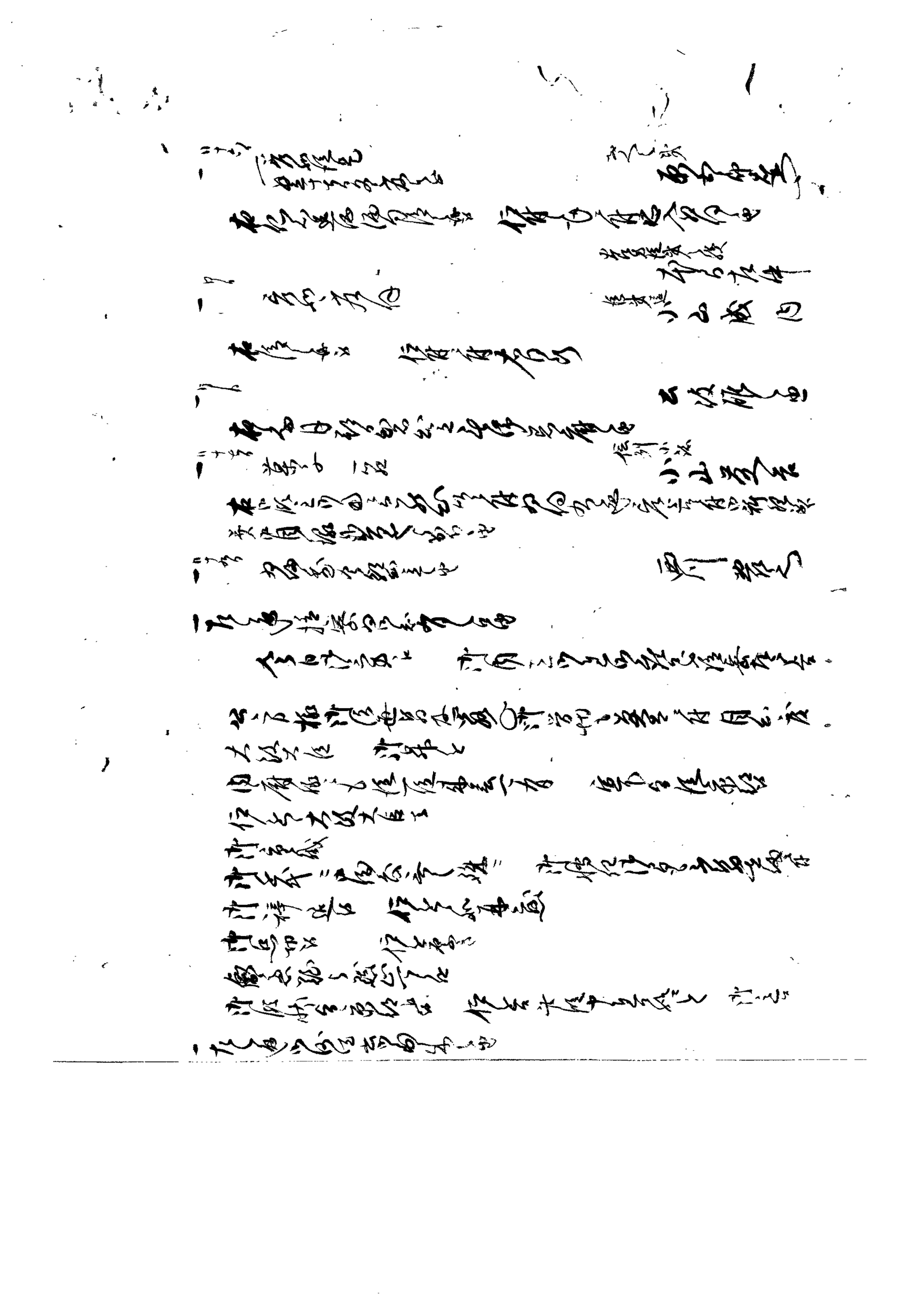

十月九日

松田権佐

其方儀今般書面ニ而願之内四ヶ所荒茶園

安藝郡内白井村給地

仰付且同郡植生村ニ而海岸荒蕪地壱万七千坪

宛行之

右被差免候

十月十八日

御請書

手前ロ 御請書上

一 御請状
御請書上

右於 御請言 仰付し

吉山石見守

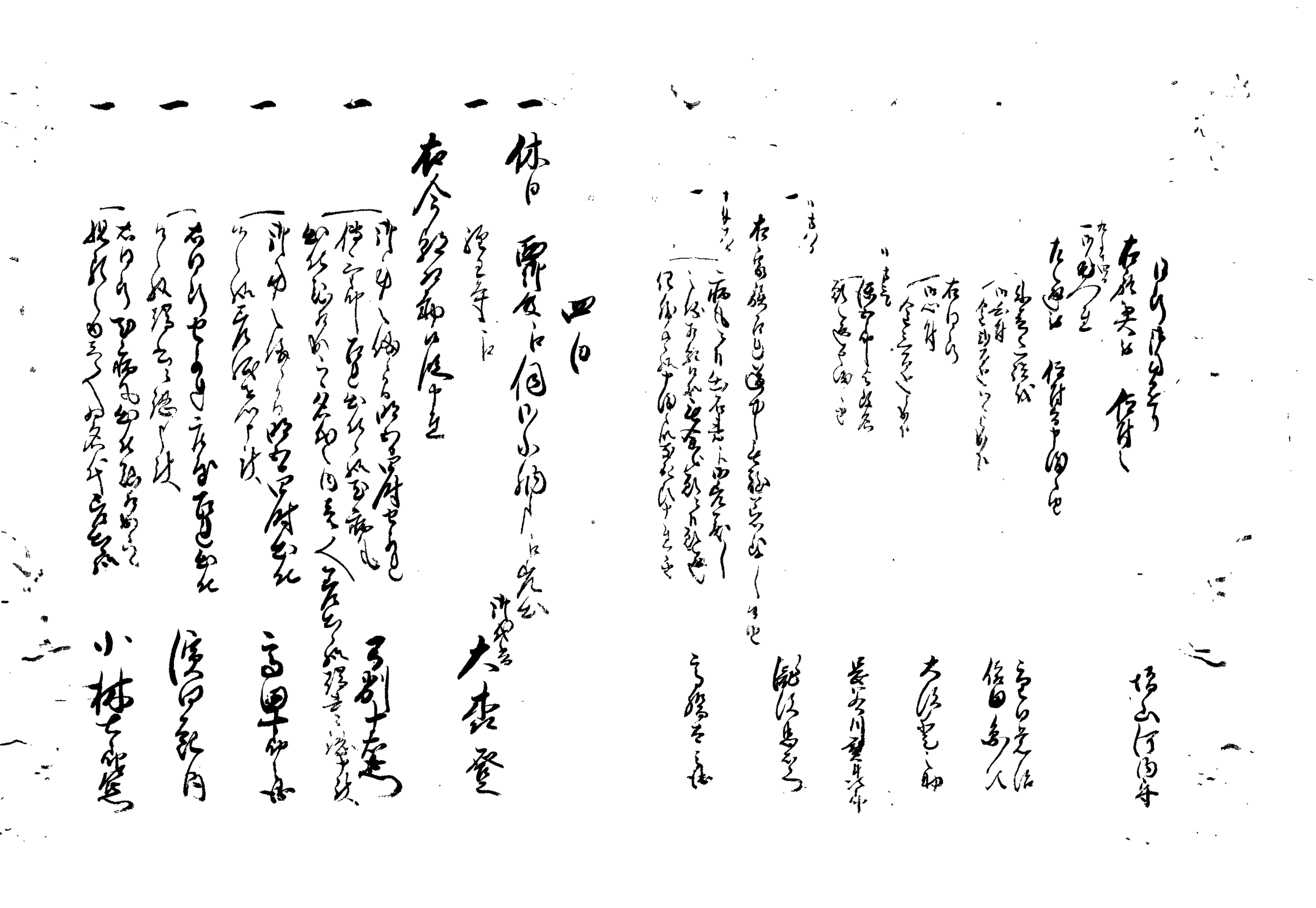

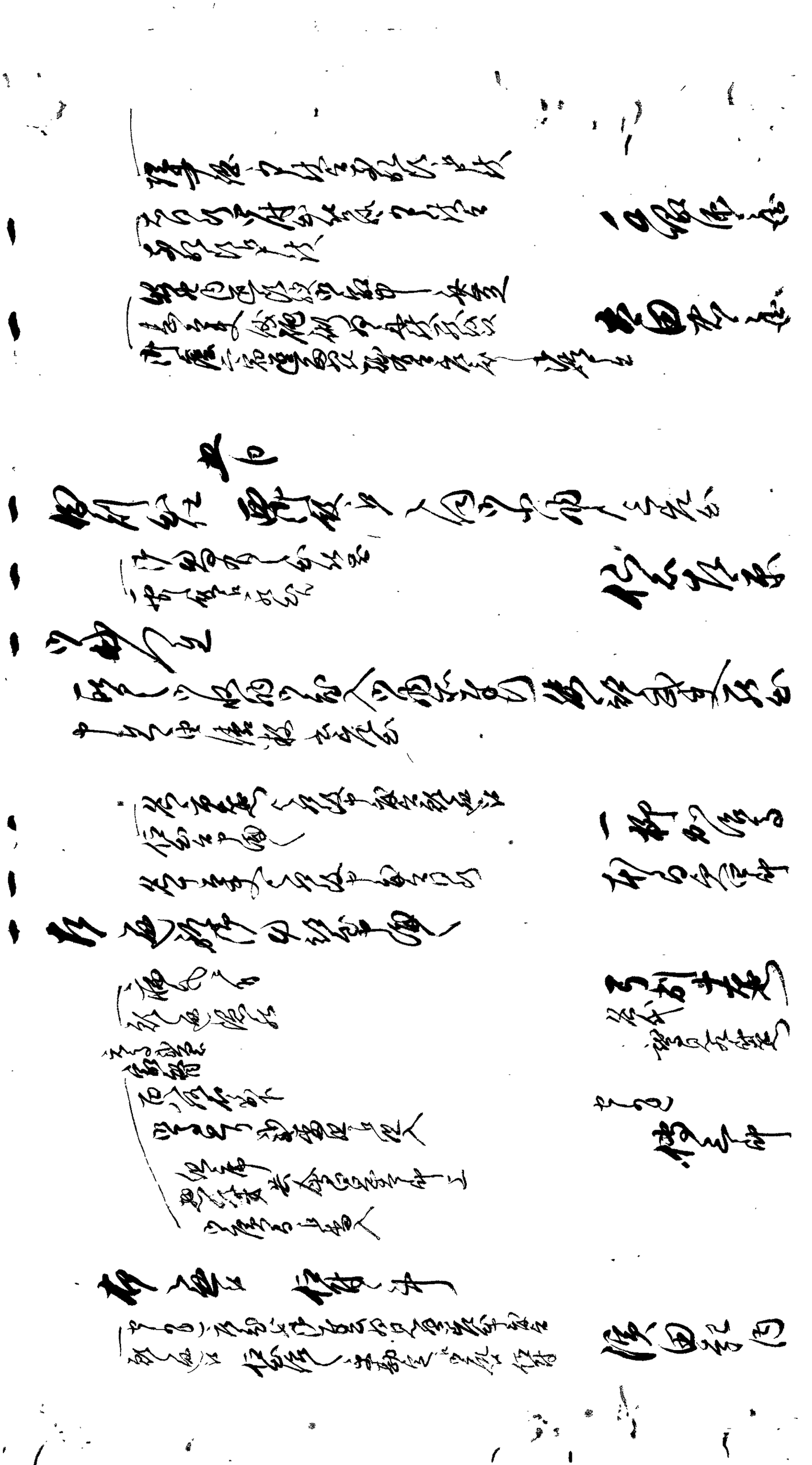

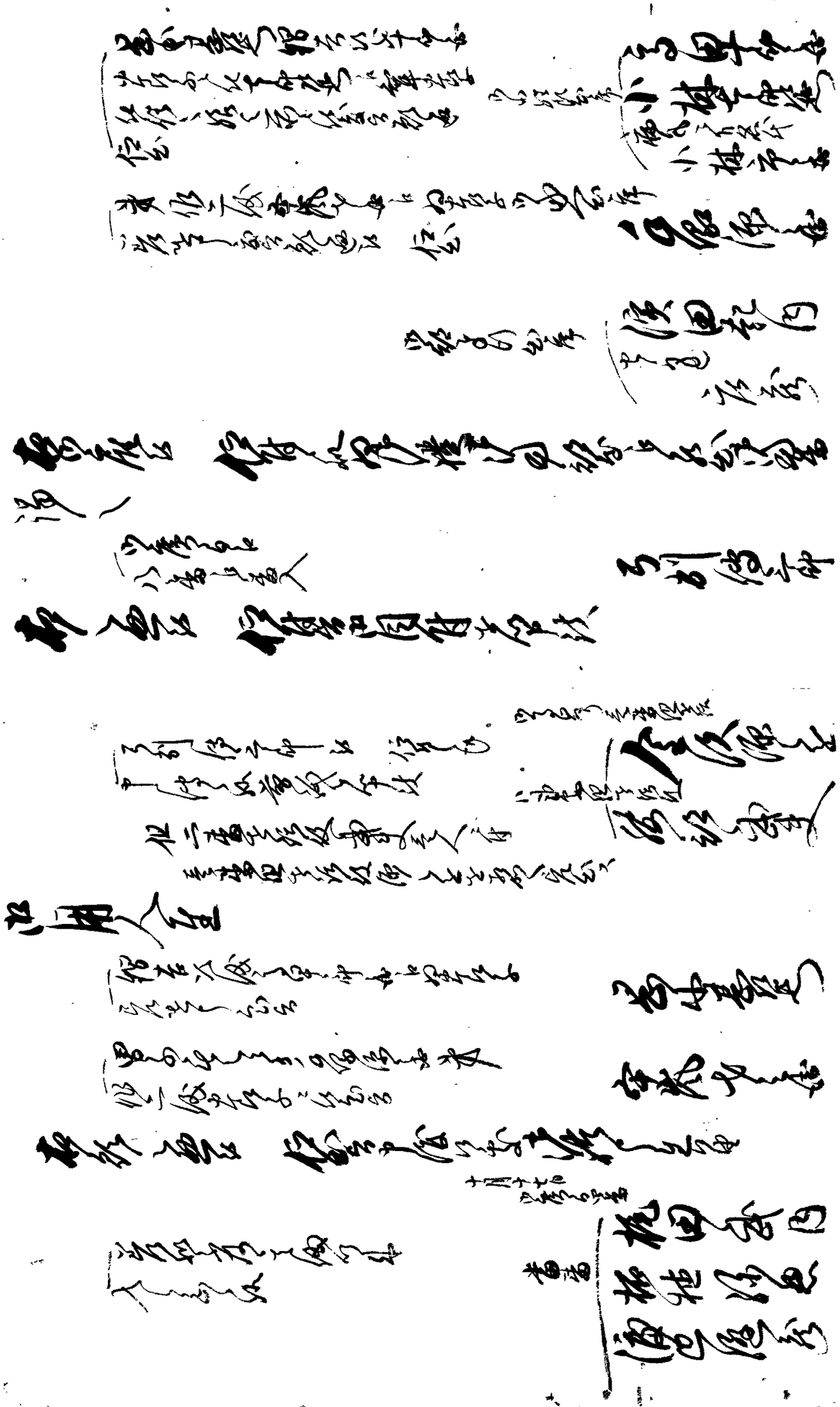

[illegible]

将又其御母儀ニ上意中候所ニ付候而、御返事之旨

一 右之御所御盃并信長より御盃之由候而被申之

一 休日 六日 西

御成ニ同御書院へ上洛

[illegible]

浅井 備前

一 御料紙

七日

御成ニ同御書院へ上洛

一 御名人[illegible]

一 [illegible]

[illegible]

一 [illegible]

一 右之[illegible]

右御[illegible]

[illegible]

右[illegible]月十九日如件

[illegible]

弓削[illegible]

西川[illegible]

一 此度道中記録之仕訳方書上帳ニ出来ニ付上ル
御届
一 厳根寺殿 右ノ根蘆ヘ御認之上可被仰付旨申来ル
中にも右御取計之事

一 松平安芸守殿ゟ願之通文書到来ニ付 桜井丹後守
一ト先ツ相済候ニ付右之趣承知 信濃守

一 御用人へ差上
一 松平肥後守殿ゟ申来候由 高橋右近殿
被申候所中ニも道中記録之儀ニ付承知之旨

一 休日 八日
一 御用相仕 九日
一 御用ニ付出仕
被申渡候ニ付御納戸ヘ差出置候
右御用向入念ニ取計候様申渡候
一 松平肥後守殿ゟ申来候ニ付右之趣承知 西丸
御渡し

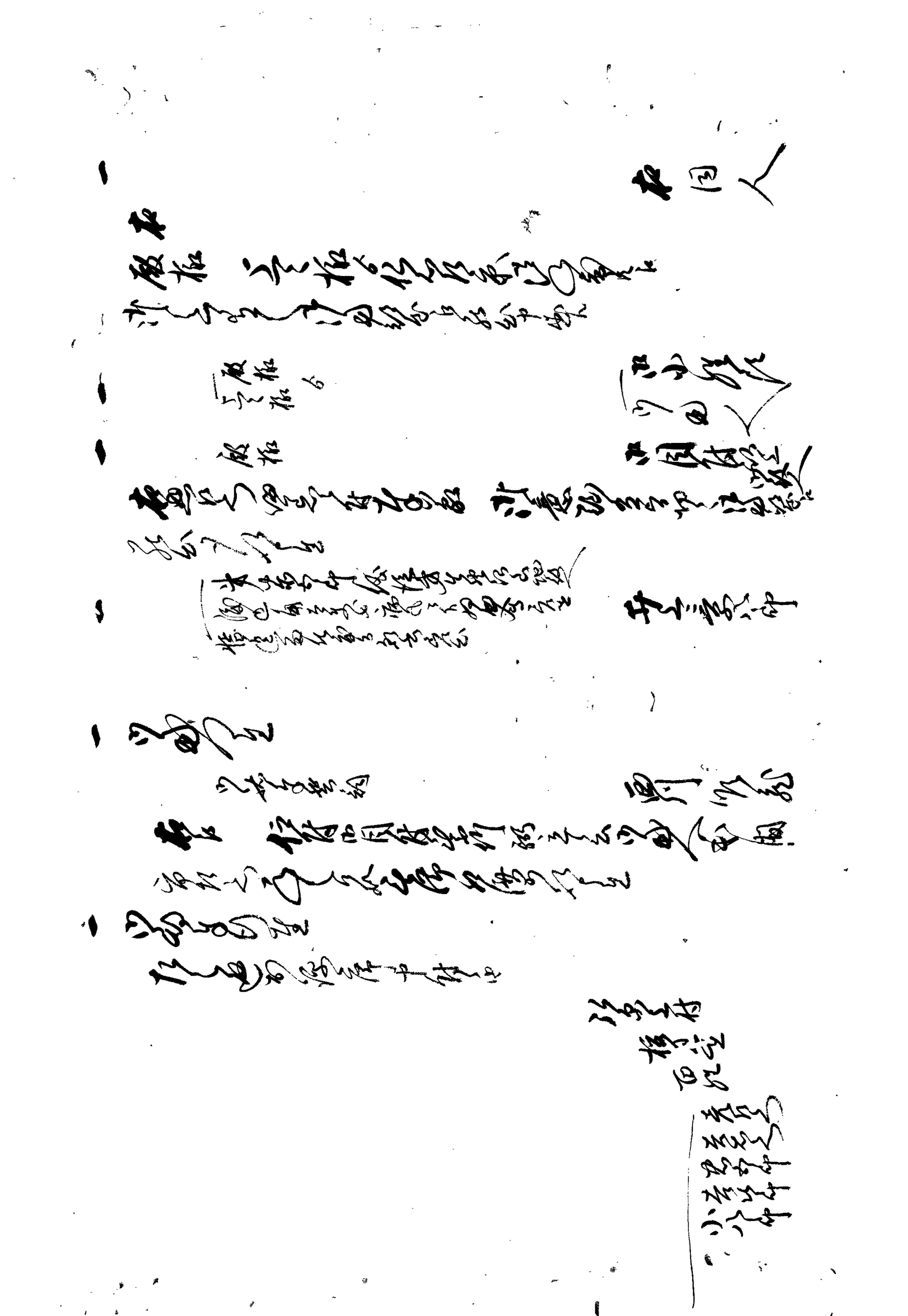

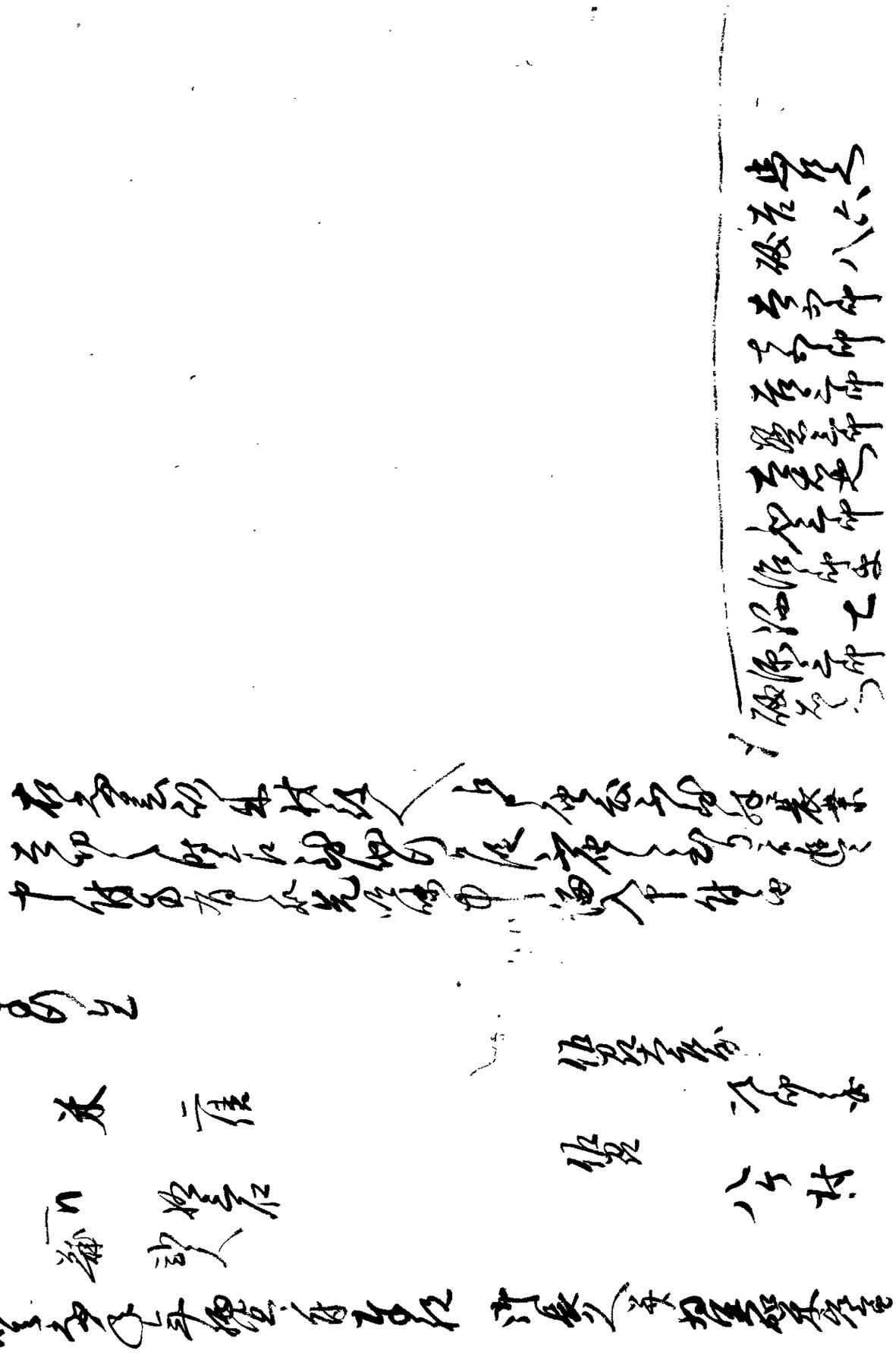

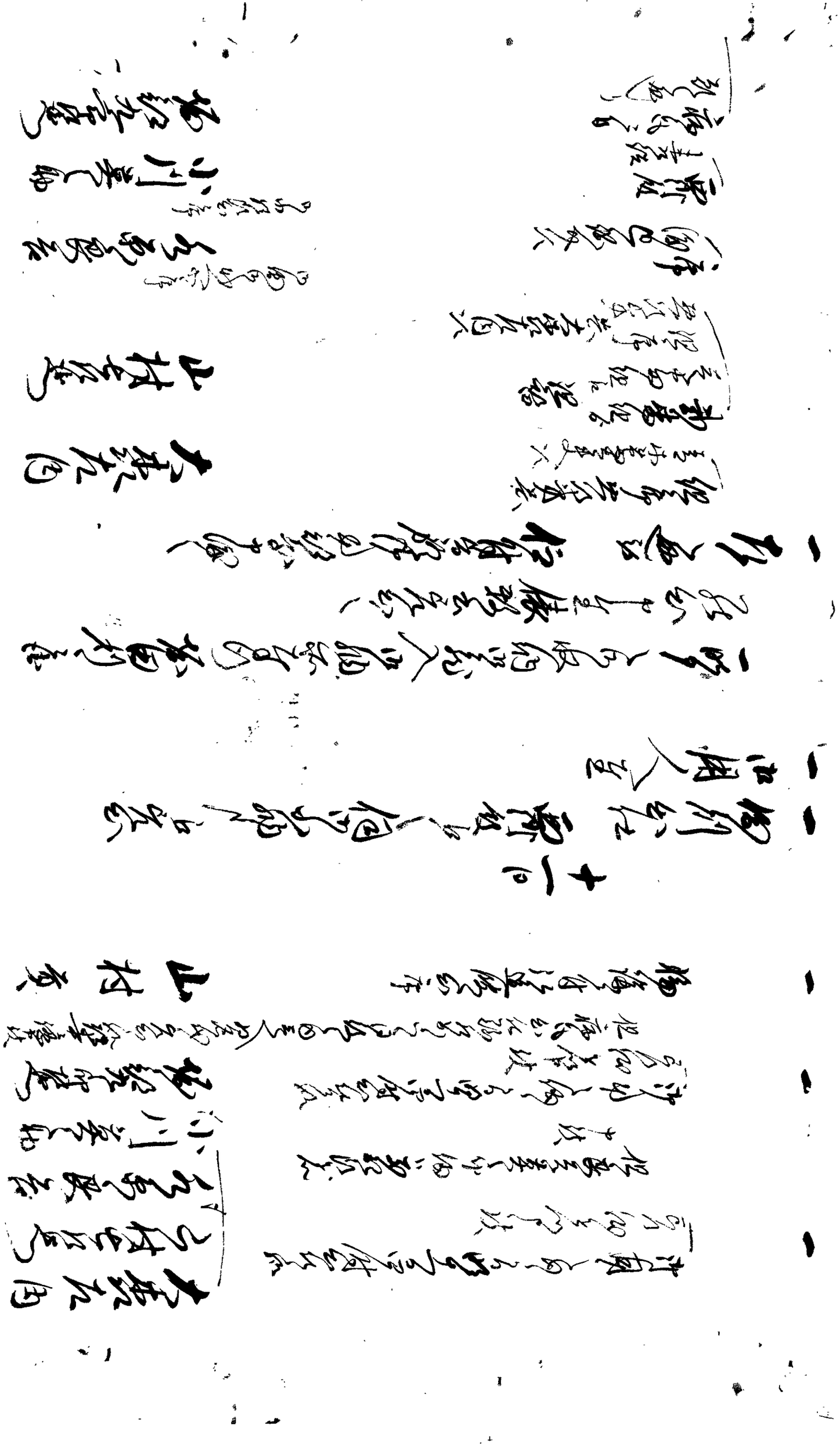

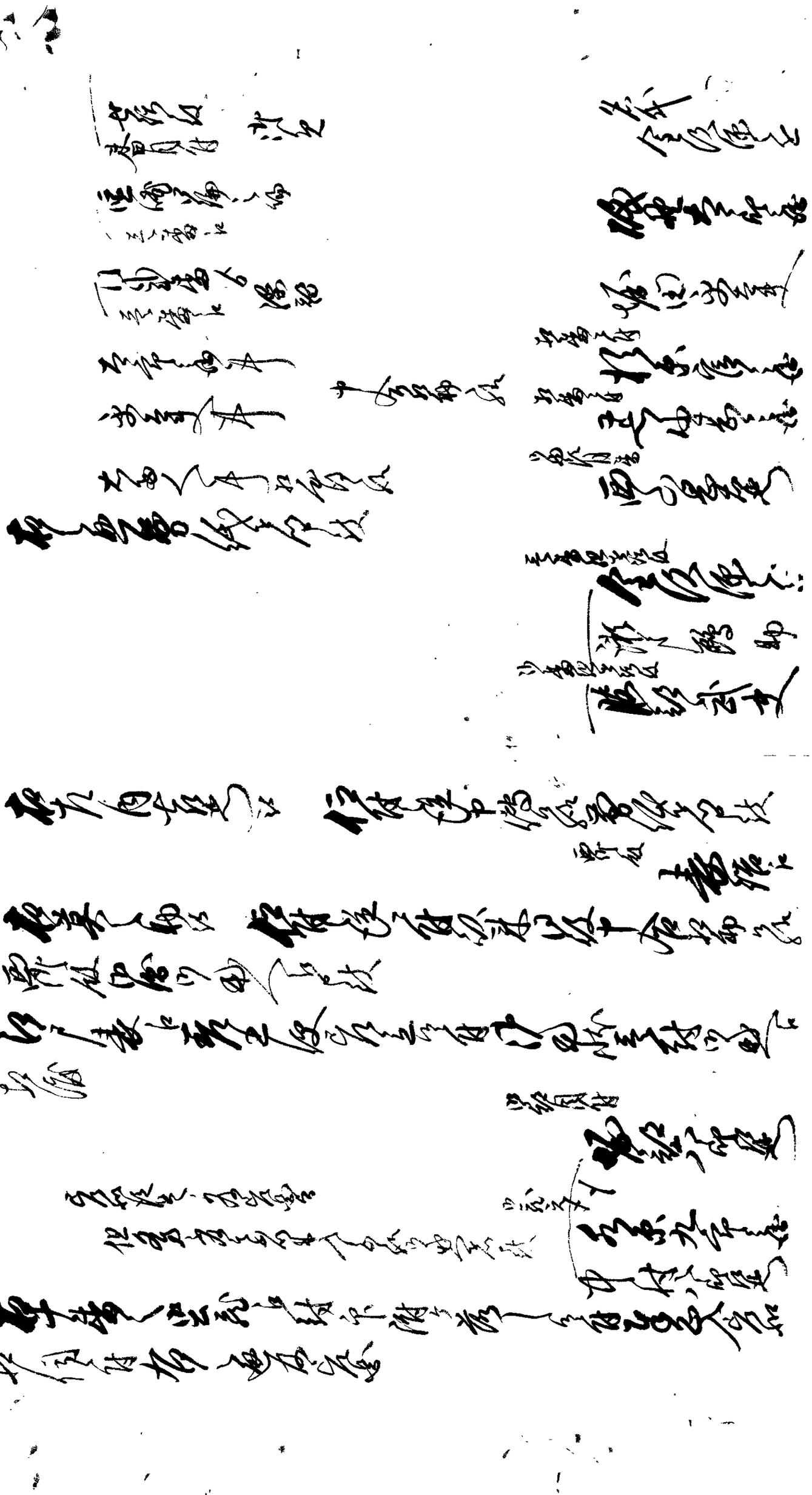

一 御通之事

高野大和守殿御渡

右御収納御蔵入之儀ニ付出役之者封印之儀入念可申候
御役人共立合之上封印いたし候入念可申付候
右之通御承知候

御承知
西田〻〻
森俊斗〻
中島遊
小松彦太郎

一 何事之事
右之通御席中付候

一人ニ而御渡之義ニ而ハ無之候得共私方ニ而御渡し候義ニ付申達候
但右之趣御承知被成候様ニ申達候事

美濃守
大蔵卿
豊印

一 休日 御用番ニ而御出勤之事 右之通

十二日

一 御用番 御用番ニ而御出勤之事 右之通

十三日

一 御出之事
一 御収納御蔵入之御用御差図之儀被申聞候
中之進殿ニ而申達候

一 何事之事
右之通御席中付候
御承知

美濃守
大蔵卿
豊印

一 [illegible]

[illegible]

一 [illegible]

[illegible]

一 [illegible]

[illegible]

一 [illegible]

[illegible]

一 [illegible]

[illegible]

十五日

一 [illegible]

[illegible]

十六日

一 [illegible]

[illegible]

[illegible]

[illegible]

[illegible]

[illegible]

[illegible]

[illegible]

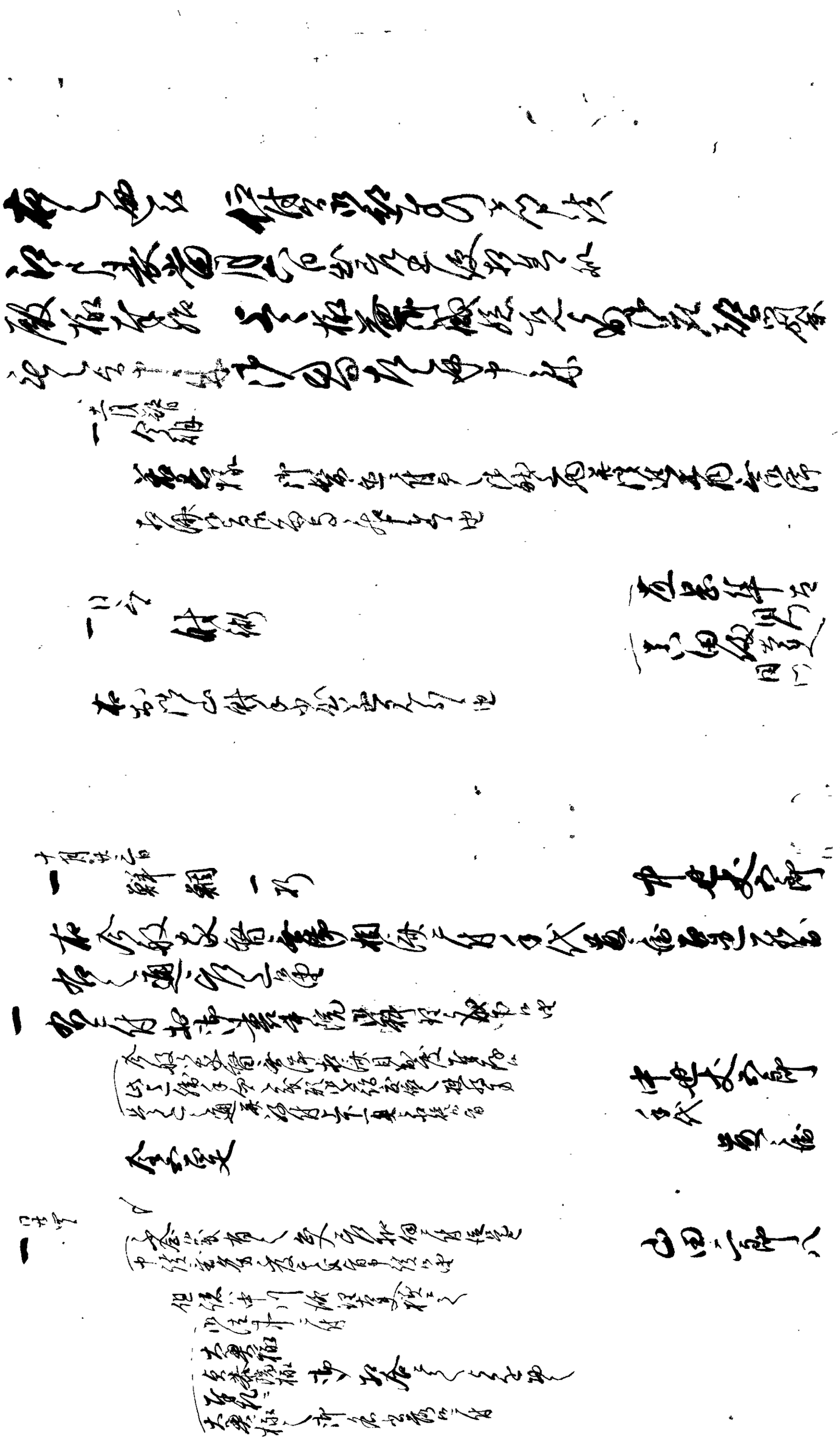

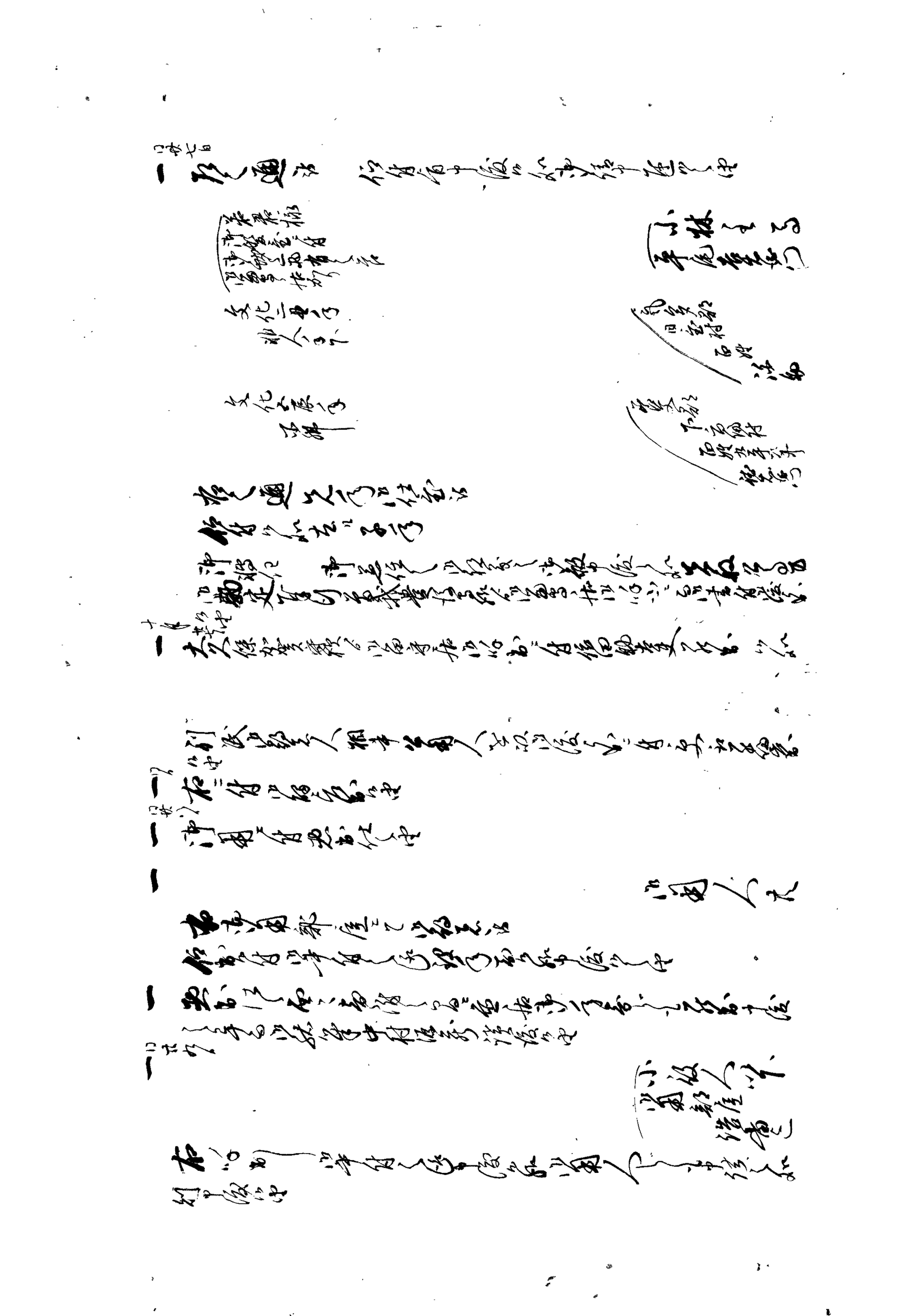

一　右書付之通
當二月廿五日頃参州額田郡□□村百姓清蔵忰ニ而
為質出奔いたし候同人廿三才清吉人相書
一　年齢廿三歳ニ相見候
一　丈ケより低ク中肉ニ而面顔長ク色白之事
一　眼細ク相応ニ鼻筋通り候
一　眉毛厚ク濃キ方
一　髪之結様常之通ニ候事
一　月代厚ク白髪少し交り歯ハ厚キ方
一　其節ハ藍木綿白縞單物并木綿茶色
小紋之帯ニ而同廉之自分脇差を携候由ニ而
若し紺か繪り之尺八節をも持参いたし候
右之通ニ付所々之者共其所ニ留置追而
右御代官松領並ニ預り至地頭ニ而中ニ右之者於有之ハ
石川主水正江可届出若右之者如何様之者ニ候共
早々其所ニ留置支配有之候分ハ入念可被申事
品々服ヨリ相知候ハヽ可申出者也　以上

戌
十月

松平上総介
御代
堀田丹波守

御地方書留
十月廿六日

右願之通大御所様御筆養子ニ付
於御書院御披露有之宮中御列座和泉守申渡
十一月朔日　豊後守殿　御使者
一公方様　同府様
若君様　御名代
時服七
若君様御使番
同
同様御用相勤ニ付為御礼
右於　御前御披露
同日
来ル十七日誕辰
文殊若君様ニ
吉良左兵衛督義央子ニ
右御使者書院御取次宮中御列座御使番
左兵衛督
名代
左少将殿
御使者
義央
松平大学頭
大久保賀寿
酒井雅楽寺
豊後守殿
御使者
伊達
伊予守殿
長城姫ニ及大名諸侯ニ
在中奇格

別し　思召を以金子二両被備候
候得し
右之趣各〻間列へ在同所同席申渡し

大目付

来月朔日
若君様御髪置御祝儀二百目〆半
勝出ニ付御用番之家治勘定仕支配西丸江罷出
右之件若狭守殿河守様西丸玄蕃殿
御用御西丸若[illegible]中江相回半

但御初而御祝儀ニ付両三ハ若年若狭守殿御年
田中玄蕃殿宅江以使者御祝儀申上半

一右出日ニ付町奉行ニ而ハ使札ニ而も
一両御礼半

但右出日ニ以御部屋格拾万石以上ニ而使札差出ハ
一両御礼半

一右日翌月又御祝儀ニ付[illegible]ニ各部之江
書ニ付ニ而御顧ニ

十月

来月朔日
若君様御髪置御祝儀ニ付被之
公方様
御台様江
若君様
二種千疋宛

拾万石以上

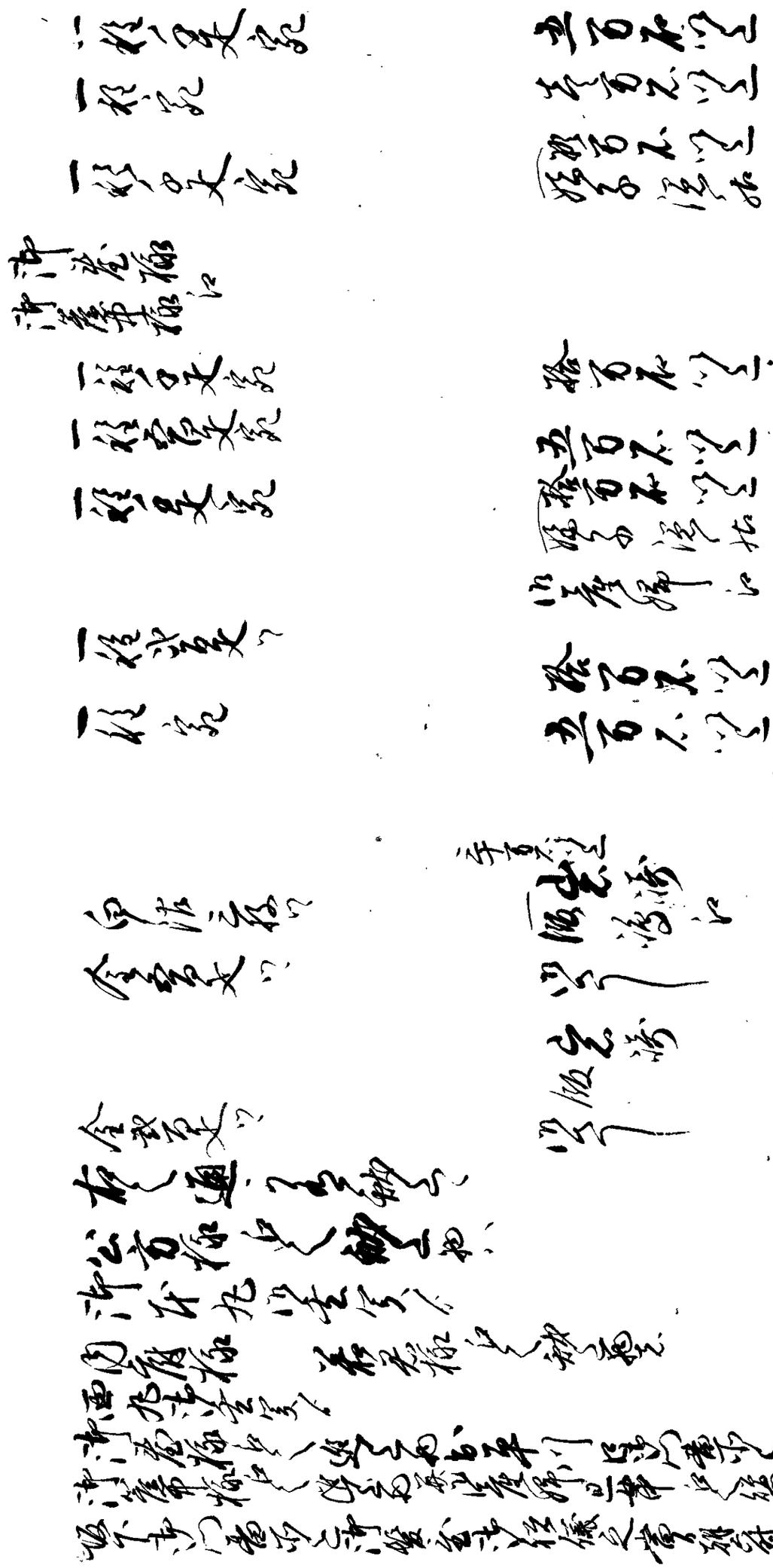

[illegible]

亥二ヶ所手当

大豆壱石　　　　　　清七殿より

〆

御立直

一米壱石　　温容殿より

　但分米年給ニ成候ニ付元方え渡

　　外　[illegible]渡

一大豆壱石　清七殿より

　但分合年給ニ付渡

御札限
石橋より

御結
石橋より

一御剣出仕　西御殿より　何御小納戸より

十七日　曇

一諸事　[illegible]　　　　　山村　貢

一本庄極　　御代参被勤候事ニ候

　　諸御　　　　　　　　　工藤修

一本来廿五日御対面之儀御沙汰[illegible]有之候

　[illegible]

一右之通御用之儀[illegible]十九日[illegible]

　[illegible]

十八日

　　　　　　　　　　　　　　岩瀬[illegible]

口上

一 御用之義（唯今五日御用ニ付 之間作法有之候也）　仙左衛門

一 御奉行之御書面月日付出役御書継之事以テ申上ニ
（了簡之儀者後ニ仕候）

一 御奉行之御方出役人以下唯今日出仕之取計候
（是迄ハ右之通）

一 右之通ニ 取計候 [illegible]
（酒田屋 御用番江）（御届書）
大番頭

一 右同人御用筋ニ付 御届 [illegible]
（是迄御届出ニ付 先例之通）（御届書）
酒田屋 名代 [illegible]

（大坂出之 御届書ニ）（御届書）
[illegible]

一 右同断 御当番之儀 [illegible] 出役人江
（取計）

一 休日 雨天ニ付 何 [illegible]
（江戸表御達 [illegible]）

十八日 晴

山村 貢

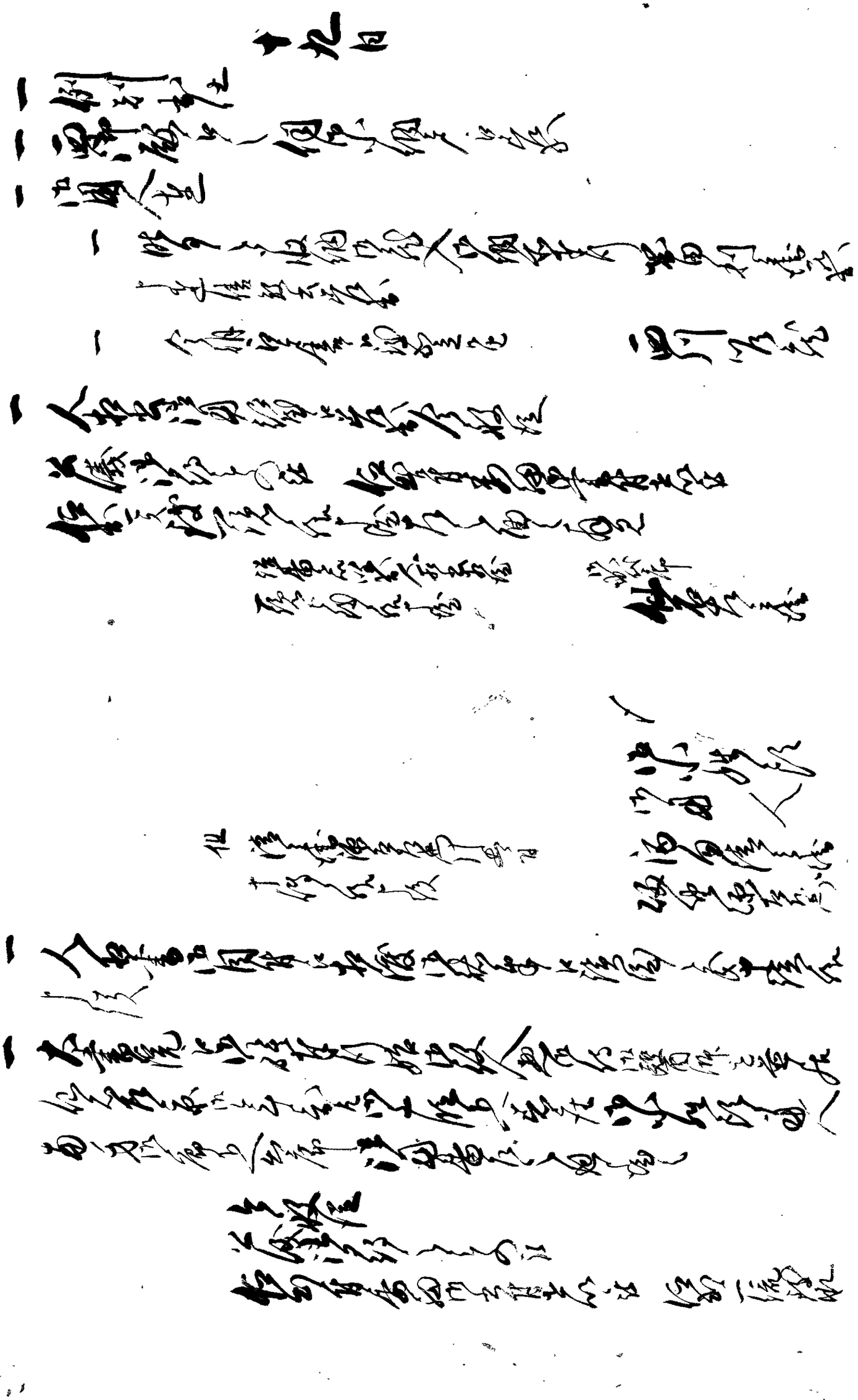

覚

此度年寄共被召出候人数出候ニ付
右御筆頭并御繕ニ差上置候者
右役人共江申渡候儀被仰付
同所名主并名主中等御役ゟ出役
御屋敷之儀者追而可相渡候
但、人数之儀者申聞候節可差出

一 右之人相書御渡被成候筆ニ而御目付江以及差図
一 右町役之者共御呼出之上被仰付候節、中役人共江
中役共付被仰渡候、御番所ニ而も申談、町役、中組共
番所ニ而中役書付相渡候ニ付
一 出来候ニ付、小役人共、中役、組頭中之者共ニ相達
一 御目付江

右之通中役之伺之通付候様申達候

後施町
御紙之
御免
右代り
御紙之
御免
右代り

金沢源之進
小田切[illegible]
堀新五郎左衛門
増田物右衛門

町方江
出役中江

一 右之通寺社奉行江申達

一 兼而御達之儀ニ付、尚又申渡候、当限御心得ニ而相届候様、追而一流組之御相談之上、武郎江相渡候様、当時之義ニ付、諸事相渡可申候、尚又江諸役人共承知可致候、然ル上者遂吟味可申候

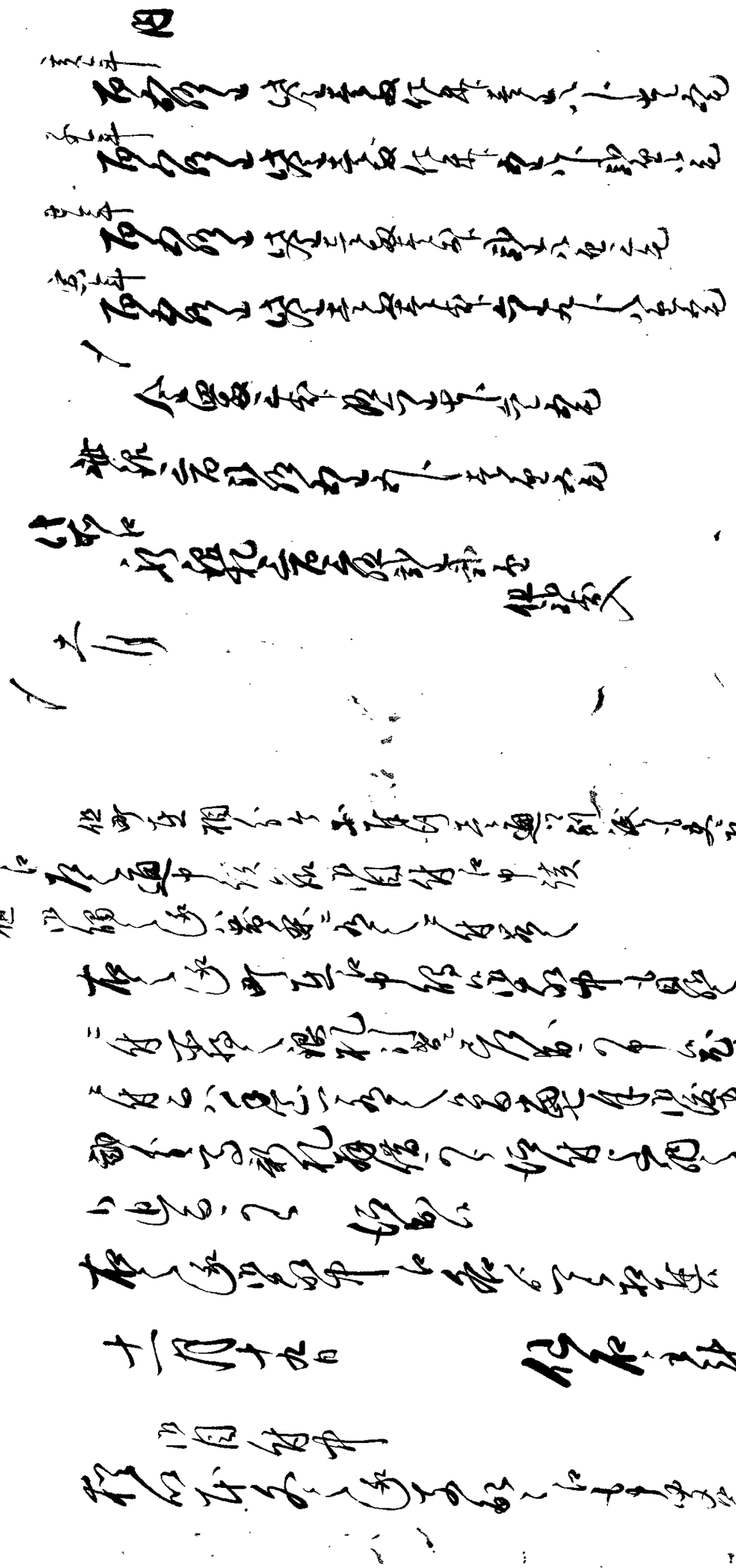

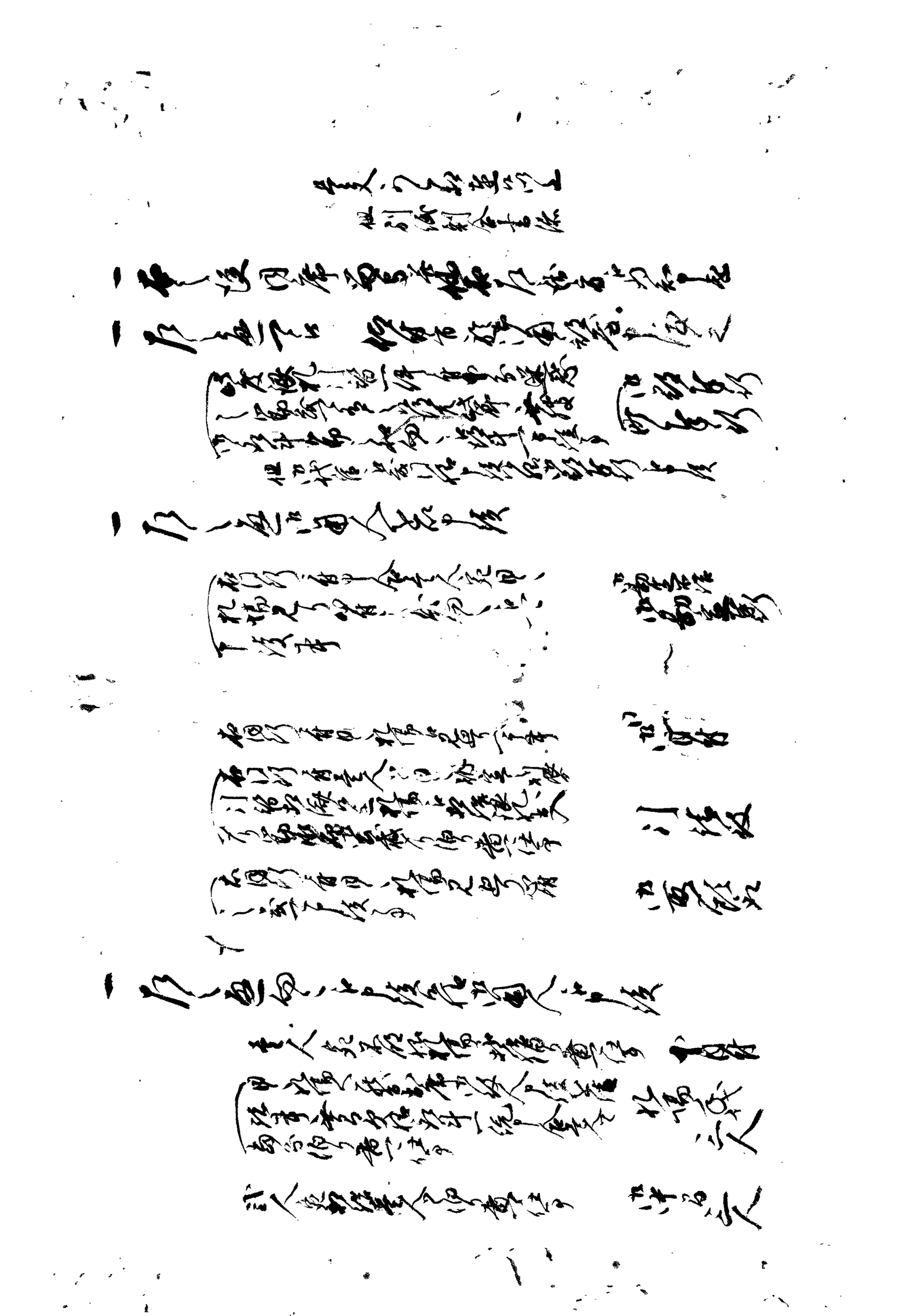

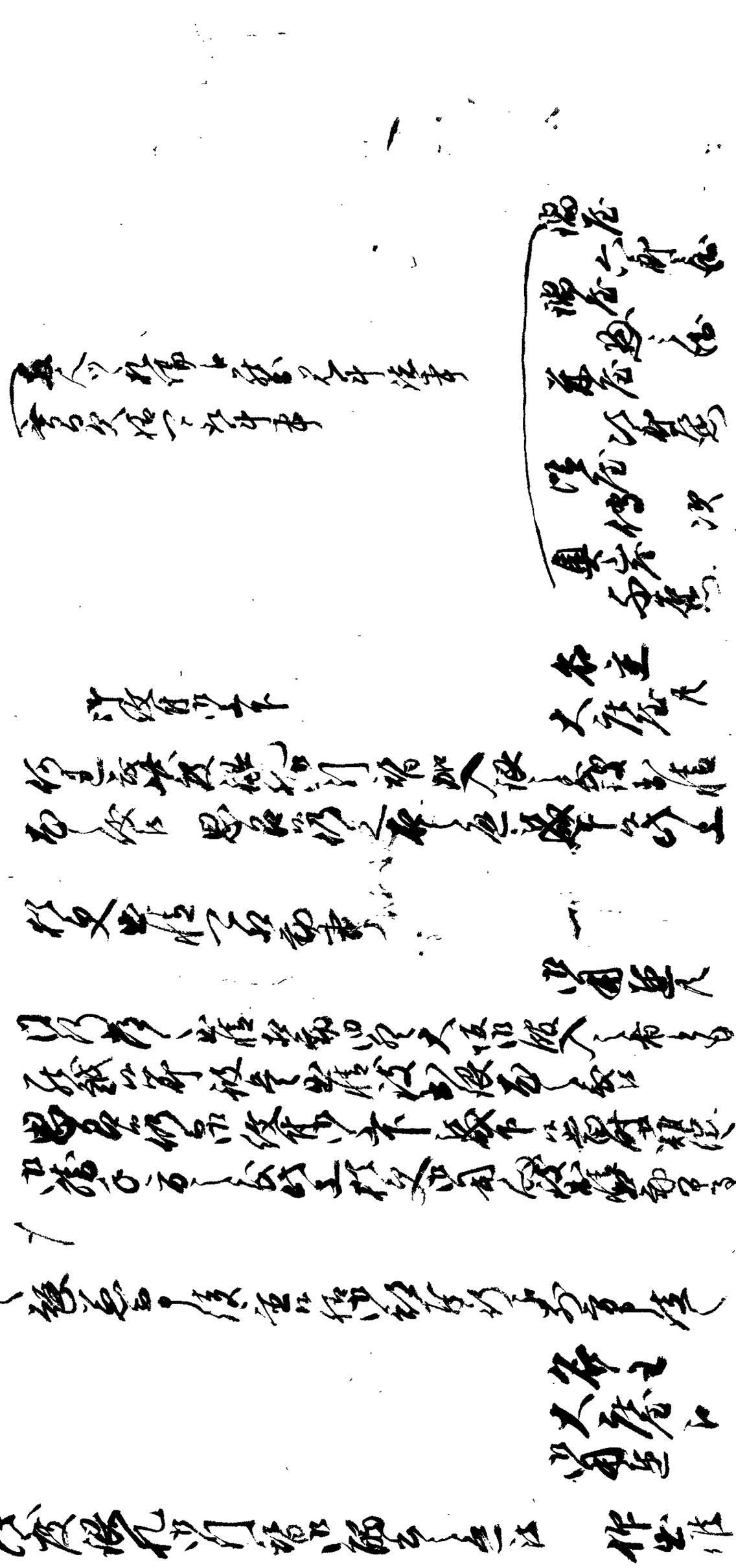

一　何連も一ケ知之通全年御済ニ相成候ニ付
右御見分之儀同月下旬廿五日迄致候ニ而も一
為之候ニ付当村ニ而は極月廿日頃之米何連も取
急ニ不仕候由ニ付二人相遣ニ有之候間御頼申候

西御殿

寿信

一　右ニ付　御代官様之御役ニ相勤候御役ニ而
勝興ニ而も為之又ハ相役男殿ニ而役所なとも為之候義
ニ而当時ニ付御家御役儀相勤仕候様少々自ら役付相願附
候義ニ付御役出ニ而御役儀申筈相勤候様相願候間申候

廿一日　快晴

一　例刻出仕

一　西御殿より伺御小細戸　江罷出

一　御殿中間方之処
右之趣取次申出候得は日　御用部屋中村御達

御不都合之中
御家老衆
板倉左近
徳恵
利平次
太平
小助

[illegible]

一 [illegible]人足

右之通[illegible]

[illegible]

一 [illegible]人足

右[illegible]

[illegible]

[illegible]

一 休日　正二日

一 御[illegible]　正二日　西御屋敷[illegible]

一 [illegible]人足

一 [illegible]

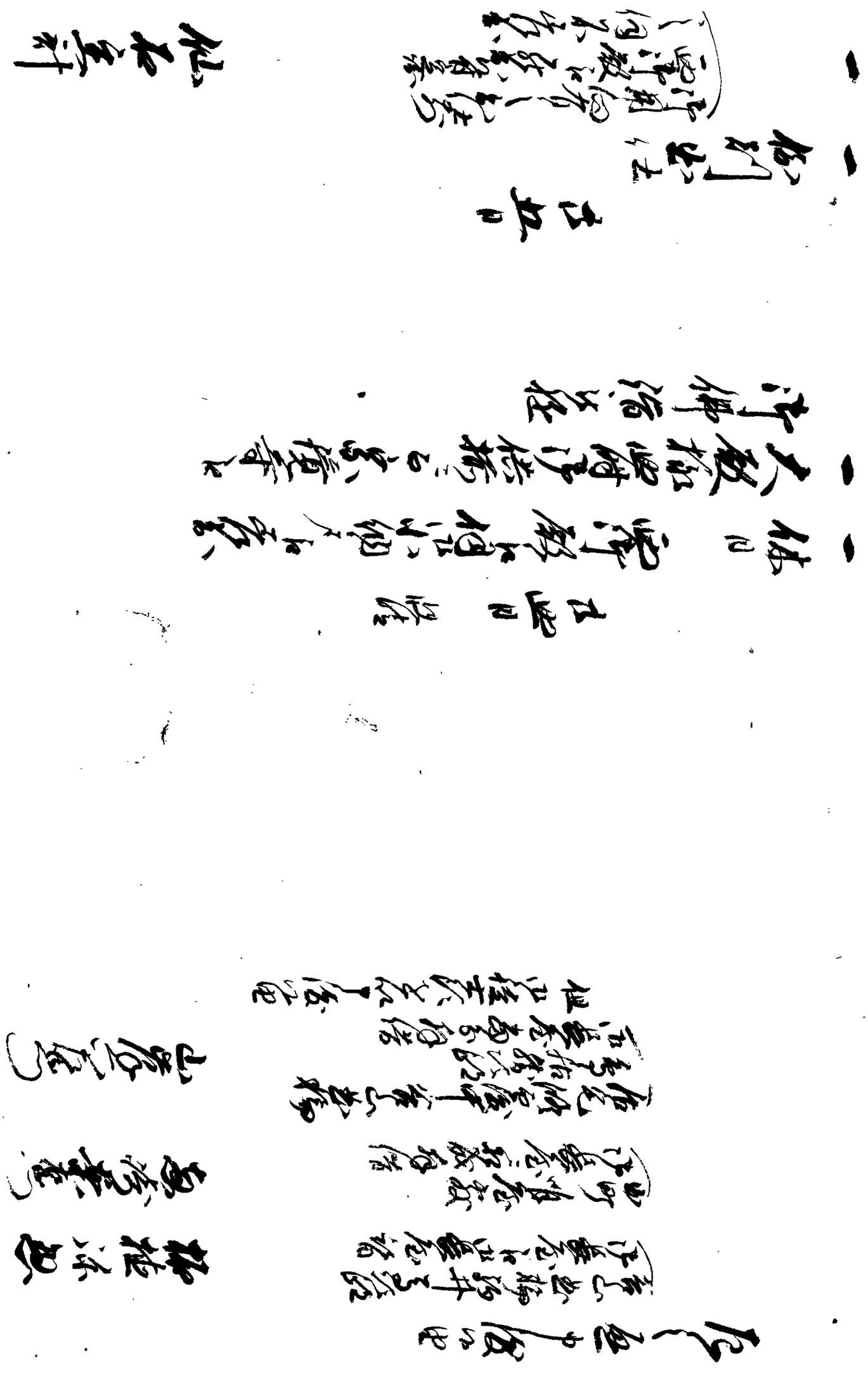

[illegible]

[illegible]

[illegible]

[illegible]

[illegible]

[illegible]

[illegible]

[illegible]

[illegible]

[illegible]

[illegible]

[illegible]

[illegible]

[illegible]

[illegible]

[illegible]

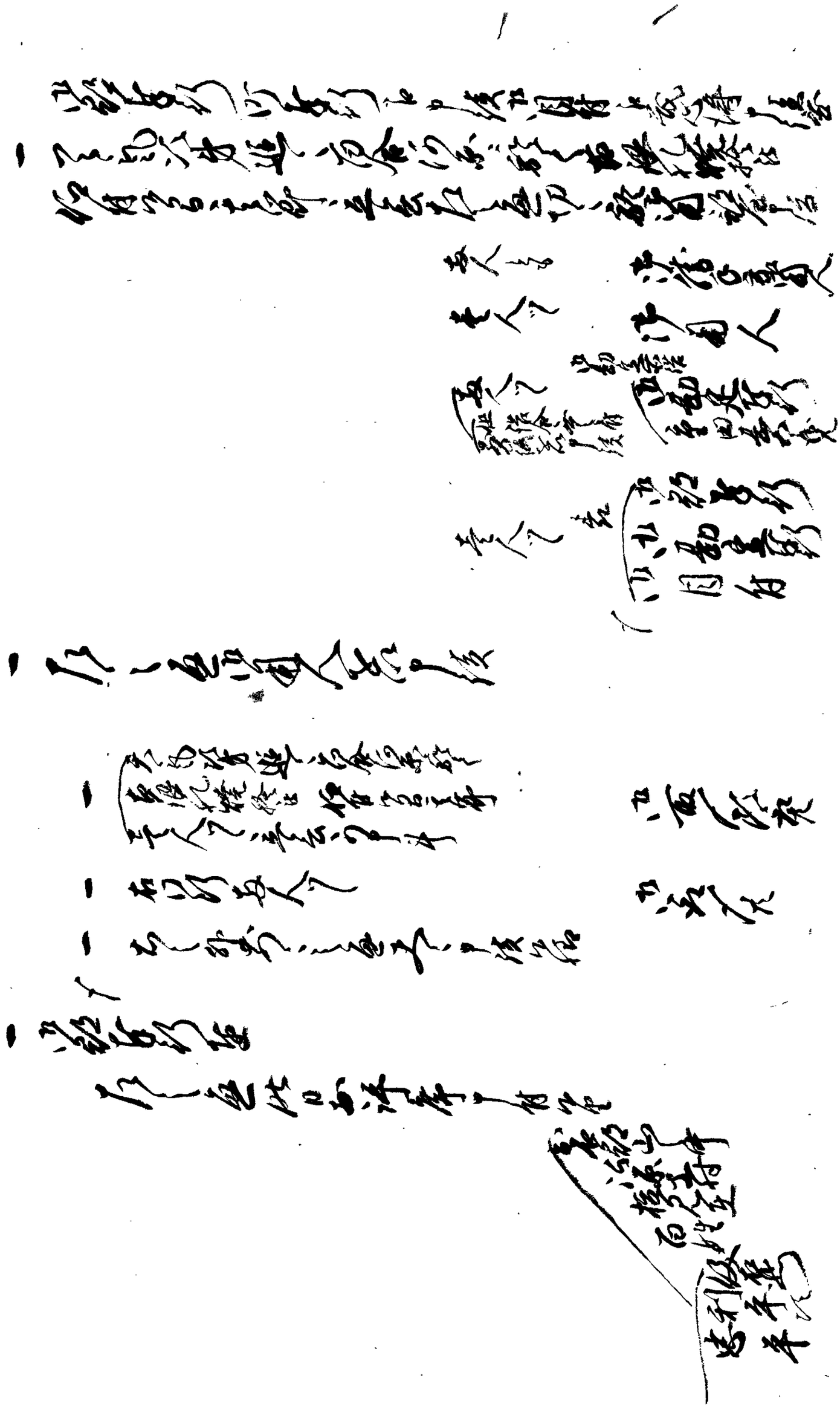

小勘
表勘
[illegible]

不便ニ候得共酒入中村金進ニ一反以候[illegible]
是ニ而[illegible]遠[illegible]
梅[illegible]
[illegible]
[illegible]
[illegible]
[illegible]

十八日 晴

一 休日 西殿ニ而南賀[illegible]小納[illegible]

一 石道場稽古[illegible]

一 江戸表当月十九日出之便到来右和[illegible]

一 [illegible]

　　山村貢

一 [illegible]

一 年齢十八歳

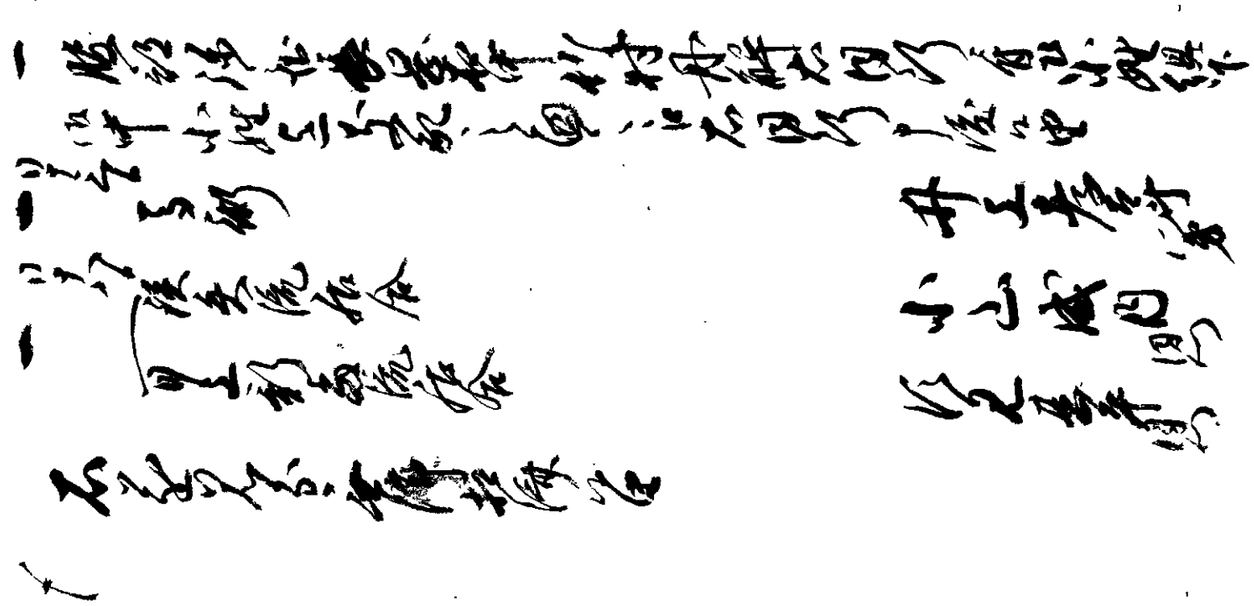

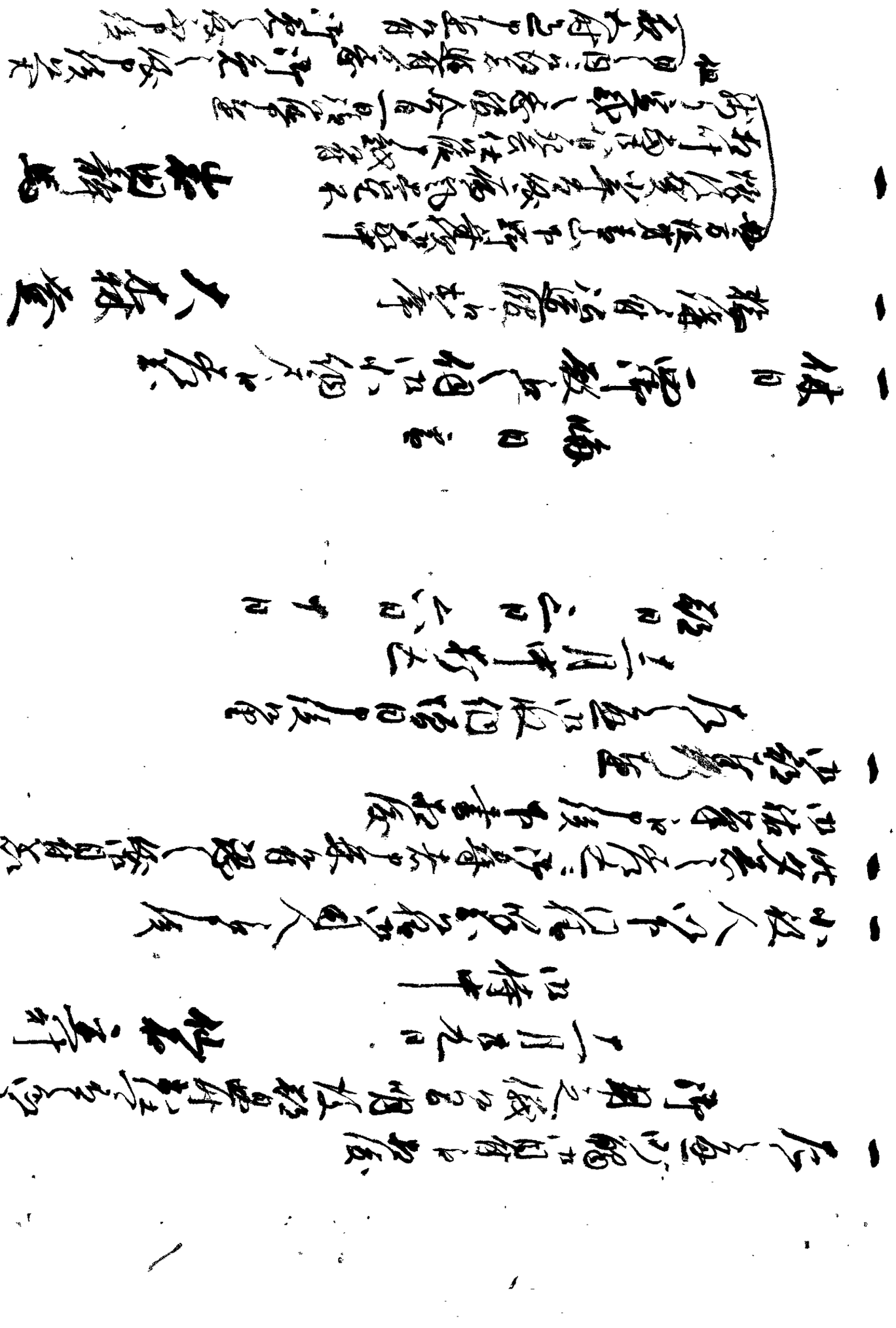

出石藩

御用部屋日記

文政九年十二月

出石町公民館蔵

文政九酉年

御用部屋日記

十二月小

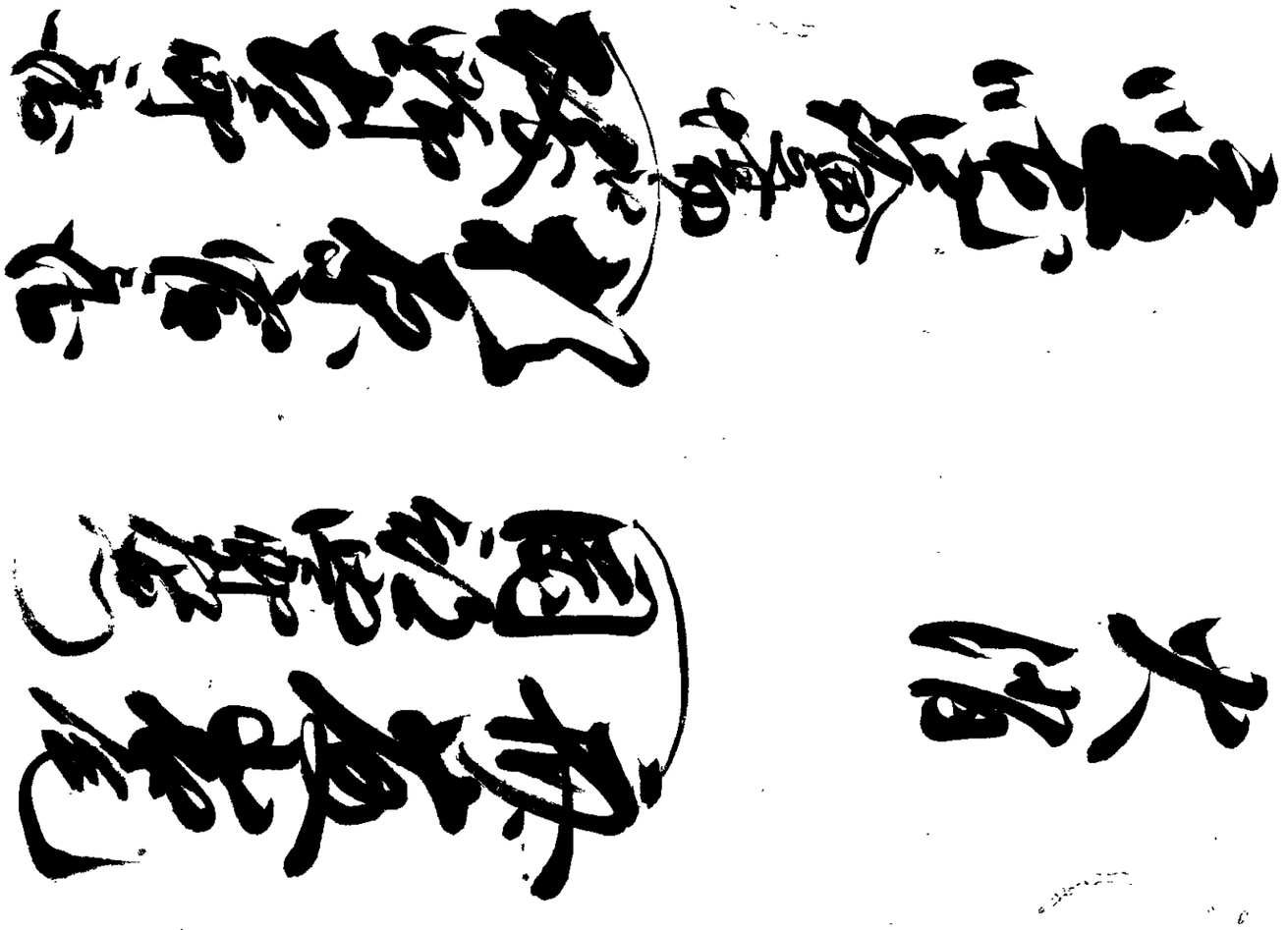

一 御初出仕 [illegible] 日 亥

一 両御殿江当日出役儀伺之候処小納戸江
罷出

一 御子様方江当日出役候ニ付出役人之義申立ル
忌明之後申達
岩田静馬

一 出当番引渡
今朝 御掛見廻り江和出引紙差遣

一 宗門帳引渡

一 先月中出役中人別増減書差出

一 出役目附引渡
[illegible] 出役人江達

一 [illegible] 巡回仕候ニ付
[illegible]

一 同断 江戸表
当日出役候ニ付

一 人相書御用部屋江差出今般
公儀御尋之者 [illegible] 書付
[illegible] 一覧 [illegible] 見
諸国 [illegible]
人相書相渡一覧
[illegible]

仙石左京
小姓組
小納戸
御用人

一人扶書作月付ト扶渡作法筆ニ渡シ之ヲ
作法ノ中ニ

一大書院ト作法奉行ノ時作役人題作西作
筆扶他ノ方ニ原作年号ノ上ニ花作法
小注ニ作西人名ト貢ト奉行ノ中渡作通渡
今渡法

公儀御尋ノ事　扶書付ト花
扶書ハ一統ニ渡ル所ノ名

扶中渡年号作法年人扶書渡ノ
扶渡年号ノ上ニ書付ト医ノ文ヲ

渡ノ中ニ渡ノ扶ノ名ハ花ノ人ノ名ハ
渡ノ日ノ奉行ノ中ニ作ノ渡ノ
渡ノ法中ニ渡ノ原作西渡作ノ
渡ノ法中ニ渡ノ年号ノ上ニ

但人扶書ハ月ノ方ノ名ノ記作法
書

一扶人扶書渡ノ作法業ノ作月付ノ花渡
一扶作尋ノ事ノ渡作側ノ作渡ノ
西作渡作側作西人渡ノ
奉ノ小中ノ所生ノ小中ノ渡ノ
書付扶渡

一御尋ノ事ノ小役人ノ作下ノ小中渡作法中
渡作西人ノ中

一原ノ通作月付ノ中渡作法

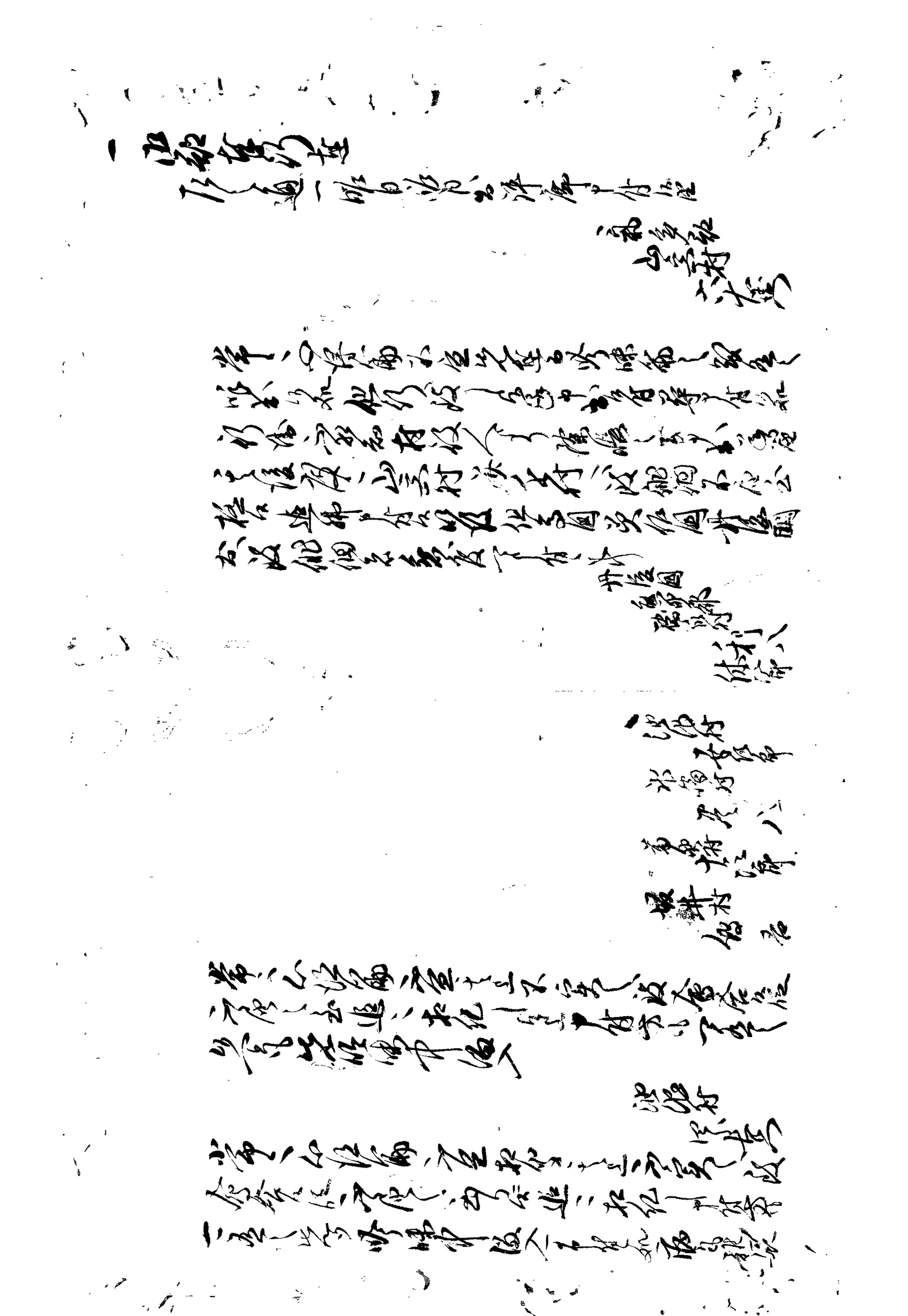

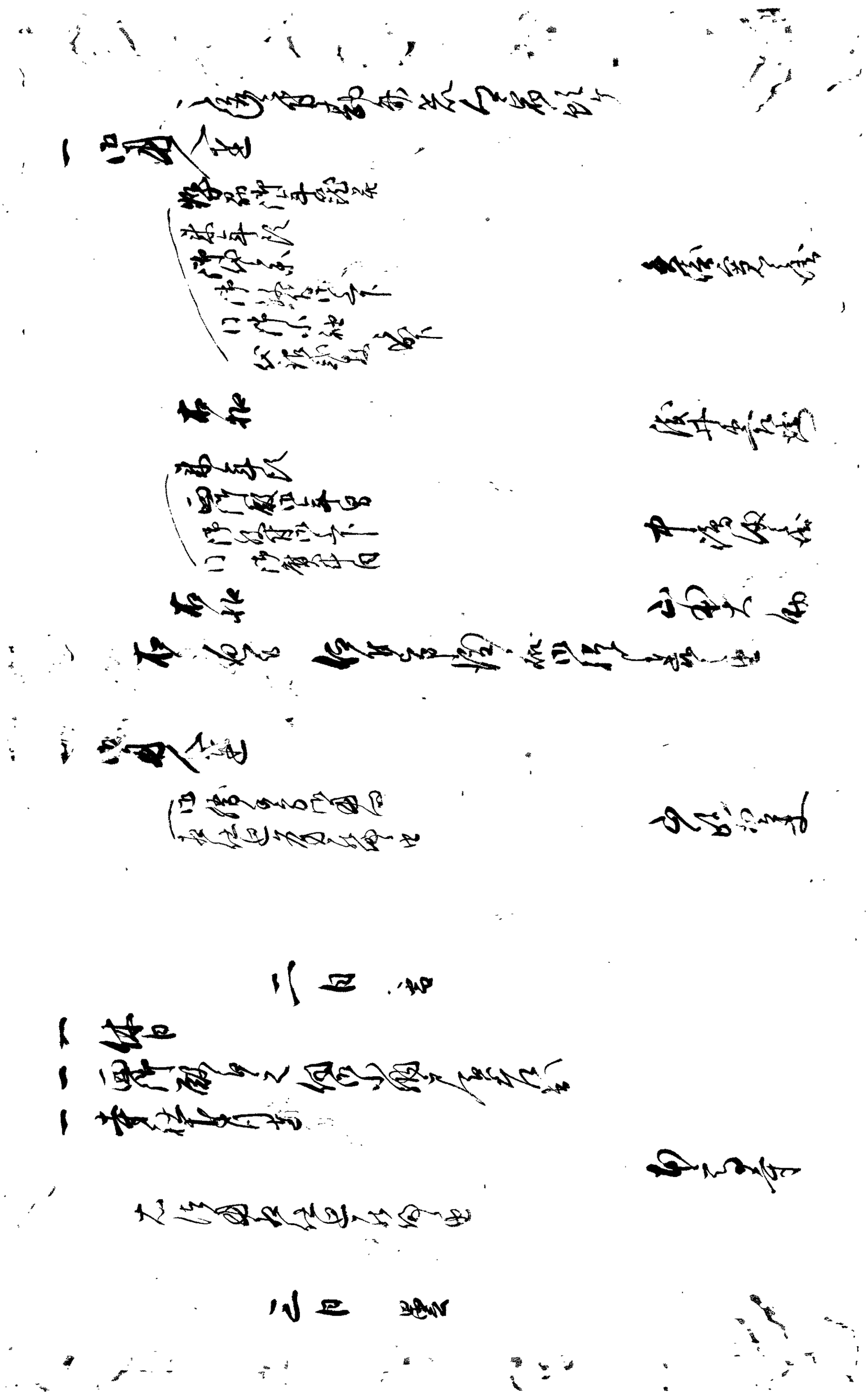

[illegible]

[illegible]

[illegible]

[illegible]

[illegible]

六日　小雪

一　御判出仕
一　両御殿江之御使者小網町ニ而御座候
一　右ニ通売出之儀被仰付
　　御用番江御使者差出
　　御定之通御届相済候事ニ而

　　錫壱ツ
　　　江戸表ニ而御預ヶ置候
　　但石京賀ニ而
　　　ニ而御定之上
　　御年寄御登之上ニ而
　　　御書状相渡

　　仙石民部
　　青山傳蔵
　　大久保
　　山村　真

一　御留守居御入来
一　昨日之御取調被仰付候御網御用御渡被成候事
　　伝蔵より差出
一　御触書写
　　右ニ通一昨日当番御中へ差出

常々心得方之儀ハ先達而被仰出候通可相守候
宿方ニ而も右之趣相心得可申候
御休中　留入

　　丹後守
　　　　御勘定所
　　　　　　村
　　　　平田村　　郎
　　　　　佐ト

六日

一 休日

一 罷越ニ而御小細工所江罷出候

但右之日者

罷越ニ付御用所出勤仕候[illegible]

七日

一 御細工出仕

一 罷越ニ而御小細工所江罷出候

一 大藪様家来佐々木[illegible]権左衛門迄[illegible]

御出江者被[illegible]御用人へ申達ス

一 御用人迄

[illegible]

[illegible]

一 [illegible]

[illegible]

一 御用人迄

[illegible]

[illegible]

八日

一 休日

一 罷越ニ而御小細工所江罷出候

[illegible]

山村貢

九日

一 御判出仕 御断申上候、但御用之儀ハ出候

一 御用人衆

一昨日ニ御奉納御免之入用銀[illegible]被仰付候

右之儀被申出候

一 同上

右之通被仰付候由

一 米預り證

銀拾壱貫目

壱人[illegible]

米預り證

銀[illegible]壱人[illegible]

一 御蔵役人衆

向井郡(?)次郎殿[illegible]

米預[illegible]

[illegible]

[illegible]

一 御蔵方衆

右之通[illegible]

一 御用人衆

当時之[illegible]

入牢

[illegible]

御入

[illegible]

[illegible]

小七

[illegible]

酒井[illegible]

[illegible]

[illegible]

[illegible]

[illegible]

[illegible]

七

右通如何以付例（通）遍

一米壱石　浪六拾六文
一米壱石　浪六拾二文
一米壱石　浪六拾文
一米壱石　浪六拾文
一米壱石　浪六拾文

右四ヶ所年貢

一米壱石　浪六拾七文
斗立歩

一米壱石　浪六拾七文
但此分合ニ米減ス

一割歩

嘉成年組仕立歩　米合年貢壱
右通如何付例（通）遍

一米壱石　浪六拾六文
一大豆壱石　浪六拾六文
一米壱石　浪六拾六文
一大豆壱石　浪六拾六文
一米壱石　浪六拾六文
一大豆壱石　浪六拾六文
一米壱石　浪六拾六文
一大豆壱石　浪六拾六文
一米壱石　浪六拾六文
一大豆壱石　浪六拾六文

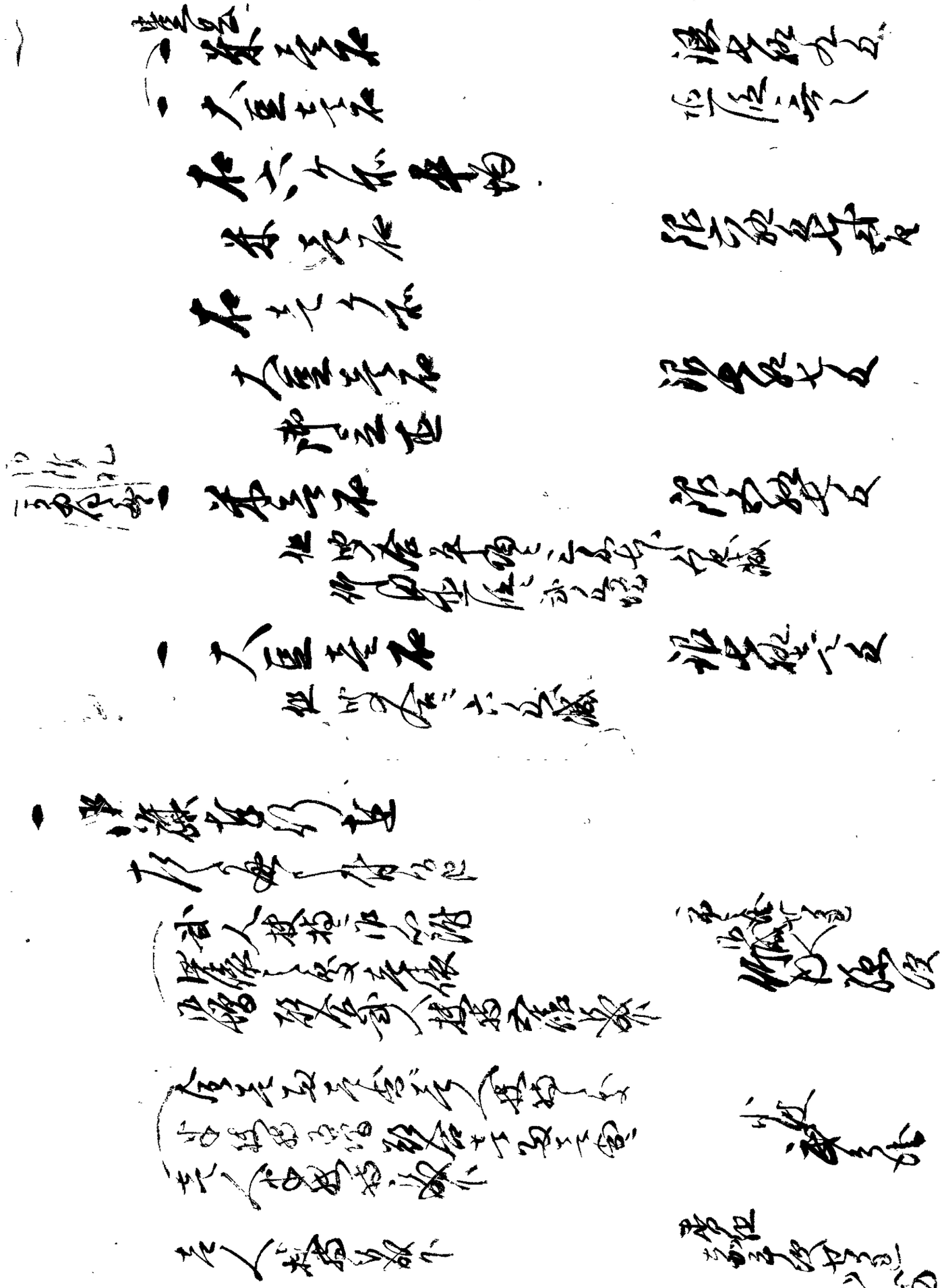

十日

大森　登

酒井清信

一休日

一西洋殿ヨリ国ヲ小倉ヘ移ス

酒井清信

清水清信

小倉ヘ移

西洋殿ヨリ命

清水清信

十日　晴

一西洋殿ヨリ本仁茶仙ヲ長崎ヘ送ル

紀伊ヲ長崎ヘ送ル

清水清信

紀伊ヲ長崎ヘ送ル　信濃

紀伊ヲ長崎ヘ送ル

一例刻ヲ以

一清水清信ヲ京ヲ以

一日清水清信ヲ京ヲ以

一日清水清信ヲ京ヲ以

小小姓

小番

一日清水清信ヲ京ヲ以

一日清水清信ヲ京ヲ以

清水清信ヲ京ヲ以

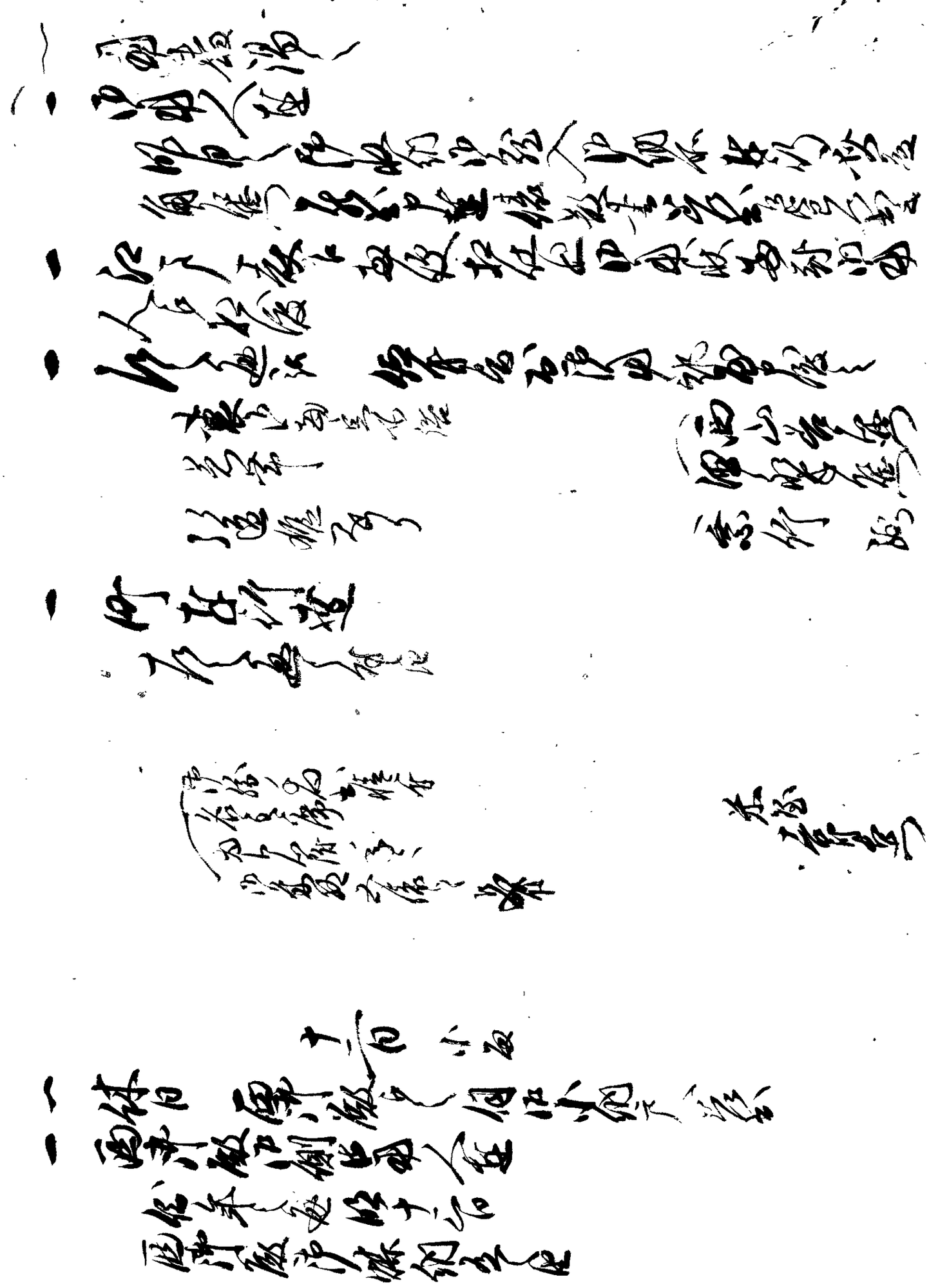

[illegible]

[illegible]

[illegible]

[illegible]

[illegible]

[illegible]

[illegible]

[illegible]

[illegible]

[illegible]

[illegible]

一休日　十四日　快晴

西津殿江御使者

十六日

一西津殿江東福寺江御使者出仕可申旨

一御子御方江為日参御使彼御所江参上

一寺社等同道

東京年貢通路年貢之百宗清書

中道分迄

四月廿日

法光院殿

二百四十疋

一同道御屋江為日参

為日参御使中道

一寺社等同道

東京年貢通路年貢之百宗清書

中道分迄

四月廿日

法光院殿

二百四十疋

一東福寺御屋中殿

但為日参御使者

東京御所

彼御所

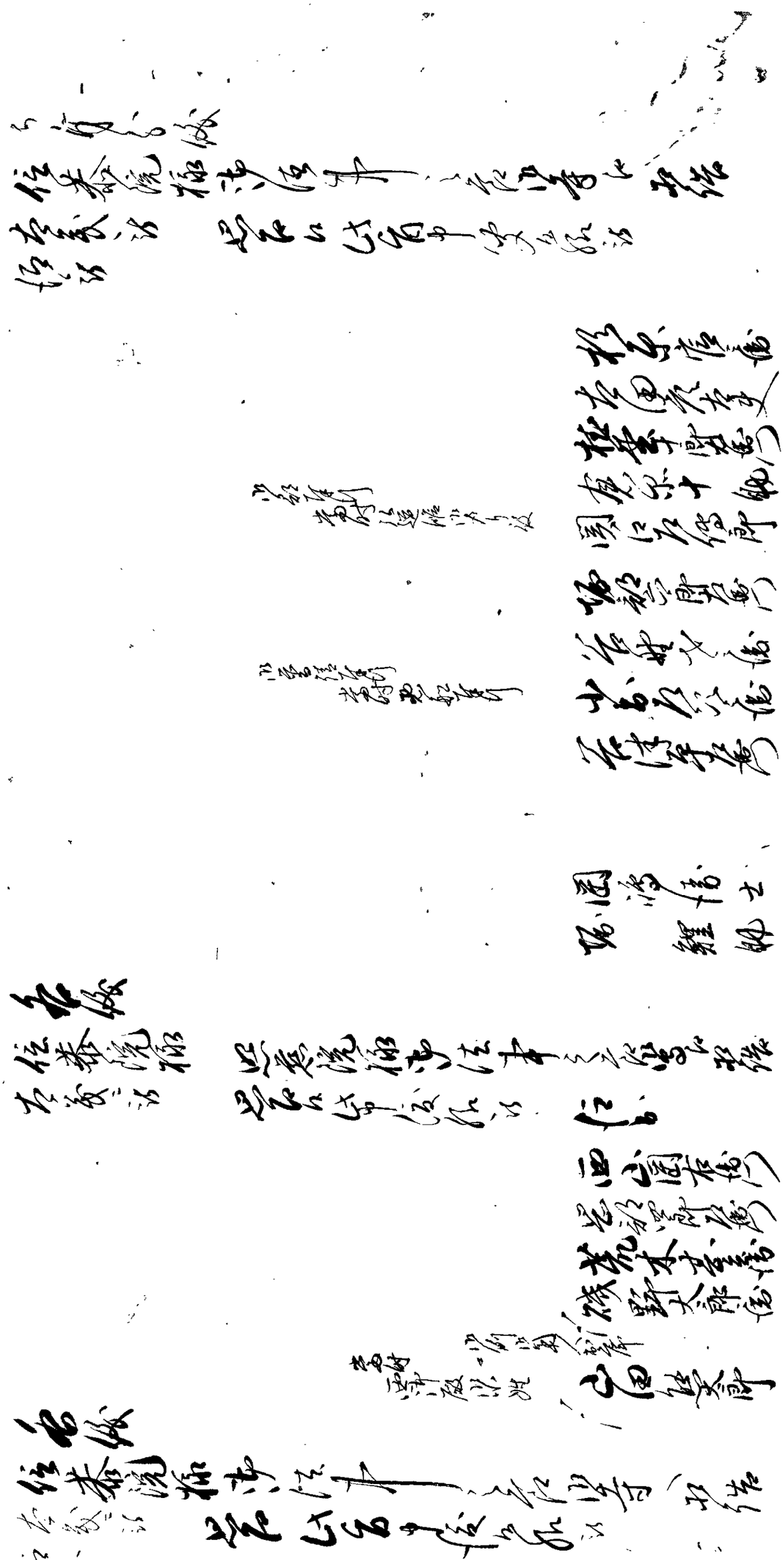

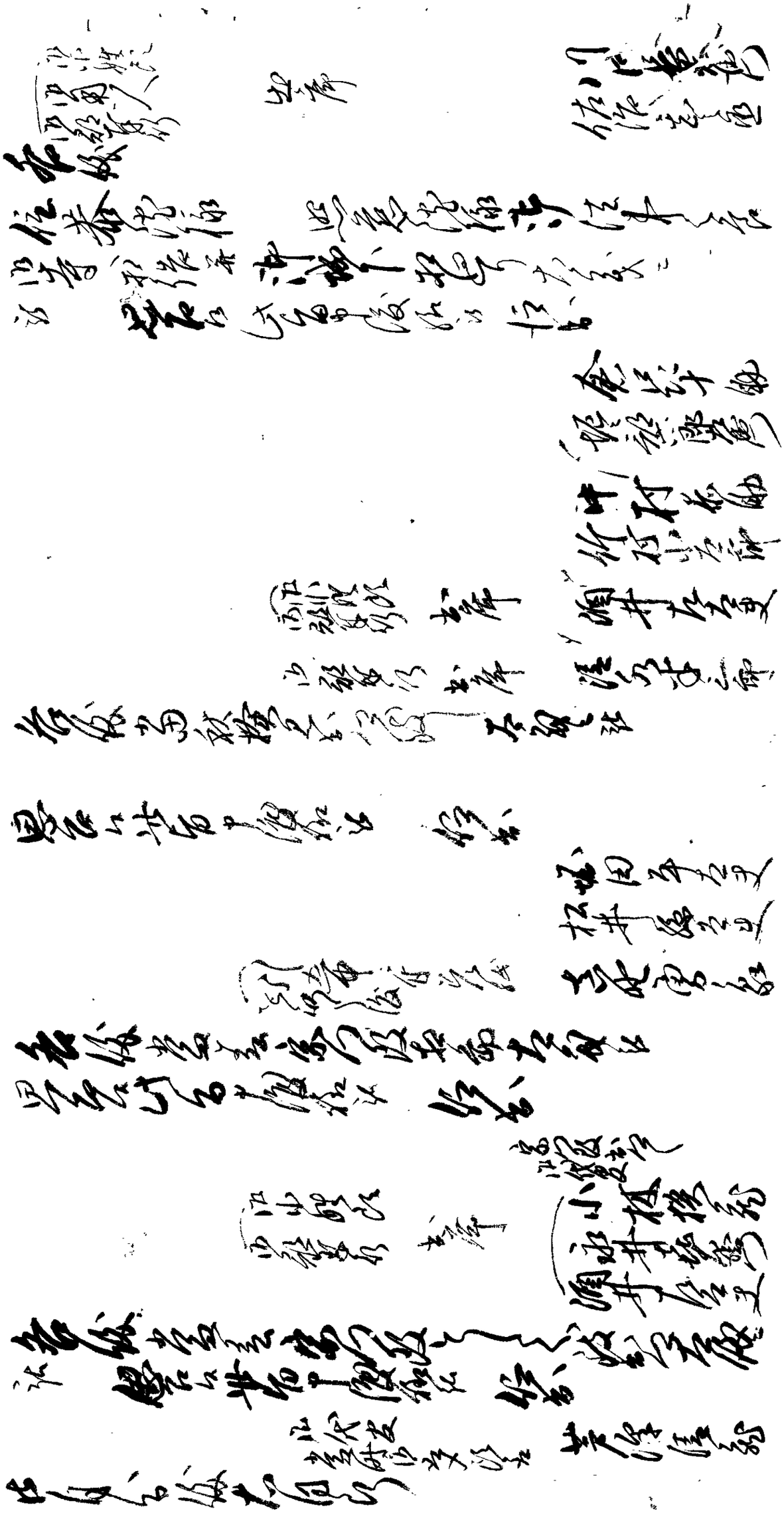

一 右之通町並ニ中橋広小路両替町ニ而相触候ニ付
右之通可相触候
町並江
近来銭不足ニ付、諸職人日雇
等之者難渋致候ニ付、今般新銭吹立之
御用被仰付、新銭追々出来ニ付
引替之儀、不拘一両ニ付
一 新銭売買之儀、相場相立候ニ付、向後定相場之外一切
増銭取候者有之間敷事
一 延之者共江申付候而、新銭同様ニ而取扱
引替之儀両替屋共江申付、新銭通用之儀
不相成候事
一 銭相場新銭丁百文之積を以通用可致候事
一 無拠儀ニ而他所江銭差送候儀も有之候ハヽ
可届出候事
一 右之趣相守、万一心得違之者於有之ハ
急度可申付候事
十二月
一 右之趣可相触候
一 右ニ付小前末々迄不洩様中後相触
中後
但此書ハ町並ニ々通二付差置候
右之趣町並ニ中橋広小路両替町江相触候間
端々迄可被相触候
十二月十五日
喜多村彦右衛門
月行事中

[illegible]

一 [illegible] 同席 [illegible]

一 休日 西洋殿 [illegible] 十六日 [illegible]

一 [illegible] 十七日 [illegible]

一 [illegible] 西洋殿 [illegible] 大虎 登

一 [illegible] 大殿 [illegible] 西洋殿 [illegible]

一 [illegible] 洋殿

一 [illegible]

一 [illegible] 右同人

一 [illegible] 右同人

一 [illegible]

一 同 [illegible]

當十四日久[illegible]

[illegible]

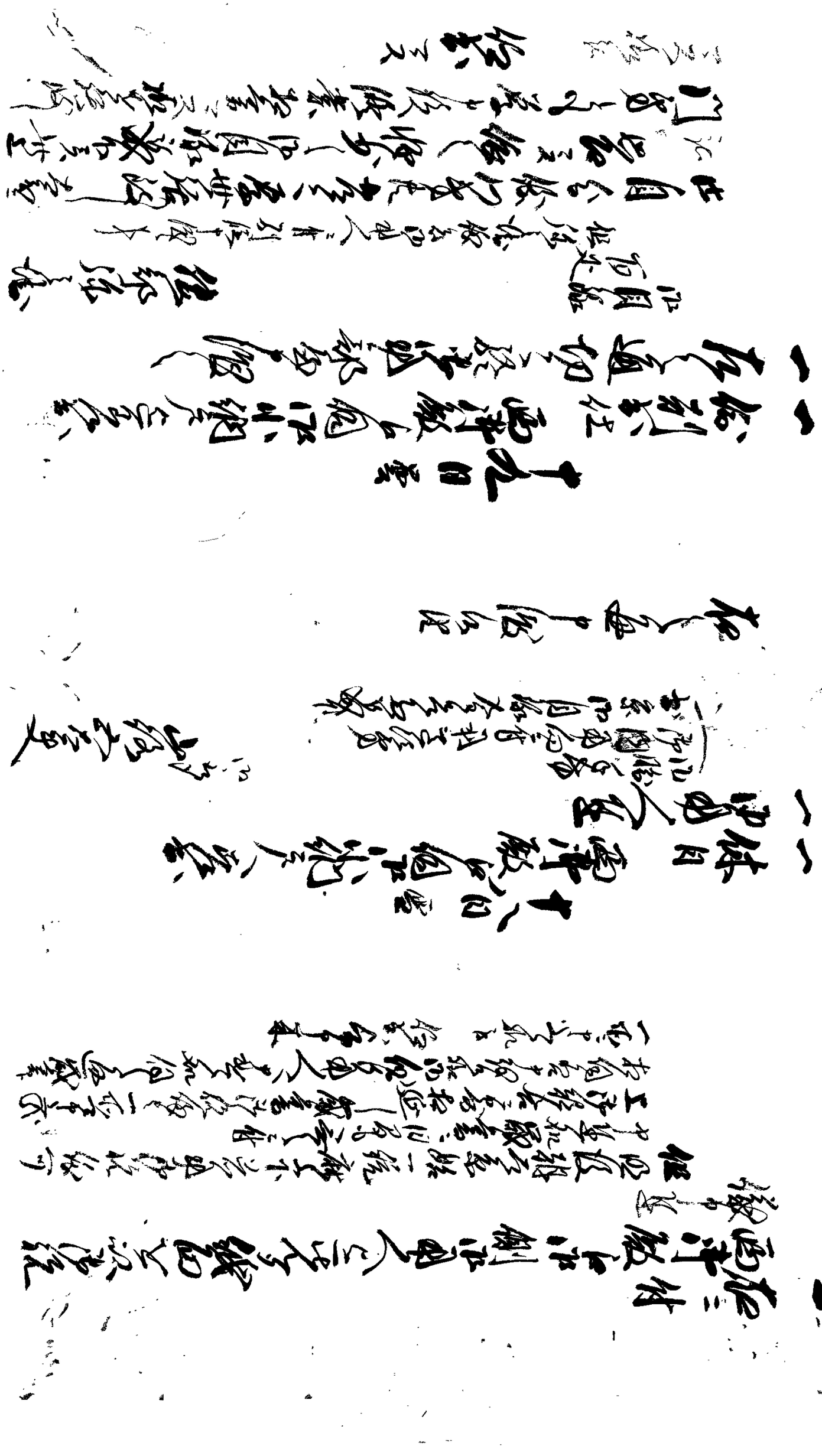

御目録
六拾四匁五分ずつ

右役門出安閑之節路銀同行

吉田忠三郎
河合惣郎
増田吉左衛門
佐久間寅之
吉田延郎

同
弐拾弐匁五分ずつ
小倒示兵衛

右役人安同行之節路銀同行

上原新之丞
竹村小五郎
長嶋半六
加田勘右衛門
赤崎三右衛門
白石指

同
百匁也

安浜

安藤岩蔵
松原五丁
今沢半蔵
赤松文左衛門
諸之助
松根半之丞
工藤伴助
多田藤五郎
平野藤兵衛
河村新右衛門
佐藤彦太郎
山崎与三郎

右小沢甚之丞

右役門出同行之節其段世話致候為お礼
其上又候軽少之御目録遣候ニ付其段
同行之節右之趣ニ付相違無之候

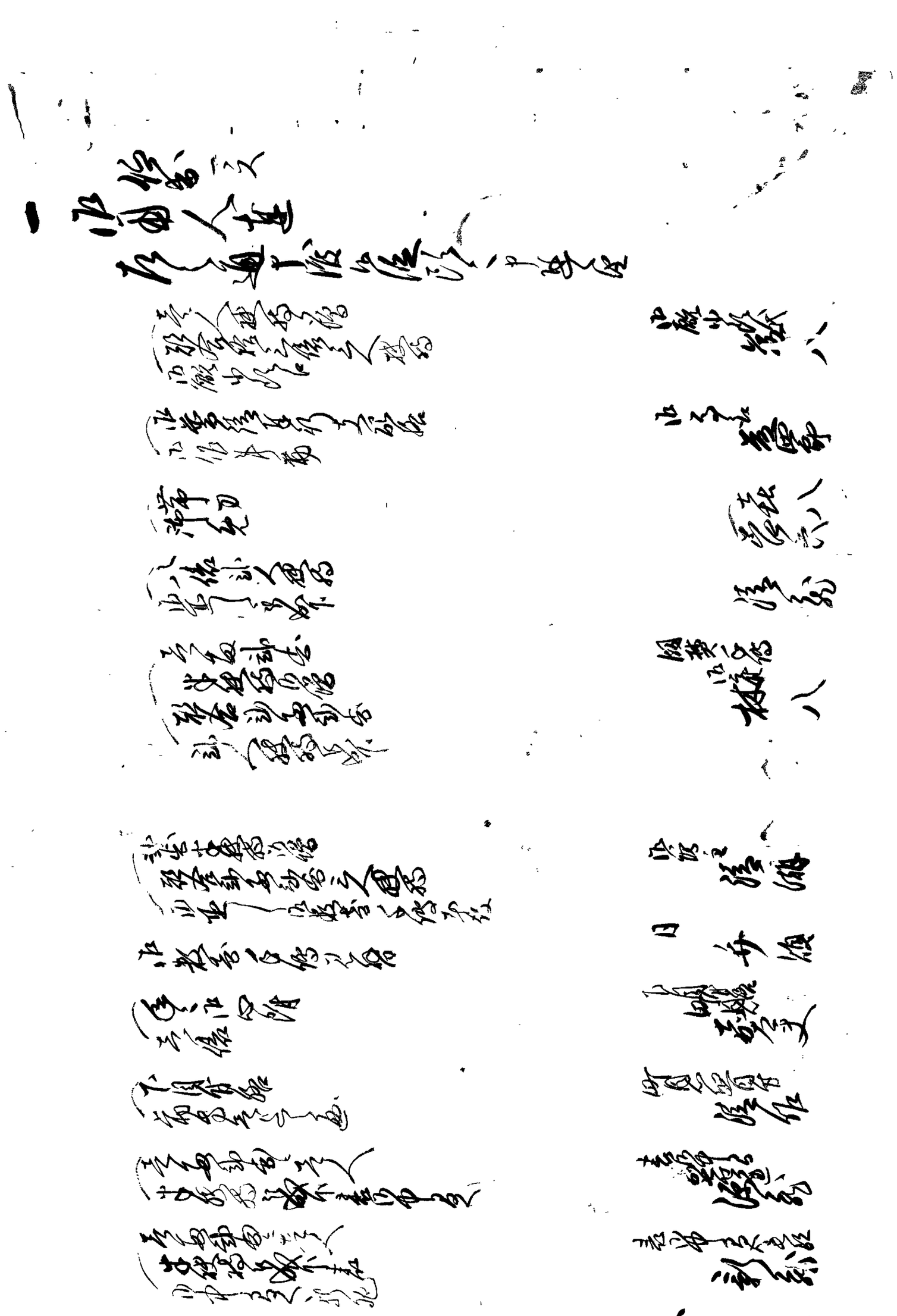

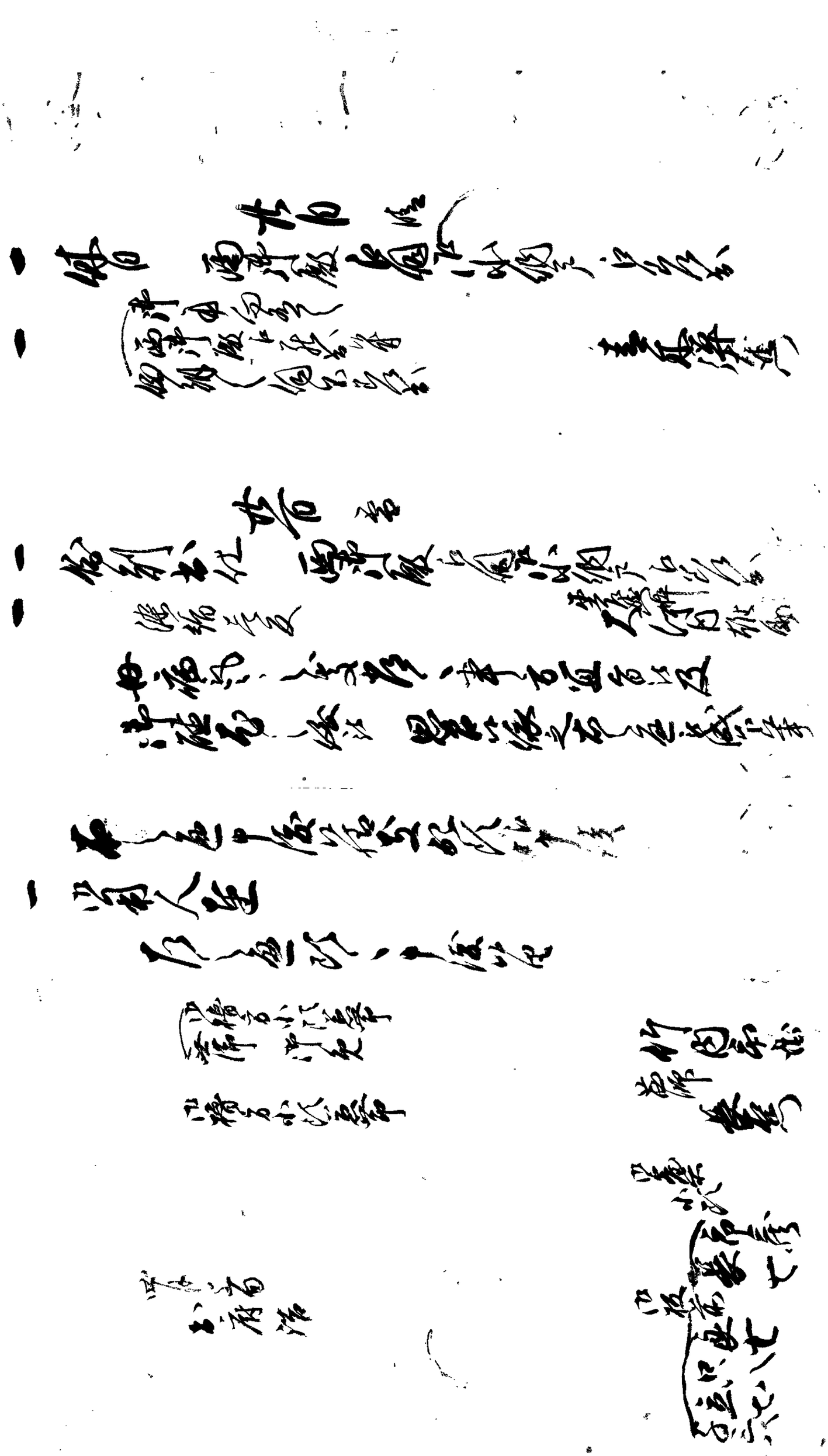

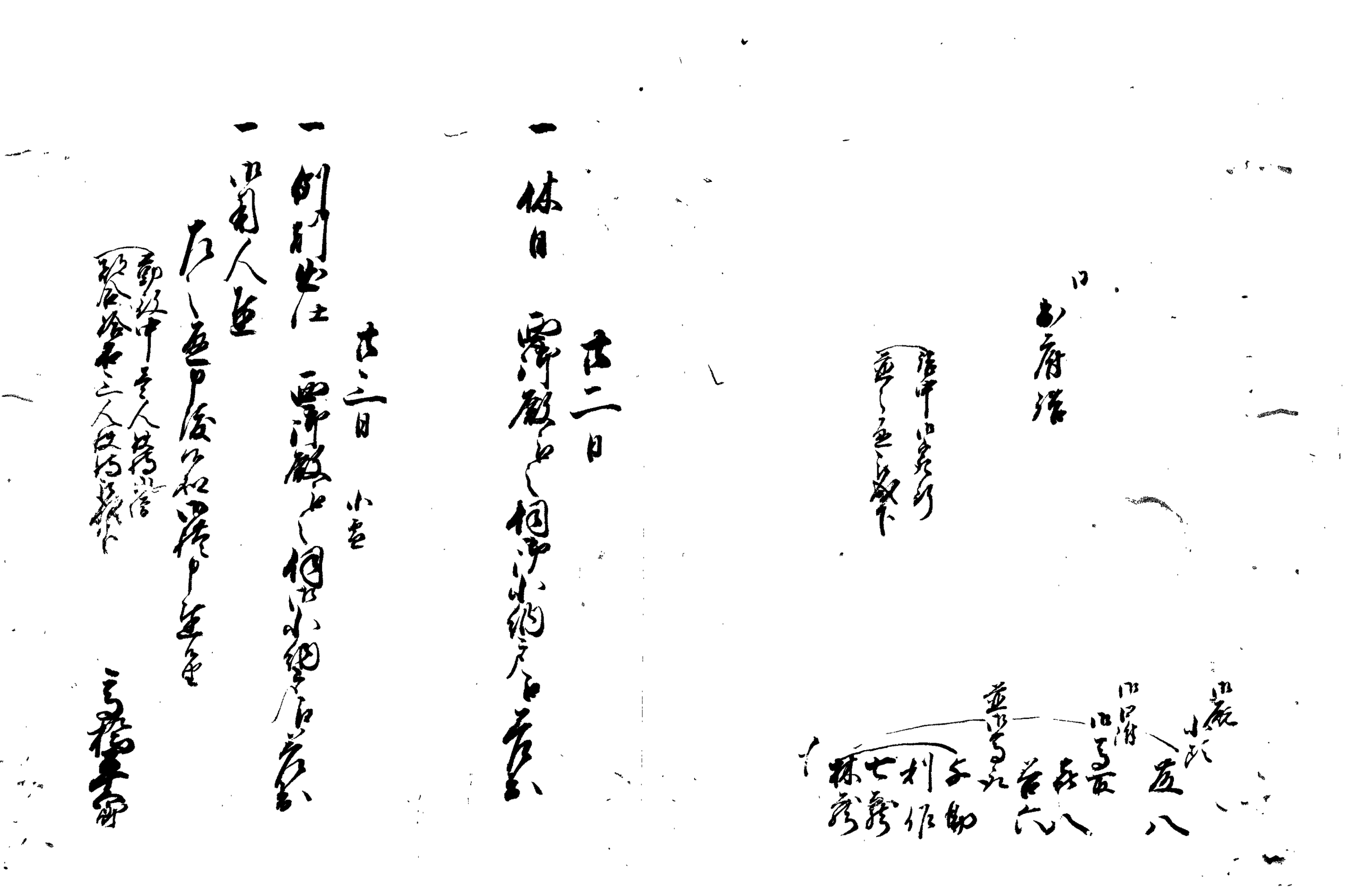

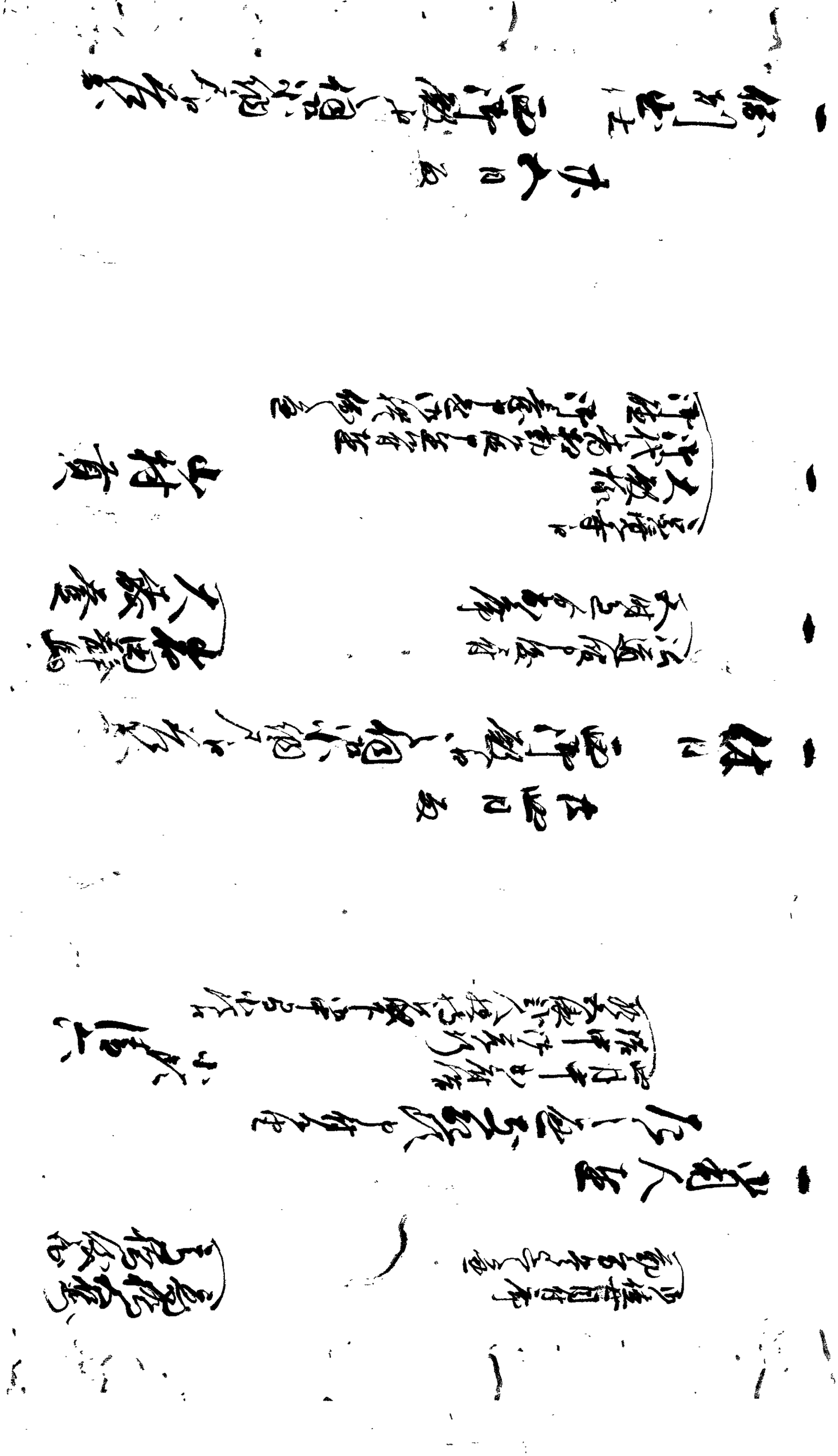

一 西御役所様御掛りニ付御祝儀銀四匁但シ拾五人分
差上ル

一 町年寄衆
右之通右御役所へ付届仕候
(但寄中口上書[illegible]
[illegible]
[illegible])

一 御町人衆
右之通来四月上旬出府仕
御付届申候処差出し候
差上候

(小役人衆[illegible]
[illegible]
[illegible])

七郷町
庄屋
藤七

但 従前
松原四左衛門
守山勘左衛門
米田伊兵衛
高橋安兵衛
大脇彦平
小谷[illegible]
但中[illegible]
[illegible]人
小谷[illegible]
小[illegible]人
[illegible]
[illegible]人

一 附日 西御役所様へ 御小納戸[illegible]
但 [illegible]
西御役所へ[illegible]

十六日 [illegible]

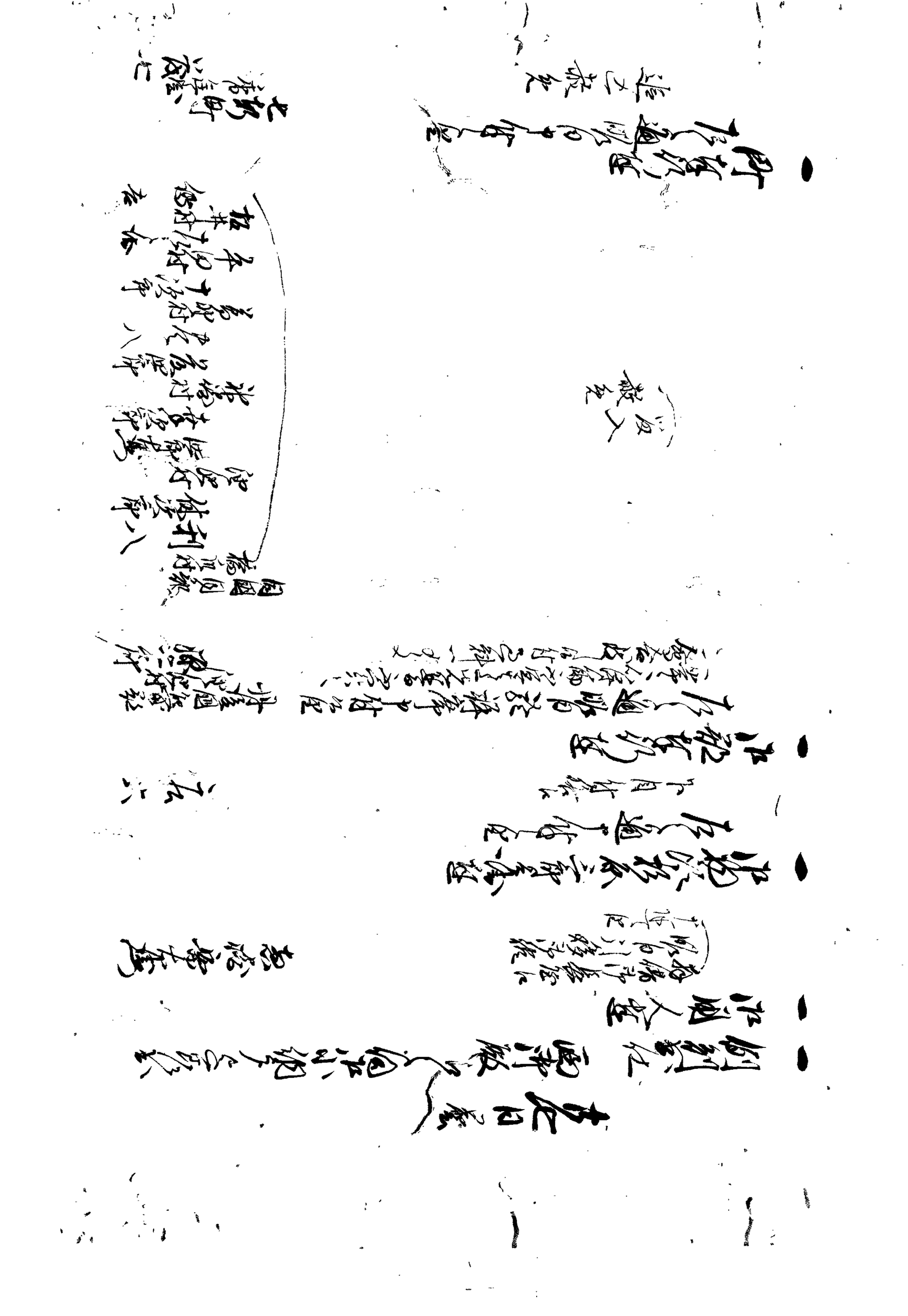

[illegible]

廿八日

一 西洋殿下より仕方藏言上書差越
仙石左兵衛殿

一 洋用殿 仙石左兵衛殿 洋学者法規御遣 何書法歟

但 洋用殿小姓 右通弘 中村左兵衛藏言洋学者法規御遣

一 藏言 仕方御人数中之

一 洋学者仕方藏言洋学者法規御用人数中之

但 京都之者洋不幸者之者藏言 洋用部屋之者藏言 洋学者法規御遣

仙石左兵衛

右同断

一 法小書院二之間北向 洋学者法規御遣

一 法小書院二之間自分北向 洋学者法規御遣

一 大書院北向 洋学者法規御遣

一 洋用部屋 洋学者法規御遣

右通弘 仙石左兵衛

嘉永元年三月廿

江藏

右通弘 仙石左兵衛

中村左兵衛

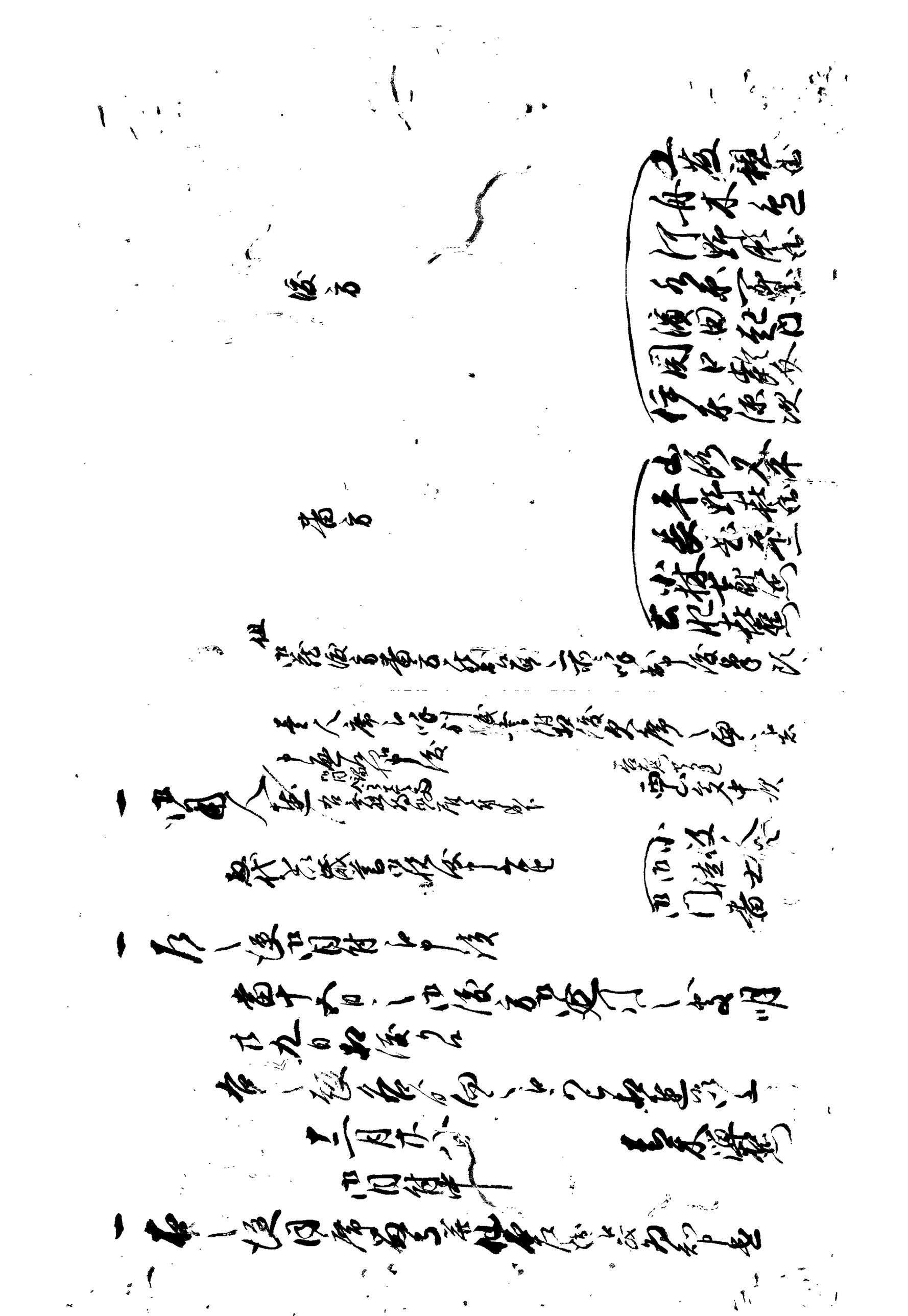

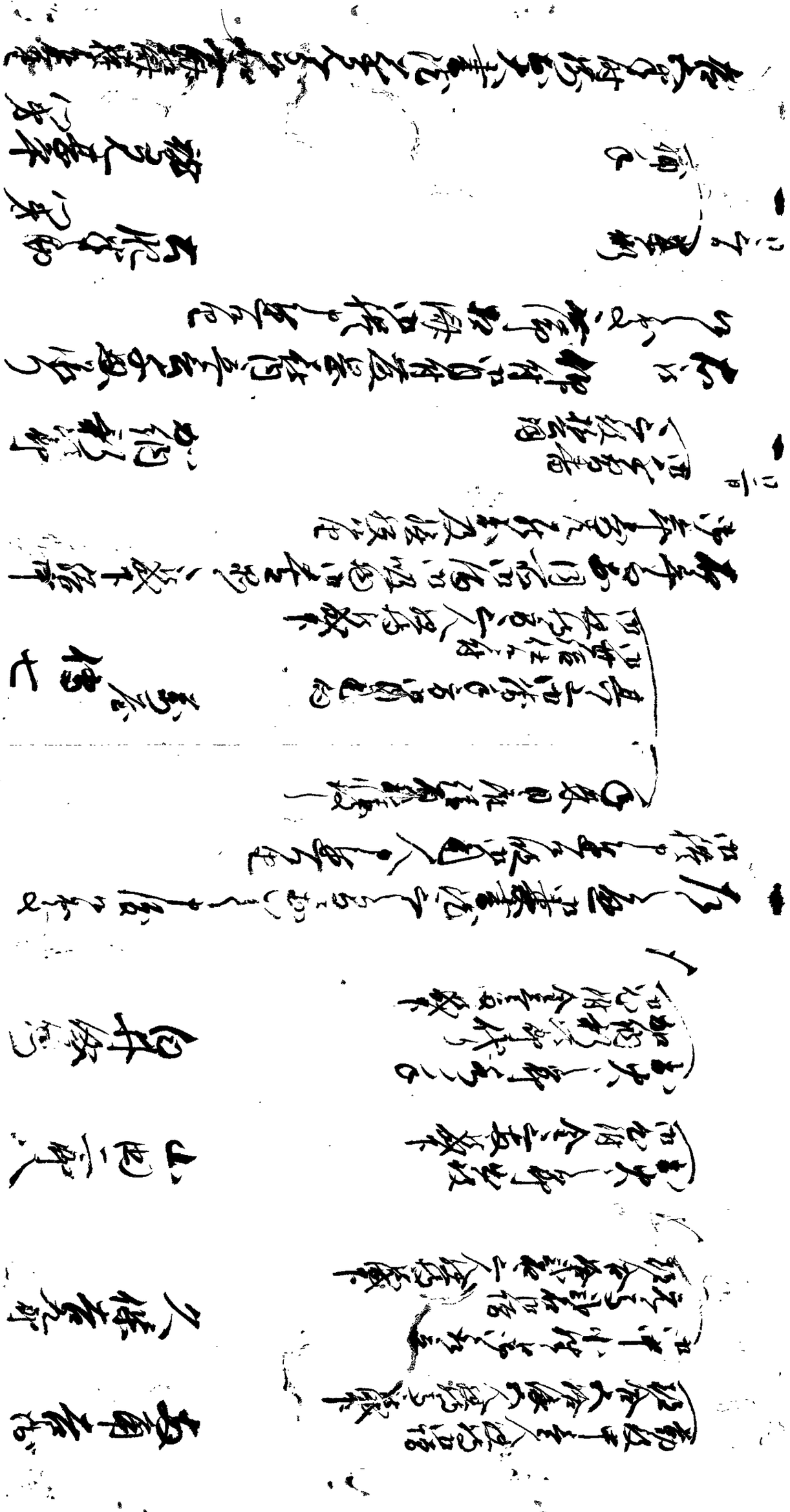

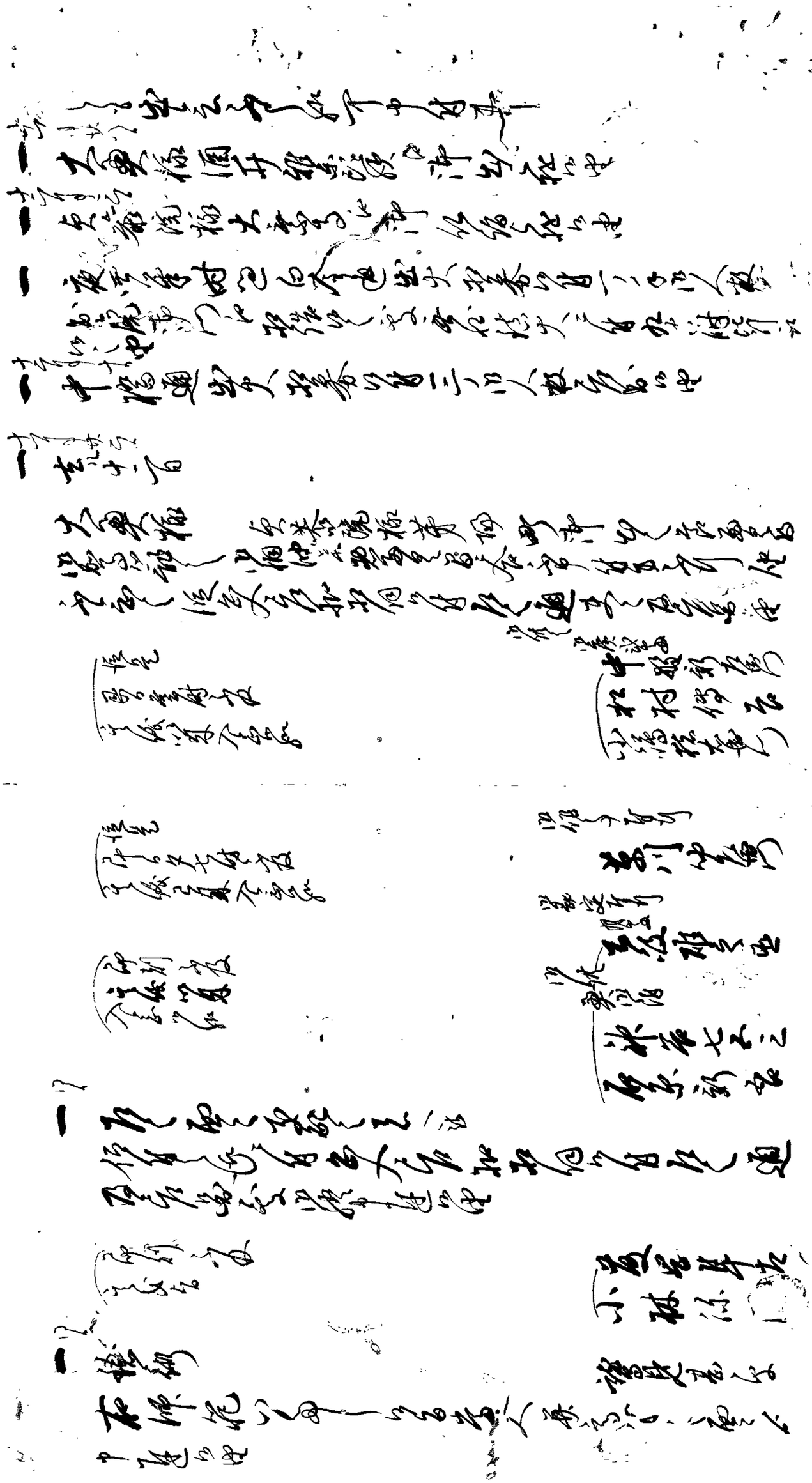

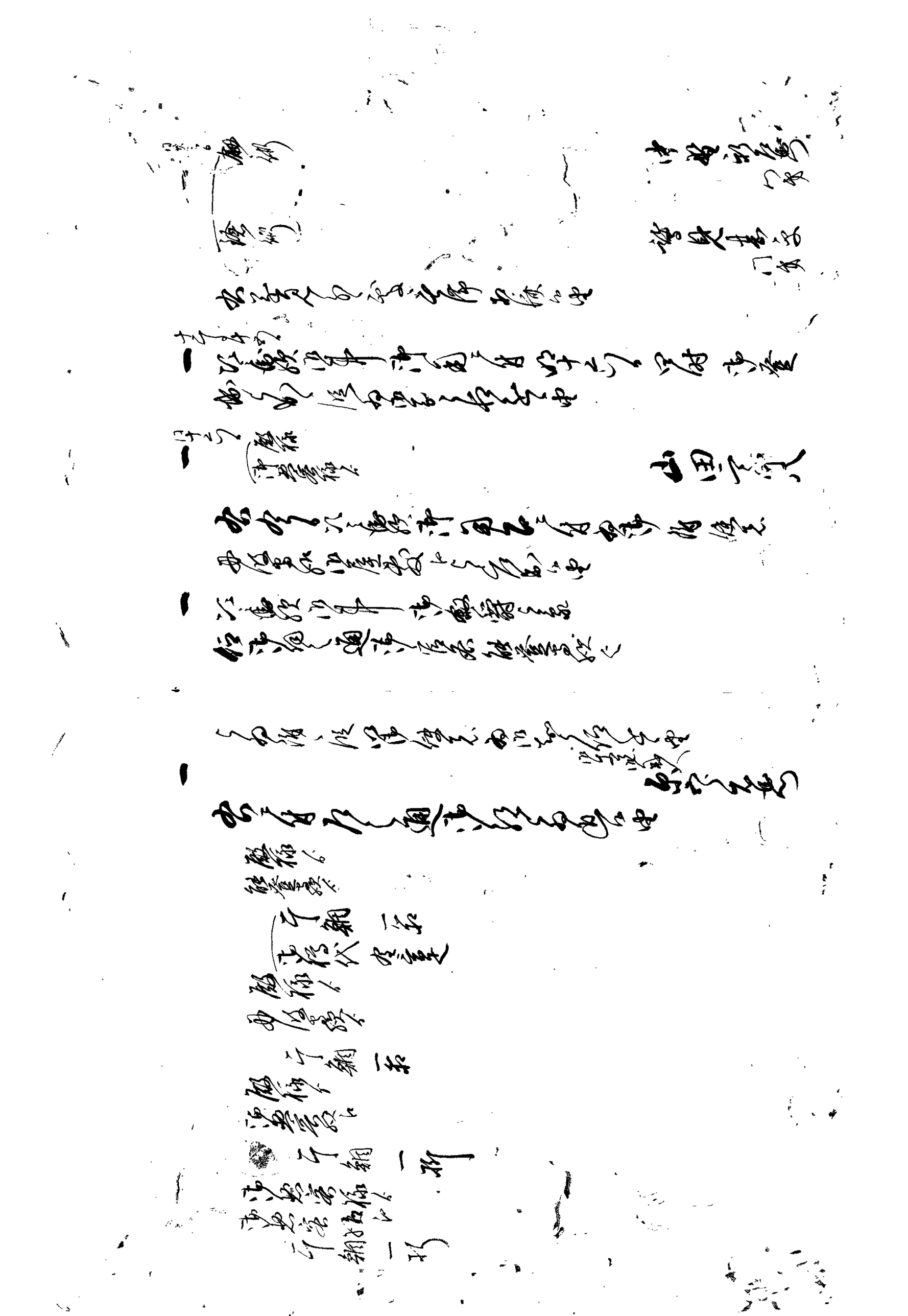

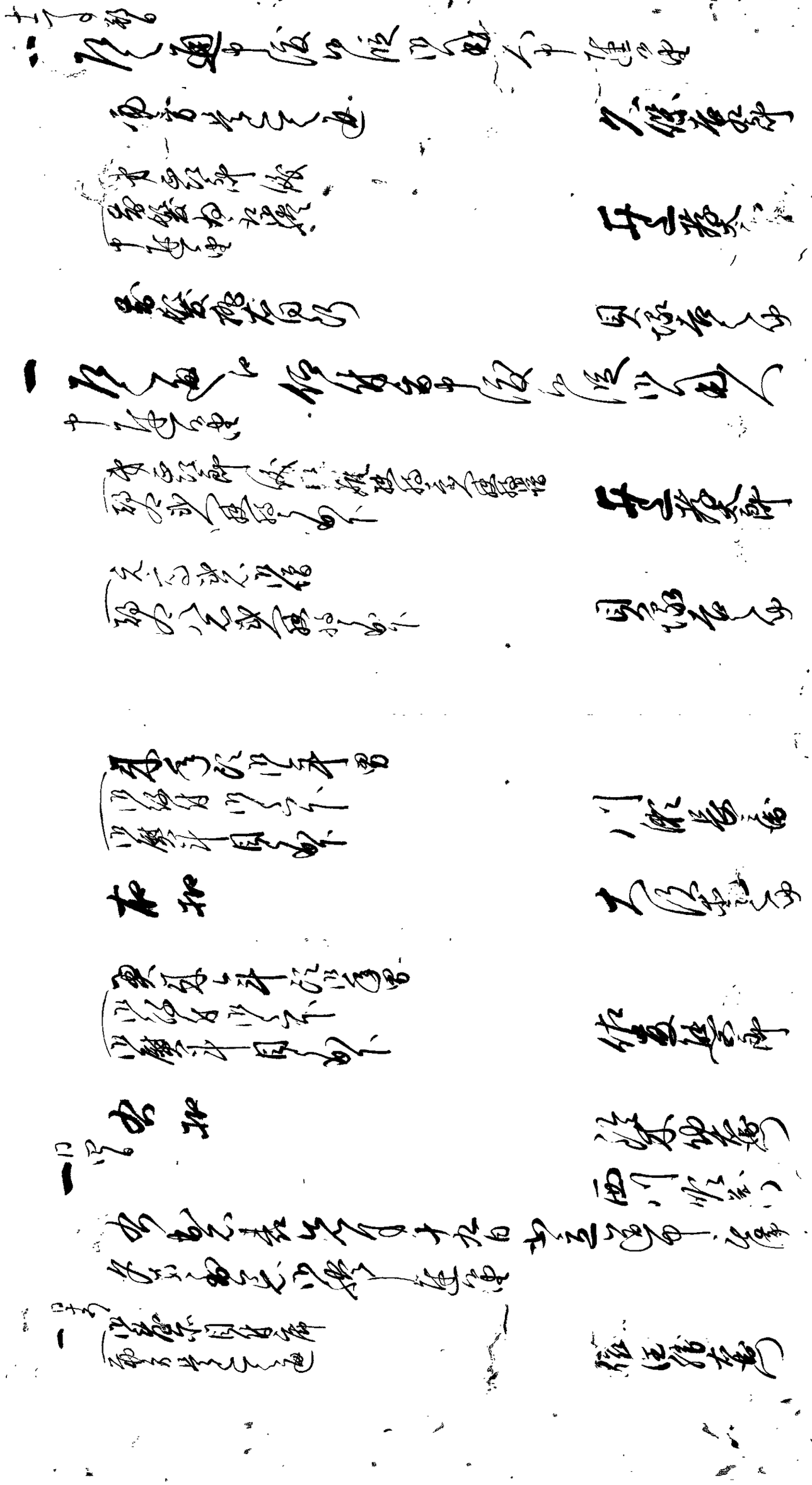

[illegible]