リール No. 1

始

出石町史編集室



大將

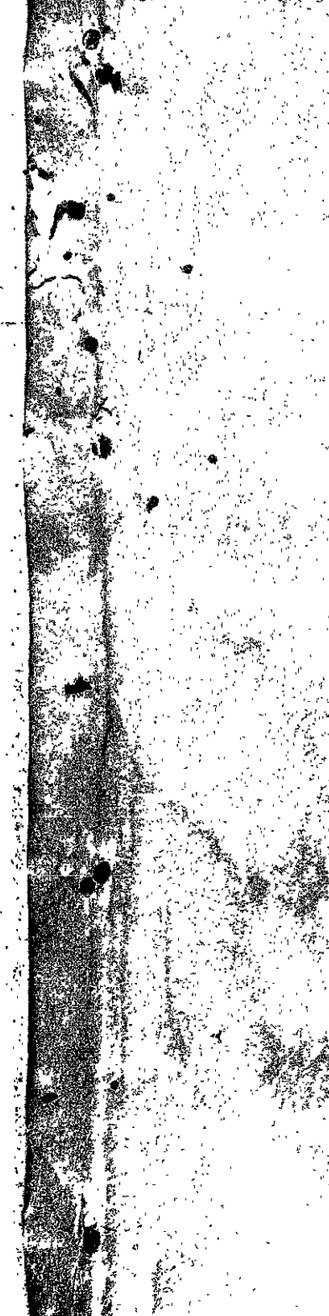



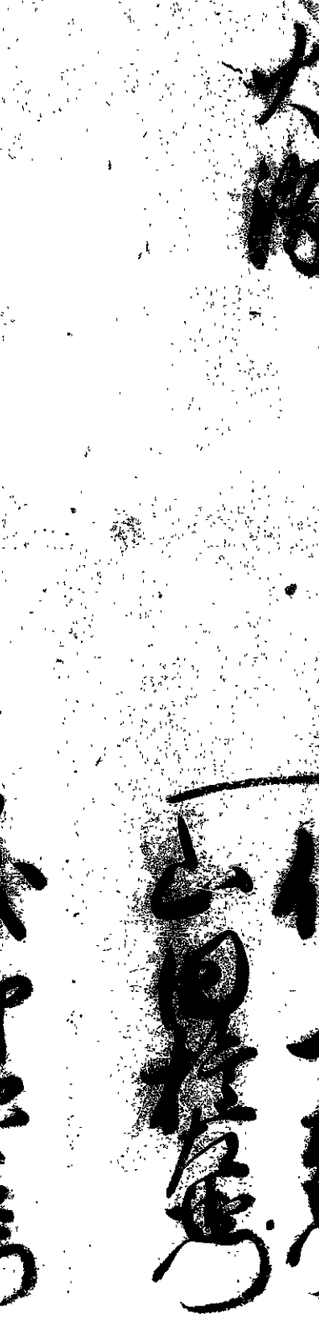

元日 [illegible]

一 [illegible]

一 [illegible]

一 [illegible]

一 [illegible]

一 [illegible]

一 [illegible]

一 [illegible]

一 昨二日御下向被遊候節
御用人衆御見送
二日
一 御刻限小袖御上下
一 同断御供衆
三人衆御供同席
一 御刻限小袖御上下
一 同断御供衆
三人衆御供同席
一 御刻限小袖御上下
一 同断御供衆
三人衆御供同席
一 右之通

四日

七日 [illegible]

一 [illegible]

一 [illegible]

一 [illegible]

一 [illegible]

一 [illegible]

一 [illegible]

一 [illegible]

一 [illegible]

一 [illegible]

一 [illegible]

一 [illegible]

一 [illegible]

一 [illegible]

一 [illegible]

一切

小泉[illegible]
[illegible]
荻 [illegible]

沛産衣代
沛道具 沛茶之
二種分之

沼二種枚
二種枚

三種百石以上

沛産衣代
沛道具 沛大小之
二種分之

沼二種枚
畫種枚

畫種百石以上

沛産衣代
沛道具 沛大小之
二種分之

沼畫種枚
畫種枚

畫種百石以上

沛産衣代
沛道具 沛大小之
二種分之

沼畫種枚
種枚

種百石以上

沛産衣代
沛道具 沛大小之
二種分之

沼畫種枚
種枚

六百石以上

沛産衣代
沛道具 沛大小之角一緣
但六百石以上之枚平之枚
一種分之

沼種枚

三百石以上

白銀二枚宛
同 五枚宛
同 七枚宛

御菴様
御菴中様

[illegible]女

三枚万石以上
[illegible]万石以上
[illegible]万石以上

御本丸
[illegible]丸
御菴様
御菴中様

御[illegible]生[illegible]

書使

[illegible]

白銀[illegible]枚宛
同 [illegible]枚宛
[illegible]宛

三枚万石以上
[illegible]石以上
[illegible]万石以上

[illegible]

[illegible]

[illegible]

[illegible]

[illegible]

[illegible]

[illegible]油宿

去ル己正月分来ル寅十二月と雑ケ年
之内人馬賃相賃之ト二割増ト分ニ
日本ヨリ当人来ル寅正月分来ル卯十二月と
雑ケ年之内二割増勘合ニ割増

東海名
太津宿

去ル己正月分来ル寅十二月と雑ケ年
之内相賃相割増中分ニ当人来ル
正月分来ル卯十二月と雑ケ年之内
二割増勘合ニ割増

東海名
天龍川

右割増請ト御引ニ[illegible]
者ニ無向之ニ[illegible]
戌十二月

八日

一 御割出仕ニ小納言[illegible]
[illegible]

一 [illegible]
[illegible]

荒木頼母
仙名半

一 [illegible]
[illegible]
大阪様入 御覧

一 御目見御之ニ無[illegible]
[illegible]

契

賣

私領代之事

[illegible]

[illegible]

[illegible]

十二日

一 御別出仕江山門ヶ所ニ御座候ニ付

一 沙勘定或ニ付出席

竹村十学

一 内ニ人 [illegible] 各代

八郎所 各ニ 小ニ候

[illegible] 大ニ候 又右衛門

[illegible] 又右衛門

右沙家侍江御座候沙御中ニ付 [illegible]

[illegible] 二ニ付 [illegible] 中ニ候 [illegible]

[illegible] 江用人 [illegible] 行 [illegible] 二ニ付 [illegible]

列座 [illegible] 江御座 [illegible] 大ニ候 [illegible]

江勤 [illegible] 被 [illegible] 江御座 [illegible] 枝雪

各ニ小ニ候 大ニ候 又右衛門 又右衛門 [illegible]

沙家督 [illegible] 沙御座候 [illegible] 十四 [illegible] 仕ニス

沙用番侍役

[illegible] 江 [illegible] 大ニ候 [illegible]

[illegible]

江御座 [illegible]

沙馬ニ沙侍役 [illegible] 仕合 [illegible]

十六日

一 御別出仕江小鶴ニ於ケル当日御祝儀御座候ニ付

一 国家祭ニ当日御祝儀ニ付御座候ニ付

一 江戸ニ於ケル

江戸ニ付

一 江戸ニ付

御年ニ世帰ニ而ニ左ニ而候ニ付

一 廿六ニ御帰ニ付御用ニ付

一 諸家ニ而ニ一統麻ニ下ニ用ニ付

御家ニ而ニ各ニ大ニ御ニ付ニ付ニ御用ニ付

家ニ而ニ斗麻ニ下ニ用ニ付

大殿様ニ御ニ付ニ御ニ付ニ御ニ付ニ付

ニ用ニ付

一 源祖

一 宗竹書院

西山草ニ付

右ニ付ニ御ニ付

御ニ付ニ御ニ付

但 書院ニ江戸ニ付ニ二切ニ付

一 [illegible]

清水二巻

右[illegible]

[illegible]

一 [illegible]

右[illegible]

[illegible]

一 [illegible]

[illegible]

[illegible]

[illegible]

[illegible]

[illegible]

[illegible]

[illegible]

[illegible]

[illegible]

[illegible]

[illegible]

但

沖在城年

上ニ沖茶茶[illegible]別ニ[illegible]

一同[illegible]

一 [illegible]奉行ハ今日[illegible]

[illegible]

一 [illegible]

一 [illegible]

[illegible]

但[illegible]

一 [illegible]

沖入[illegible]

但[illegible]

[illegible]

沖入[illegible]

[illegible]

[illegible]

[illegible]

小原宿
[illegible]宿
吉野宿
関地宿

[illegible]

戌十月

大[illegible]

[illegible]東海道五拾[illegible]宿[illegible]

[illegible]

[illegible]

[illegible]午[illegible]戌十[illegible]

[illegible]

[illegible]

右別[illegible]

右[illegible]

戌十二月

大同[illegible]

諸國[illegible]

[illegible]

中年[illegible]

[illegible]

[illegible]

右[illegible]

十二月

[illegible]

十二月廿四日

[illegible]

[illegible]年二月[illegible]

有章院[illegible]

[illegible]

右[illegible]

[illegible]

十二月廿七日

右[illegible]

[illegible]

[illegible]

[illegible]

[illegible]

[illegible]

[illegible]

[illegible]

右同行勅書 [illegible]

右新茅[illegible]帯列[illegible]大[illegible]

十六日

一 [illegible]

一 [illegible]

一 [illegible]

一 [illegible]

一 [illegible]

一 [illegible]

一 [illegible]

一 [illegible]

右同行右衛門[illegible]

[illegible]

白杉卯吉郎

十七日

一 御制出仕江山納[illegible]

一 領王等[illegible]

御代番

仙石[illegible]

杉井[illegible]

一 右江山中[illegible]

但御[illegible]

十八日

一 御制出仕江山納[illegible]

一 [illegible]

一 [illegible]

一 [illegible]

一 [illegible]

江小姓[illegible]

江目[illegible]

[illegible]

仙石[illegible]

二男[illegible]仲

[illegible]

板田長[illegible]

杉村[illegible]

十九日

一 例刻出往江小納言[illegible]

一 江勘定[illegible]

竹村十[illegible]

一 [illegible]

[illegible]

杉井長[illegible]

一 [illegible]

[illegible]

仙石二[illegible]

一 [illegible]

一 [illegible]

廿日

一 例刻出往江小納言[illegible]

一 御用人御之通

一 一昨日[illegible]月[illegible]

[illegible]

水原九郎[illegible]

一 [illegible]

[illegible]

仙石半

十一日

一 御刻出仕江小納戸[illegible]

一 一昨日[illegible]

[illegible]

横井[illegible]

一 江[illegible]

[illegible]

十二日

一 御刻出仕江小納戸[illegible]

一 江小納戸江[illegible]

[illegible]

竹村千[illegible]

一 御用人御之通

一 江小[illegible]

[illegible]

横[illegible]

竹村十学

小坂人吉

高橋綱吉

一 [illegible]沙入用[illegible]也

一 百[illegible]仁集ト 沙入用[illegible]

一 百[illegible]文 沙[illegible]

[illegible]

一 [illegible]

仙石半

十七日

一 御制出仕[illegible]

一 [illegible]

竹村十[illegible]

一 [illegible]

[illegible]

十八日

一 御制出仕[illegible]

一 [illegible]

一 [illegible]

一 今日[illegible]

[illegible]

一 (広間ニ
　着入
　
一 (座ヲ
　立着ノ儘入
　
一 立礼 詰合之内ニ
　
一 詰合之内ニ
　
一 詰合之内ニ
　
一

出石藩

御用部屋日記

文化十二年二月

出石町公民館蔵



朔日

例刻出仕御小姓戸を以出来日御祝儀伺御祝儀申上

閣之助様ニ出来賀金沢様御祝儀申上

御目見仰之通

御小姓御

御用人

家作里右衛門

伝右 採

右衛門詠屋ニ在出来日御祝儀申上

宗門奉行ニ

先月中御出来中人別帰藏書ニ記之一通之

御用人ニ相通

御家老ニ相通

今朝 御城ニ上り之處御別家ニ

御目付ニ

出張旅行ニ先月中迎ニ出来候ニ

御用人

岩田静馬

福行

法務ニ

神明

右

大阪様御法花塗御祈禱御祭日

御代ニ来ル御祝儀申上

御書院

荒木高之丞

一宮ニ

一 同年五

書士

定書住職代一名加判

役所ヨリ書下

門書士

表紙ハ土書

許可指

白井宇兵衛

宇北主馬

平和主計

丹上信濃

大石内八

[illegible]

[illegible]

[illegible]

右何茂梅治年二十五名之内病死
定日後之二十五名減年
西九月右何茂梅治年
二月 酒造出精代大名
(此下ニ記ス)
二月 三百石高造高ニ応ス
百 造高ニ応ス
百 造高ニ応ス
右ハ一年ニ
一 御定年七夜之
一 御定年七夜之
一 御定年七夜之

一 四郎左衛門を

右伝別宗門改之紙を書之十六軒若堂
代り百姓中庭之神願之村之迎之仕之所
堂請所也之仕法自願之之偏前新田之為
公為一覧之御願之中之先御之之月御之之
中後

一 数年皆勤仕年法之義
堂 御意報之事口之事書之
法語之勤
但十号之四月書月末宅之勤

竹村十号

八月

一 御弁出仕四小姓之人伺法義始中之
年頃六郎自身代
却仕代之

右頭之毎日 伝之事如頭之中御

二 好宝八

九月

一 御別却仕四小姓之人伺法義始中之
今日法語歳之法語之内四行後中之二月同席之
四月(左麻之下之月出仕

一 四郎月月迄

丹生浦津番から
伝年之時吉兵衛
中渡ニ也

中沢[illegible]

十一日

一 伝別出仕中小網戸ニ於ケル伺候機嫌ヲ上ル
積痛氣ニ付出仕見合

仙石米

一 右旅役所ニ於テ[illegible]ニ付[illegible]
仕ニ於テ[illegible]ニ付[illegible]
長[illegible]ニ付[illegible]

一 柳[illegible]

中[illegible]門通ニ[illegible]右ニ付[illegible]
[illegible]

一 右ニ付金沢[illegible]

十二日

一 伝別出仕中小網戸ニ於ケル伺候機嫌ヲ上ル
積痛氣ニ付[illegible]
[illegible]出仕見合

仙石米

一 [illegible]人[illegible]
[illegible]
[illegible]

十四日

一 [illegible]

一 [illegible]

右[illegible]

一 [illegible]

一 [illegible]

一 [illegible]

一 [illegible]

一 [illegible]

一 [illegible]

十六日

一 御刻出仕御小納戸衆

一 同心衆御当番今度御振被仰渡候

一

右之通被仰渡候ニ付

一 御用之節ハ毎日御当番之御小姓頭

二須頓而相勤ル事

一 御用人

御右筆

御右筆

一 右之通被仰渡候ニ付御小姓頭

御用人

御右筆

御右筆

御右筆

右半疏法　仁目之通相組中傳宿前後之人
中後　但（或書組世話後之所出者之）（書入中也）（仁目之書組世話後如左所）

一　右彦無法　仁目之通相組中傳宿前後之人
中後

二書組世話後
（若組六斗左衛
可制其左衛）

一　今朝出仕前後通陰之東市出席左之通
中後

（如之通世之通）
金田源三郎

右念書長法　仰目宣旨出結相勤
起之後　思召信之年頭六年間月次
出仕一法　仰目之所出廣留勤相勤之所居
日月之及之中所法以此日中流宿法
仰出日中
左傳一詞

二年後
杉原産四郎

右之記書長法　仰目宣旨出結相勤之後
思召信之右之通　此日中

別法
杉原産四郎係年頭五年間月次出仕一法
仁目之年頭之後月之及之中所法進而上宣旨
年號日中出仕第一法　仁目以此日宣旨同姓

[illegible]

正月

大月 [illegible]

[illegible]

[illegible]

二月

廿六日 初日

廿七日 中日

廿八日 結願日

一 [illegible]

一 [illegible]

[illegible]

[illegible]

[illegible]

[illegible]

[illegible]

[illegible]

[illegible]

十六日

一 [illegible]

一 [illegible]

一 寺社奉行

一 大阪御城代 御所司代 御老中 京都町奉行 堺奉行 奈良奉行 駿府御城代 御留守居 御目付 御勘定奉行 御普請奉行 御作事奉行 御小普請奉行 御納戸頭 御勘定吟味役 御勘定組頭 御勘定 御小納戸 御小姓組 御書院番 御小十人組 御徒頭 御徒組 御先手鉄砲頭 御先手弓頭 御持筒頭 御持弓頭 御持筒組 御持弓組 御鉄砲玉薬奉行 御鉄砲方 御弓矢奉行 御弓矢方 御鑓奉行 御鑓方 御馬術師範 御馬乗 御馬方 御鷹匠頭 御鷹匠 御鷹匠組頭 御鷹匠同心 御鷹匠支配 御鷹匠同心支配 御鷹匠同心組頭 御鷹匠同心

十八日

一 伝制御仕出山朝戸ニ於ケル何様御御申上ニ

一 御鶴目付ニ

久ヶ寅ニ生ニ為ニ年ニ
御使ニ而ニ朝ニ我ニ也

[illegible]

一 江戸表ニ本使ニ立ニ付御用ニ付御用人ニ
御伝

一 御鶴ニ御行ニ

大元
[illegible]

一日市村
[illegible]
[illegible]

右ニ十四日ニ御戻ニ入ニ[illegible]

村中ニ御迎村ニ御目付ニ御[illegible]
[illegible]
下目付[illegible]
[illegible]

同村
[illegible]
八[illegible]
女
[illegible]
七[illegible]九歳

右ニ[illegible]
[illegible]
[illegible]

一 一日市村[illegible]
[illegible]

中後四周人 [illegible]

十九日

一 御別出仕 [illegible]

一 [illegible]

来月廿日

[illegible]

二月十九日

竹村十[illegible]

[illegible]

一 [illegible]

[illegible]

竹村次[illegible]

一 [illegible]

[illegible]

廿一日

一 御刻出仕 山川[illegible]

一 忌 御先[illegible]

山礼を 御[illegible]

右田[illegible]

一 名二郎八[illegible]

[illegible]

山田[illegible]

一 山[illegible]を

山川[illegible]

[illegible]

一 [illegible]

[illegible]

一 右[illegible]秋以来山[illegible]

[illegible]

但[illegible]

[illegible]

[illegible]

一 右山[illegible]

[illegible]

一 大[illegible]

[illegible]

判

文二月廿七日

一 [illegible]

一 町[illegible]

右立野[illegible]今夕[illegible]

一 [illegible]

[illegible]

二月廿[illegible]

[illegible]

一 [illegible]

一 [illegible]

[illegible]

出石藩

御用部屋日記

文化十二年三月

出石町公民館蔵



一　　一　　一　　

沖徳

但正月十八日[illegible]

[illegible]

一 [illegible]

沖徳

一 [illegible]

一 [illegible]

[illegible]

一 [illegible]

[illegible]

一 [illegible]

[illegible]

一 [illegible]

[illegible]

一 [illegible]

[illegible]

宗源寺

二日

一

一

一

四月

六月

一 [illegible]

一 [illegible]

[illegible]

一 [illegible]

[illegible]

一 [illegible]

[illegible]

一 [illegible]

[illegible]

一 [illegible]

[illegible]

一 [illegible]

[illegible]

一 [illegible]

[illegible]

一 [illegible]

[illegible]

一 [illegible]

[illegible]

一 [illegible]

[illegible]

七日

丹二三升五合

八日

一 [illegible]

一 [illegible] 高山宮之進

一 [illegible] 一柳[illegible]

一 [illegible] 長瀬平二介

一 [illegible] 村山長

一 [illegible] 大久保人

一 [illegible]

一 [illegible] 長瀬平二介

一 [illegible] 村山長

一 [illegible] 竹村十郎

仙石三次殿
荒木頼母殿
仙石造酒助殿
仙石木殿
土佐栗本殿
岡部長盛殿
竹村十兵衛殿

一　　一

右訴訟葵運之事依
仰如件

天正十七年　　増田右衛門尉
　　十月廿日　　長盛（花押）
　　石田木工頭
　　三成（花押）

一四隔

大殿様御出馬之節
御先手
御人数
御通
御道筋
御陣取
御普請
御作事
御用等

一 [illegible]秋之[illegible]
[illegible]

二月

一 [illegible]十八日[illegible]
[illegible]

私儀[illegible]年[illegible]
[illegible]

二月十八日　　沖君

二月

一 [illegible]十七日[illegible]
[illegible]

一 [illegible]
[illegible]

一 [illegible]年[illegible]
[illegible]

[illegible]

[illegible]

文化九申年三月廿八日

私儀當四月[illegible]
[illegible]
[illegible]
[illegible]
[illegible]

三月廿八日　　細川和泉守

一翌日登院之事

一昨日於…

私儀今度…

…

…

二月廿八

一 廿五日七夜之御領内之小江御年二万若干年壽君
御前府君領内之家臣以御年之領以御年之
若後号領以御年之江御席領之初為之

大同年

今来之中制
御屋中様御安産
惟若様御遊御延生之廿四万石御之事
可為之事

二月十七日

御書取

大同年

明大八日 [illegible]
御取九 西九 厨井同麻之下
一 明後十九日 今来之廿二日之

御本九 西九 平後
一 御七夜之御
御取九 西九 厨井同麻之下
一 西九 御産安向来之廿二日之日之麻之下
右之 [illegible]

大同年

御屋中様御安産
惟若様御延生四七夜之日 [illegible]

公方様
大納言様

[illegible]

一種若干石
一種完
一種若干石以下及
一種
一種
一種完
一種若干石
一種若干石
一種若干石

巻物二
一種

巻物三
一種

大納言様
沖蔵中様
白銀或夜宛

同

同 夜宛

壱万石衍之

拾万石衍之

壱女

麦使

右之通可有御之日
公方様ゟ之御之御書
沖本丸沖玄関ゟ
大納言様ゟ之御之御書
西丸沖玄関ゟ
沖老様ゟ之御之御書平川口江川番所之
沖蔵中様ゟ之御之御書坂下江川番所之江七夜
之為日朝六時ゟ六時之内土圓土所之御之所
一同以使者可有御之日

但
大納言様 沖蔵中様 女中ゟ之御図書坂中
江川番所之御之御紙日

右之通可有御日
二月

十日

一 [illegible]

一 [illegible]

一 [illegible]

一 [illegible]

一 [illegible]

先月十七日[illegible]

西沖丸

[illegible]

[illegible]

[illegible]

[illegible]

[illegible]

二月十日

仮名本

一 [illegible]
一 [illegible]
一 [illegible]

[illegible]

一 [illegible]

[illegible]

[illegible]

[

計無可有下ル

一 京極加賀守様為法事勤業十七日法家加賀守
為法事門法家中ゟ前往向見ニ付返事ニ付候所其所ニ
相談

但来様
大殿様入御覧

一 所作事ニ付

前家ニ候ニ付其所ニ付候所中ゟ当
御城下ニ付無行ニ付候所ニ付久知付満ニ付
法事門中来ニ付右ニ付法家ニ付候
返事ニ付候

一 京極様為法事所ニ付

御城下法無行ニ付寄候所久知付用ニ付候
法用人ニ付候

一 右ニ付云年云法行ニ付ニ付遣百事前ニ付
法諸行ニ付ニ付法諸行ニ付ニ付ニ付ニ付
計同当ニ付ニ付ニ付ニ付法用人ニ付候
法用人ニ付

一 当社ニ付

右病気ニ付来ル十二日出候入御ニ付
当役ニ付ニ付ニ付ニ付
但明日ニ付ニ付ニ付ニ付ニ付
ニ付ニ付ニ付ニ付ニ付

十二日

一 例刻在江山門[illegible]

一 [illegible]

一 [illegible]

一 [illegible]

一 [illegible]

一 [illegible]

一 [illegible]

一 [illegible]

一 [illegible]

一 [illegible]

一

右當初自　許可之後
但父母在　許可之限
　　　　　　以上

一

右云林檎之者名義不分明
　　以上

一

雪米　許可之限　許可
　　以上

一

右云水桶之者
許可之限　許可
　　以上

一

右桑木　許可之限
　　以上

一

右法用之物　許可之限
　　以上

一

右染十六日之條　許可之限
　　以上

一

右法用之物　許可之限
　　以上

一

右法用之物　許可之限
　　以上

一

右法用之物

一四番人足

[illegible]

十四日

一 [illegible]

一 [illegible]

右[illegible]

一 [illegible]

[illegible]

一 [illegible]

[illegible]

一 [illegible]

先產四十三通私休合同稿從前之若
引私典先月十八日若幼在上增洞去契
中人在後立字人

三月二日

許名

十六日

一例到公仕出小間字矣

吉通此次
古用人

一

右注前記之事

安和長左衛門
伯父相定

安和長左衛門
伯父相定

一

一

一

一 三次郡毎始日席先
御目見御之通当日御祝儀ゟ一ヶ所厚中御祝儀
御ゟ一ヶ所御之通当日御祝儀ゟ一ヶ所厚中御祝儀
但十号御之世ゟ右御

一 十号御祝儀御席ゟ一ヶ所
御意ゟ一ヶ年ゟ二ヶ月中御之所御加判之列
以 御目御祝ゟ一ヶ当又御之御思ゟ
御意ゟ一ヶ御祝儀ゟ一ヶ所御祝儀之席ゟ
御祝ゟ一ヶ所厚中御祝ゟ一ヶ所御祝ゟ御祝
ゟ一ヶ退座御事

一 町奉行事

御祝儀御村御祝儀御
ゟ一ヶ御祝儀御
御祝下ゟ一ヶ御祝儀御
御祝田ゟ一ヶ御祝儀御
ゟ一ヶ御祝儀御

蒙 夏七

井筒 六ヶ寿

右ゟ世ゟ御ゟ一ヶ所御ゟ一ヶ所御

一 思意院様御祝御一周忌一ヶ所御祝御
御祝ゟ御祝ゟ一ヶ御祝ゟ一ヶ御祝
御祝ゟ御祝ゟ一ヶ御祝ゟ一ヶ御祝
御祝ゟ一ヶ御祝ゟ一ヶ御祝ゟ一ヶ御祝
御祝ゟ一ヶ御祝
但御祝ゟ一ヶ御祝ゟ一ヶ御祝ゟ一ヶ御祝

御祝

御山御祝

一 法書自存之道

照慈院殿就一周忌一夜載法事執行
經王寺口有經費

一 高日升

一 荒木頼母

一 仙石半
一 大坂東市
一 竹村十六

一 吉田孫太郎
一 丹之長之橋
一 柳源五郎
一 塚新九郎
一 金澤源六郎
一 岩田輝馬

一 大坂一人之

一 江田人
一 江都本行
一 町本行
一 江都宮本行
一 江都同台
一 江戸法本行
一 [illegible]人
一 [illegible]人

壹番一

武番

鉄砲 玉薬箱 六挺

弓 矢箱 二挺

鬱儀

長柄 六本

三道具

太田軍曹
中村參考
伴十左衛
私載五左衛
後迎源氏

小臣
呈煙
中間

貳
三月

一 沖目録并 沖者奠 沖御左之通

銀五枚 沖法事料

茶五儀

沖遠夜沖御

黄腸一 [illegible]
沙茶 一出
沙花 二瓶

沙者日沙者奠

殿柏 金書文
大殿柏 金書文
沙奠柏 [illegible]
鶴形柏 [illegible]
[illegible]柏 [illegible]
乾六十柏 黄腸[illegible]
[illegible]柏

溫飯 二十斤

一 沙代者[illegible]

殿柏

大殿柏

沙奠柏

沙速夜 沙年[illegible]
沙者日 荒[illegible]
沙速夜 沙年[illegible]
沙者日 沙[illegible]
沙[illegible]年[illegible]

沙[illegible]人

十六日

一 [illegible]

一 [illegible]

一 [illegible]

文化十二、亥年二月九日

恩田新八郎[illegible]
伍別[illegible]
[illegible]村

同人[illegible]
[illegible]村

[illegible]
[illegible]
[illegible]村

[illegible]
[illegible]
[illegible]村
[illegible]村
[illegible]村
[illegible]村

[illegible]
[illegible]
[illegible]
[illegible]村

[illegible]
[illegible]
英田村
二ヶ村

[illegible]
伍別[illegible]
四ヶ村

[illegible]
[illegible]
六ヶ村

[illegible]
[illegible]
[illegible]村

別紙
[illegible]
[illegible]
[illegible]

[illegible]

十九日

一 [illegible]

一 [illegible]

一 [illegible]

一 [illegible]

一 [illegible]

大手前[illegible]

先[illegible]

[illegible]

[illegible]

[illegible]

[illegible]

[illegible]

[illegible]

[illegible]

[illegible]

[illegible]

[illegible]

[illegible]

一 泥鹿 二十本

一 [illegible]

一 [illegible]

一 [illegible]

同夜　小倉通治

小林幸治

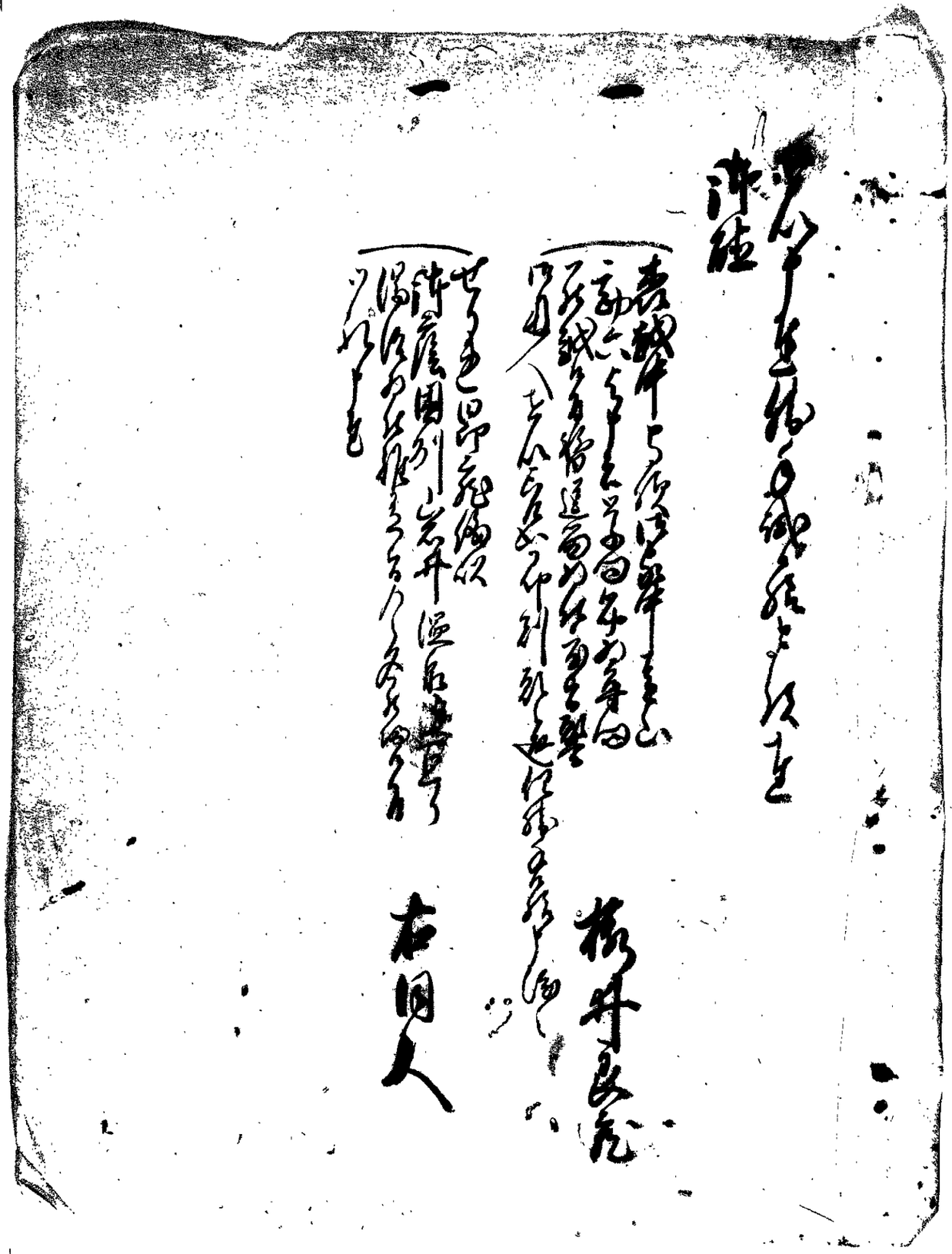



出石藩

御用部屋日記

文化十二年四月

出石町公民館蔵

大消

十九日

[illegible]

[illegible]

[illegible]

積痛 [illegible]

[illegible]

水原又作

[illegible]

一 [illegible]

一 [illegible]

[illegible]

一切

杉之章 [illegible]

[illegible]

一小役人 [illegible]

[illegible]

一 [illegible]

一 左之通 出貝付中続

明四日

宝魯紀桓記二百寝田沙忌於昌之事

沙當日沙菜湯中挑衍[illegible]候

大之元別之入之[illegible]

[illegible]

右之通出貝付中[illegible]

四月[illegible]

出貝付中

土坂東市

一 出貝付廷

[illegible]府今[illegible]

[illegible]

[illegible]

一 左之通 [illegible]

[illegible]

沙[illegible]

[illegible]

出貝[illegible]

[illegible]

右[illegible]

出貝[illegible]

[illegible]

[illegible]

[illegible]

[illegible]

[illegible]

[illegible]

植松十次郎

五日

一 伺刻参仕候ハヽ何之儀被仰聞候

沖藤宅
沖堂達
沖月之丞

大喪食
山村貢

一 右之通被仰付候ハヽ何之儀被仰聞候

別達　沖周

一 沖周見舞之通相願候何とも退座之儀沖周書
居被申候酒肴清蓋等可申之何之通

酒肴清之儀

右表江之儀　沖周見沖月書状寄
沖意有之候ハヽ以裁沖周書付大谷平四退坐

右昼夕御膳　沖周見沖月書状寄

右明夕御着手頃如何候間席者

右同人

厩指　上ヽ指ハヽ

沖意於沖月御座ハヽ

一 小姓御座

服病気手当之儀

沖藤之儀仕候養生仕難之旨
御座之儀ハヽ不仕手丹波水之助
和知村ニ在之右鷹師孝嶋志摩之丞世話ニ成候様仰付候
様ニ御手当皆遠島藤治仕度旨御願之儀ハヽ

妻并せがれ金蔵百姓
御意之旨世上ニ取り入湯治
願出同様御手当宜敷哉之儀

同廣五郎ニ書

本間十郎左衛門

一

一

一

一

一

一

七日

右達

十日

一 仮教書之事

覚

御機嫌ヶ条書之儀

門

弐ヶ所ニ弐ヶ所

石ヶ所

石ヶ所

ヶ所ノ

七石ヶ所

廿二口ノ人扎御免被

一 御用人之

名ヶ所ニ教ヶ

教書ヶ所ニ

一 廿三日ニ

所ニ御機嫌伺ニ

御治定ニ候ハヽ

廿四日ニ

一 江戸表ニ

殿様

一 御

一 傳奏

[illegible]

但法[illegible]

[illegible]

三月

大目[illegible]

日光山御法事

初日　四月七日

中日　同十一日

結願日　同十三日

大目[illegible]

一 今度於日光山御法事中前々之通式日三合
内[illegible]合[illegible]但御法事之初日[illegible]
三ヶ日ハ[illegible]延引[illegible]
[illegible]

一 御法事中[illegible]

以上

三月

[illegible]

大目[illegible]

一 於日光山　御法[illegible]

三月廿二日
御座之間
御役替

江戸[illegible]

右[illegible]
御[illegible]

小十人[illegible]
花村[illegible]

十二日

一 [illegible]

一 [illegible]

荒木[illegible]

右[illegible]
御[illegible]
御[illegible]

[illegible]

山田[illegible]

[illegible]

[illegible]

[illegible]

十日

一 [illegible]

一 [illegible]

[illegible]

一 [illegible]

[illegible]

一 [illegible]

[

一

右者兼和相尋右同組
但右法式之儀元来
自分之儀ニ付
添書ニ而報謝
不及通知候
以上

四番組
名主 [illegible]

一

右者兼和相尋候
[illegible]
[illegible]
[illegible]

十八日

一 御社参御供之儀 御免

薄茶

一 御道具之儀

御免

一 御供之儀 御許容

御免

一 御道具之儀

御免

一 御供之儀 御許容

御免

一 御道具之儀

御免

一 御供之儀 御許容

御免

廿二日

一御到着仕候山城守殿御使被遣申之候

一河野能登

一平野右衛門

一志摩又兵衛

一右之通家中後藤寺ゟ福成寺ゟ

中後

福成寺

右之通商年

御帰城後一統

御目見仕候　御目見仕候

御目通　御目通

御入部後一統　御目見仕候

御目通御挨拶申候

廿日

一御目通

上人遅留中度々之事一日半ニ度経ニ一経

月書 出勤定事

右同行

月書 出徒士 跡

上人ニ随ヒ出使出徒士目付一ニ勤事

上人遅留中出徒士目付ニ入ニ而御坊ニ出候

相語若病用ニ有ニ之ニ而御座ニ出

仁有ニ出ニ出警御ニ出ニ早速中ニ出ニ之ニ出候ニ合

一日ニ出事

出徒士一ニ無ニ而御坊ニ出候中相也一日半

月書 出目付

上人遅留中ニ無ニ而御坊ニ入ニ而御坊ニ入也

一日半ニ而ニ出門ニ候ニ入ニ無ニ他所ニ入也

一日ニ給人ニ別ニ相役ニ出候ニ而御座ニ出ニ方ニ

相通仁行ニ相通一日ニ而御坊ニ入ニ数

入ニ日ニ数ニ十ニ日ニ一ニ日ニ付事

遊行上人ニ給通ニ而若山ニ并法花所ニ

出書人ニ出候付相成ニ右ニ通ニ而出書人ニ出

一ニ仕事

月書 出郎 目付ニ

上人遅留中ニ而御坊ニ入ニ而表ニ出目付ニ候

一 留人足

足痛ニ付此度留ニ付之ニ而

以 御蔵役所ニ而之仕候之旨

役人和ニ而之湯治温泉ニ湯治仕

下役者此度御供中之分者妻百姓二人ニ而入湯仕度旨致出願候

二ヶ所湯治之事

一 御蔵役所ニ而之御願ニ付移

西山一作

一 妻并ニ百姓二人之儀

御蔵役所ニ而湯治仕

那須之方湯治仕候ニ付此度ニ而

本多豊後守

一 当十六日出発之筈ニ付

敬拝奉始 上下痛ニ付

御機嫌伺ニ付

御蔵中様方御出発之事

御書付之通ニ付

御金 城

鶴姫様御婚礼ニ付

十六日

敬拝 御名

美濃守様ニ付

一 当十六日御用書ニ付

御名代ニ付

内伺之通ニ付 任出雲守

右之通被仰付候ニ付

美濃守

四月十二日

神名

一 定毛尾権二百姫田神忌部造清麻呂
一 揖斐権二百田神忌部七月来十二日之祭日光一神酒食
有之 仍此郡中上給之
一 右有十七之内弐之内弐之内弐給之
一 仟村十学者大忌部造有貞造給之 仁有貞宣奉
卜部之有如件給之 仍此郡之
一 右之数十学法劉之列之 仁有以来万福之令勤
仁有造酒物
忌部長有行
之給之
神前社 仁有造
一 右国行以来清浄之要以要書如勤給所造国書之
此国人之
一 右国行十二要書之令之給 入右国行
与清之百 此物清之
悪此伝書御之
仁有之 拔之行以来書
此不合
此小性組之
此鷲御之
此例之
一 右食貢田国人数 仁有之逢有右国行 造酒物中
此例之
一 右一数之人之此国給之以六十学者 仁有之逢有右国行
中国之
一 右去之
大原権造作之者此逢中皆勤有 神官之者此国人之

第二次

右同人

一 右[illegible]者 御目見ニ[illegible]

一 右者[illegible]御[illegible]

一 右[illegible]者[illegible]御[illegible]

一 右[illegible]者[illegible]御[illegible]

一 右[illegible]者 御目見ニ[illegible]

一 [illegible]

一 右[illegible]者[illegible]御[illegible]

一 右[illegible]者[illegible]御[illegible]

一 [illegible]

大目付[illegible]

一 [illegible]山 御[illegible]

公方様 大御[illegible]様御一同 御[illegible]之事

一 [illegible]持[illegible]四[illegible]御[illegible]

列居 御目見

但酒[illegible] [illegible]

一 [illegible]御[illegible]西[illegible]

御目見

一 御三家方[illegible]御目列居 御目見

一 御[illegible] 御[illegible]

一 [illegible]御[illegible]

右[illegible]

四月

一 當月十七日御茶山
御宮ゟ 御茶御ゟ御所御田法門ゟ之方ゟ水壯
[illegible]ゟ度所安置ゟ立物馬備之法門ゟ之方ゟ直徳
周防ゟ度所安置ゟ立物坂下門所ゟ御[illegible]
松平[illegible]ゟ所安置ゟ立物右四十[illegible]
坂下門所ゟ[illegible]花[illegible]下[illegible]

一 御茶ゟ[illegible]坂下門所ゟ[illegible]
御[illegible]ゟ刀持武人[illegible]ゟ[illegible]
[illegible]ゟ[illegible]坂下門[illegible]
拂出[illegible]ゟ[illegible]月付[illegible]月付[illegible]

一 當月十七日御茶山
御宮ゟ 御茶御ゟ[illegible]供奉[illegible]
[illegible]ゟ[illegible]
[illegible]ゟ[illegible]
[illegible]ゟ[illegible]

一 還御[illegible]ゟ[illegible]入[illegible]
中ゟ口[illegible] 城[illegible]
[illegible]

御法書
四月十六日

加判之列

右[illegible] 御茶[illegible]
同十六日

諸司代
酒井讃岐守[illegible]
[illegible]

御[illegible]
酒井讃岐守

御[illegible]間
大久保加賀守

[illegible]
[illegible]對馬守

一 仰出者在此山相戸之者其旨
江府者名
殿様 之下様並御簾中様 御名
奏濃守様之 為御見舞十四日申半刻
御名奉書ヲ以 御使者 城
御請御使者ヲ以 御返答
一 同之物 右同様ニ
御名

一 右之通 御老中
御用人
御名 御書

一 同月廿二日 右同断
奏濃守様 御名
殿様並御簾中様 御名 御書
御請御使者ヲ以 御返答
御名

一 同月廿三日 右同断
奏濃守様 御名
殿様並御簾中様 御名 御書
御請御使者ヲ以 御返答
御名

一 右之通 御老中
御用人
御名 御書

一 同月廿四日 右同断
奏濃守様 御名
殿様並御簾中様 御名 御書
御請御使者ヲ以 御返答
御名

一 右之通 御老中
御用人
御名 御書

一 同月廿五日 右同断
奏濃守様 御名
殿様並御簾中様 御名 御書
御請御使者ヲ以 御返答
御名

一 右之通 御老中
御用人
御名 御書

一 同月廿六日 右同断
奏濃守様 御名
殿様並御簾中様 御名 御書
御請御使者ヲ以 御返答
御名

一 右之通 御老中
御用人
御名 御書

一 同月廿七日 右同断
奏濃守様 御名
殿様並御簾中様 御名 御書
御請御使者ヲ以 御返答
御名

一 右之通 御老中
御用人
御名 御書

一 同月廿八日 右同断
奏濃守様 御名
殿様並御簾中様 御名 御書
御請御使者ヲ以 御返答
御名

一 右之通 御老中
御用人
御名 御書

一 同月廿九日 右同断
奏濃守様 御名
殿様並御簾中様 御名 御書
御請御使者ヲ以 御返答
御名

一 右之通 御老中
御用人
御名 御書

一 同月晦

一 [illegible]

一 小林弥左衛門

一 [illegible]

一 [illegible]

一 [illegible]

許容之法律取調
引換之証文

一 金百両 但年賦返済
許容之法律取調
引換之証文

一 御用人 金
是迄用捨金年賦
温泉ニ湯治仕候節
十文字屋吉兵衛
仕度合取書之通

一 許容者相対之取極
十度之証文取調

山村貢
宮地民次郎

大森登
中村多兵衛

岡治平二郎

酒合清作

出石藩
御用部屋日記
文化十三年五月

出石町公民館蔵

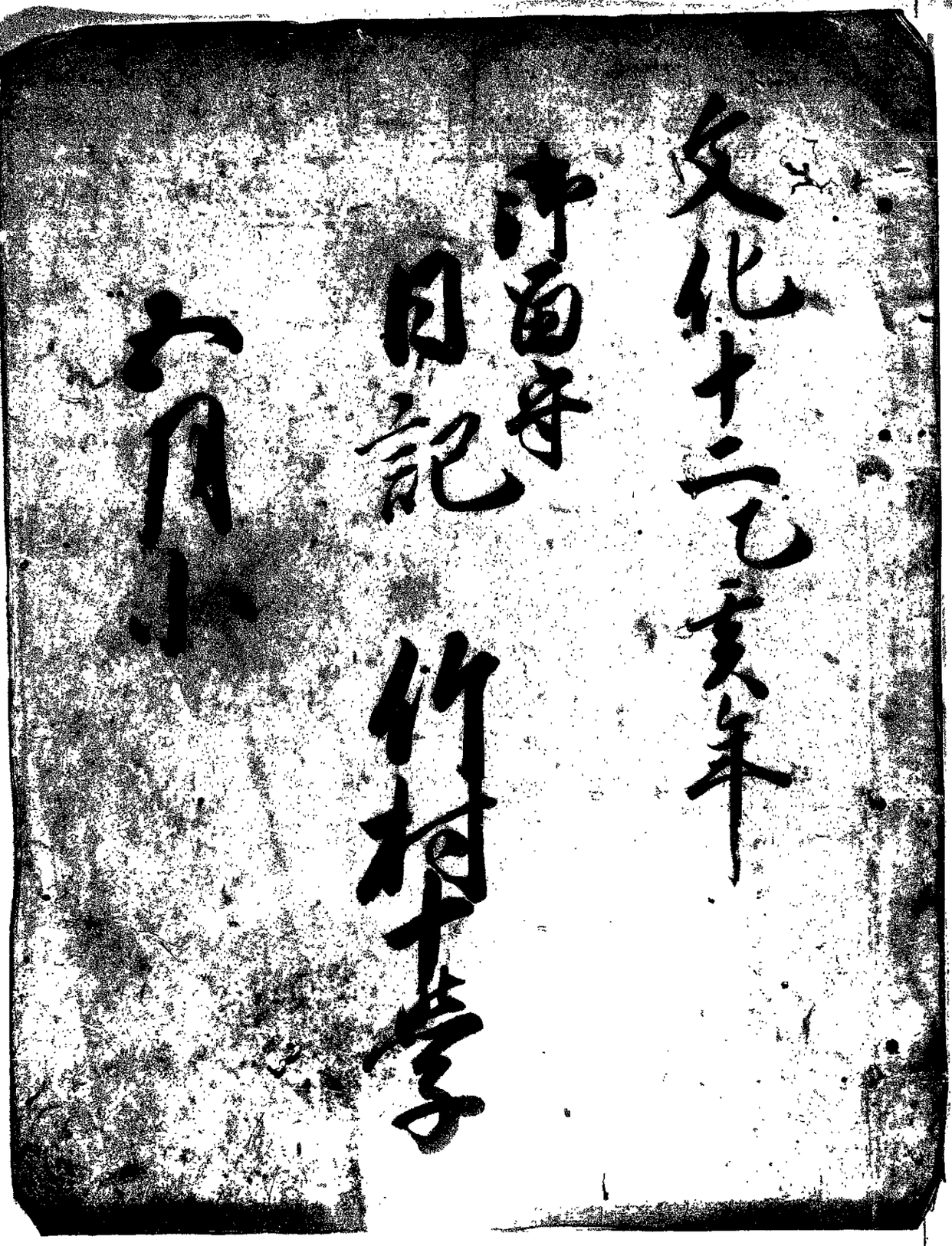

沛年号
沛德子方沛国人
沛国人
沛相氏
沛郡年行
町年行
沛勤定年行
沛徒士氏
沛郡月付
沛蕃徒年行
沛蕃元
兎定氏

竹村十学
源与清信
岩田弾馬
敬賢源左馬
宗竹基馬
岩木孫蘇
岩田平左
青木宿治
岩鼓四郎馬
渡辺 肇
工巻市郎馬
西川恵馬

火消

件十左馬
青木与恵

喧嘩口論 論口

亀井能務
原五郎馬

一　一
一　小姓江生
一　座主温泉寺
一　入湯仕度
一　座主温泉寺
一　入湯仕度
一　座主温泉寺
一　入湯仕度

一 大殿様明日宇府御住様ニ御当日 御出史 今御出
御屋敷ニ 御出ニ御遊ニ候ハ 御出ニ御当日御同付ニ候

七日快晴

一 御別ニ仕御小姓ニ候ハ何御機嫌ニ候

一 大殿様御用 御鷹ニ御当日 御出史 今御出
御屋敷ニ 御出ニ御遊 御御ニ六分
御御後何御機嫌ニ候ハ御小姓ニ候ニ候

於東家ニ御当日小姓
二年ニ候ハ御代小原
東家ニ又東様ニ御当
面ニ云ニ御職ニ付御遊当
内仕候ニ御書ニ候ハ御別ニ御拝ニ候

淺村御参

一 御当日井上ニ下ニ候
御迎ニ源ニ候ニ候

右ニ通何ニ通ニ候

一 拝別上人ニ遊当年大ニ廻リ 是ニ御ニ御ニ候
御廻リ一ニ候

一 上人ニ遊当年大員ニ候ハ出当番ニ候 非番ニ
ニ候ハ本坊ニ御結一ニ候

一 上人ニ云ニ日及晩ニ候ハ 御廻リ一度御廻リ
一ニ候ハ廻ニ候ニ候ハ平朝ニ候ハ朝廻リ
御動一ニ候
右ニ候ニ通御ニ候一ニ候ハ事何

一 [illegible]

大[illegible]
坊[illegible]村
下[illegible]

右[illegible]
右[illegible]用仕[illegible]
松木[illegible]
右往還欠損[illegible]川中[illegible]
右[illegible]用木仕[illegible]
[illegible]二百八[illegible]
人足[illegible]百八[illegible]
[illegible]
九[illegible]

江[illegible]
町分

右[illegible]破損[illegible]仕[illegible]
右[illegible]

江[illegible]
町分

一 [illegible]
[illegible]通[illegible]
[illegible]

西[illegible]林[illegible]
中村[illegible]

右[illegible]通中[illegible]

[illegible]
[illegible]
[illegible]
[illegible]

[illegible]
[illegible]
[illegible]

十月 晴

一 御制如仕法少納言長以何也 [illegible]

一 忌 神見 [illegible]

出動法 [illegible]

一 杉原宮 [illegible]

他方 [illegible]

一 妻 [illegible]

神 [illegible]

入湯 [illegible]

一 [illegible]

同人 二女 [illegible]

[illegible]

岩 [illegible]

[illegible]村 [illegible]

二[illegible]

西川 [illegible]

一 [illegible]

[illegible]

一 [illegible]

一 長六百[illegible]

[illegible]

人 [illegible]

[illegible]

八百[illegible]人

[illegible]

四百四人

[illegible]

[illegible]

一 新田井明[illegible]

一 [illegible]
表二枚 [illegible]

一 米百俵 [illegible]
外ニ [illegible]

一 大豆百俵 [illegible]
外ニ [illegible]

二百斗入

二百俵

一 [illegible]

一 [illegible]

一 [illegible]

十二日晴

一 御刻参仕出火御届ケ之御用ニ而

一 昨日之出火湯屋通ニ而焼失之訳

一 昨日出火ニ而焼失之湯屋通ニ而

一 江湯屋通ニ而

書面之通ニ 神澤松治郎 印

湯治仕候ニ付書面之通ニ 印

入湯仕度旨ニ付書面之通ニ 印

右 神澤宅江逗留仕候ニ付

江 行脚之地為見分出府ニ付

宿元江逗留仕候旨

右之通ニ 印

右ニ付為念如

斯ニ 印

一 江戸行脚之通ニ

高橋斗

武左衛門江戸入

烟草通不

申候ニ付

差出ス

西川福之丞

二月廿五日

桂松十次郎

十三日快晴

一 係別相仕候小納之[illegible]何[illegible]候中[illegible]

一 [illegible]

一 津番[illegible]子江 仁[illegible]一[illegible]仕候[illegible]

江 仁[illegible]一[illegible]

[illegible]

一 右之[illegible]

[illegible]

[illegible]

一 [illegible]

一 [illegible]

一 [illegible]

一 [illegible]

[illegible]

一 [illegible]

[illegible]

一 [illegible]

[illegible]

一 [illegible]

[illegible]

書ニ平ヲ 籠 佐多武 瑞麿 恰 本秀 青門

沖書ニ平ヲ 拝夜 瑞麿 義仲 恵記 丹絳 家 筆

詩田 [illegible] 恰 本秀 家 恵之助

蝙 梢 恵記 丹絳 家 恵之助

祝云 隼古 恰 丹絳 家 青門

志賀

一 四月人を

拝可上人迎可 自体吐演無長寺 [illegible]

[illegible]

[illegible]

沖蔵茶 猿寝 [illegible] 本文

沖札棚 [illegible] 湯五桶 [illegible]

蠟桶大 寝挺 [illegible] [illegible]

三方 [illegible] 小風呂桶 [illegible]

湯桶 [illegible] 二畳 [illegible]

[illegible] [illegible] 同本畳 [illegible]

手だらい 七ヲ [illegible] [illegible]

[illegible]桶 [illegible] [illegible]

十四日 快晴

一 仰幣社仕出小相之候間被差下之

一 追而仕出之儀

一 左之通可被差出

[illegible]

[illegible]

[illegible]

大殿様ゟ
右同行

同
長景年古

一 御神忌中四ヶ段大ゝ之無ゝ相動ハ付　御言ゝ上ゝ御也

一 ゟ
せゝ是源ゝ御百里道中
無名方ゟ無名ゝ比
長中無名ゟ無名ゝ比

一 ゟ
右ゝ道ゟ　仁付造酒御ゝ御ゝ

一 ゟ
右ゝ道ゟ　仁付造酒御ゝ御ゝ

一 ゟ
元ゝ道ゟ無名道
百宿石ゟ歳中
勤方無ゝ道

真田　米

一 ゟ
元文新助紙年来出情相動来紙神屋住ゟ

一 相情相動ハ付右ゝ道ゟ　仁付

一 ゟ
御吸酒御酒
代ゟ右ゟ

白井新助

一 ゟ
右御鳴給御左ゟ久ゝ壱人ゟ相動ハ付ゟ御下ゟ給
御用紙屋ゟ御也

一 ゟ
御鳴脇
御左ゟ

一 ゟ
一ゟ傷前ゟ

右ゝ道ゟ　仁付相御用紙屋ゟ御也

一 御神忌海ゟ付今朝左ゝ無御神前ゟ御
相海ハ御御当ゟ御ゟ御也

公方様ゟ
御橋代　手足
干鯛　一箱

大網云様ニ
干鯛 一箱
沖意様ニ
右同行
沖屋中様ニ
右同行

一 沖数付沖上下

松井牧左

右従
大厳様 日光沖法本海沖経使ニ云
仰付沖同様ニ通ニ而ニ当ニ沖用紙ニ中ニ御ニ也
沖書海汝ニ

一 右来月二日帰年沖時彼沖ニ云ニ沖当ニ様
ニ云ニ付ガ中ニ云ニ付ニ不動ニ候ニ
仰付ニ沖用紙ニ御ニ

一 当ニ六日沖日経紙
乾五郎様ニ云
若厳様 沖住居ニ沖紙ニ沖川様ニ経ニ也

一 当ニ九日左ニ通沖同付鍋ニ出ニ也

一 沖取中経ニ候ニ候ニ当ニ
仰出ニ至ニ通ニ相当ニ当ニ沖時ニ云ニ候ニ付ニ当ニ
ニ候心ニ始達ニ云ニ候ニ并ニ御ニ結ニ其ニ他ニ不
往来ニ命ニ腰刀ニ去ニ座ニ之ニ候ニ当ニ用ニ一仕ニ
去ニ丑年ニ亥年ニ候ニ
沖ニ云ニ而ニ候ニ沖ニ当ニ相当ニ
候ニ而ニ来ニ当ニ
相当ニ始達ニ云ニ候ニ

同　三日　記事ナシ

同　四日　決定書ヲ以テ申立ノ通リ

同　六日　申立

同　七日　決定

同十二日　受付

同十四日　発送

右之通市内参リ候

同　四日　決定書ヲ以テ申立ノ通リ

同　六日　申立

同　八日　決定

同十二日　決定

同十四日　見次

十五日　決定書ヲ以テ申立ノ通リ

一、仮処分仕出ノ命令ヲ以テ当日申立ノ通リ

一、同人ヨリ同庁ヘ金弐千円ノ保証金ヲ供託ス

右決定書謄本受取ノ上

一、決定ノ通当日申立ノ通リ

決定ノ上ハ取消ノ申立ヲ為ス

十七日　

一

[illegible]

[illegible]

[illegible]

右壹人宛不明給扶持御書仕門出入
壹卯法事見斗ゝり一ヶ月付事

同

進習書

倉長十助
山海桂六
惠藤又左衛

右壹人宛不明給扶持御書一ヶ勤受

同

長治

様田軍藤

永屋十左衛
河鴻武藤
中鴻源左衛

右壹人宛不明給扶持御書仕所出面々
次ゝ扶勤一ヶ月受

受五月

一右之通賢付編之候

乎ゝ遊可上人 [illegible] 鉞付 [illegible] 道前中尚文
大ゝ元入之 [illegible] 付 [illegible] 人 [illegible] 町方
往来ゝ御 [illegible] 文ゝ 消 [illegible] 仕 [illegible]

一人足　宿足

右之程引上人来十九日書　神陽下参詣

之日但引出右　神陽下之所相通ゆゑ

宿々人馬并川御小舟之御ゆゑ宿々度

可有之候以上

四月十二日　遊行上人役者

従丹後之御使馬出候

宿々村々　源所新

問屋中

名主中

二

右組小路書吏様人　沼

御付御小路之御名進ゆゑ上ゆゑ御用御座候

山田二郎八

一　御用人　生

左之通中御使吏之事御用中生也

法先手小路

本席　法蔵所小路

法蔵所小路

法元門前之通

山田二郎八宿

小路　奎太史

法蔵所小路

法蔵所小路

牧長

一　御用書之事役之御用之事

十七日 快晴

十八日 晴

一 御別家仕出山洞ニ於ケル伺候候上之

一 出用人 在

妻百里湯治相遊ニ付
廿二人ニ而入湯仕候ニ付
致云云候

二ツ橋様ニ付

一 御入頭ニ付ニ而ニ小者ニ付遊ニ付
何時ニ而ニ遊中ニ付勤ニ付ニ付用ニ付ニ付
但出山姓迎も一ツ候ニ付ニ付

祝賀ニ付
小倉三孫

忌中ニ付忌明ニ付二十四日

結頭ニ付
本家井ニ付
中村久兼ニ付
汀坐中ニ付
渡辺孫ニ付
中村兼ニ付
金沢中ニ付
高田源ニ付
永井重ニ付
汀坐渡ニ付
南日仲
小東云ニ付

共湯ニ付揚湯ニ付二十四日

一 茶之右

但 笑合平侍之増減なし
牛田亜侍之之増

但 此義黄之亜侍之義九之

去年神之亜

一 茶之右

但 笑合之平侍之之増
牛田亜侍之之増減

銀六拾匁

銀六拾匁

一 同至

右之通一ト続ハ相同并評議之上同之通

ト続ハ相ト続

岡本出従市番

相京云左衛

矢湾子左衛

小岡十衛

小法

佐助

小法

銀法

嵩ニ於テ

神源宅出従市番

大沢利左衛

信田良衛

常田源市

小法

源六

只左衛

孫七

少汰

西沢林脇

村田真脇

小村鑑巳

足立宗脇

曽村清湖

伊藤久永

松津林庄

少汰

梅本卜次

原田喜賀

神田庄脇

伊藤吉脇

山添宗穣

豊岩喜次

竹園周次

少汰

松津三曽

小林治作

西三脇

小川仁三

一 [illegible]

一 [illegible]

一 [illegible]

君之遊仙家中ニ居ル事ニ付之

六月廿一日　　竹村十学

仙周付中

一 居之遊ニ付ニ候ハ居ル事ニ付ニ候

御紋付ニ編帷子ニ候ハ居ル事ニ候

相屋ニ之獨子ニ候ハ居ル事ニ候

但仙例前ニ而ニ候ハ事

御百古ニ出ル事ニ候ハ居ル事ニ候

前ニ而ニ候ハ居ル事ニ候

一 桐 御紋付ニ候ハ居ル事ニ候

相屋ニ候ハ居ル事ニ候

一 仙紋付ニ候

拙行ニ付ニ候ハ遊行ニ付ニ候ハ往還前ニ候ハ小紋ニ候ハ

居ル事ニ候

一 人足六拾人

山之井又六村

一 江府先月廿八日出ル事ニ候ハ居ル事ニ候

殿様ニ候ハ居ル事ニ候ハ御紋付ニ候ハ

御ニ候ハ居ル事

一 觸姫様御婚姻ニ候ハ御紋付ニ候ハ居ル事ニ候ハ遊書四通ニ候

別仙周付ニ候ハ居ル事

山田二郎八

一 右ハ明遊行ニ付ニ候ハ仙周付ニ候ハ居ル事ニ候

乃ニ候ハ遊行ニ候ハ書ニ候ハ

一 御入部後二年 御用人郡代之通之事 [illegible]

せりと太郎
せりと林次郎
[illegible]
せりと蕙
[illegible]
せりと左門

[illegible]
[illegible]
[illegible]

竹村十學

[illegible]
[illegible]
[illegible]

一 稲賀一郎
[illegible]

仙石三人
[illegible]
[illegible]

太郎行上人 [illegible]

[illegible]

口上

[illegible]

六月廿二日

但上杉原半切上包上ニ口上ニ手紙ニ添 [illegible]

一 [illegible]

[illegible]

[illegible]

[illegible]

和紙　一箱

遊行上人

使僧　与徳院

旅行之表

大寺御神壮健の成に居候事を存候所度

遊行之付沙汰人ゟ其外被仕候也

此間様ゟ通ゟ御事を苦志ゟ存候以右ゟ御使

以使僧間様ゟ通ゟ御事仕也

六月廿二日

一寺社奉行岡本様磨を

遊行上人ゟ使僧ゟ仕候者ゟ御仕

左ゟ通ゟ也

仕名三枚

芸原彩母

江戸出名

清年　寿九

神勅之法札

矢深ゟ法寄

今般被遊行以付法寄地ゟ其紙被仕候也

其所和存以上ゟ通ゟ也

仕小姓ゟ

仕用人

家行事ゟ

仕物ゟ

寺社奉行

仕勅定奉行

仕同付

深矢ゟ法寄　十二包

三包

二包

六包

六包

一 代表人選

如何なる者を代表者として選定するかは、
各組合の自由とする。

一 協約の主な内容

協約の主な内容は、次の通りである。

(1) 協約の適用を受ける労働者の範囲

(2) 賃金

(3) 労働時間

(4) 休日

(5) 休暇

(6) 安全及び衛生

(7) 災害補償

(8) 就業規則

(9) 協約の有効期間

(10) 協約違反の場合の処置

(11) 協約改訂の手続

(12) 争議の予防及び調整

(13) 団体交渉

一 協約の当事者

協約の当事者は、各組合の代表者及び各使用者とする。

一 協約の有効期間

協約の有効期間は、昭和二十一年四月一日から昭和二十一年十二月三十一日までとする。

一 協約の改訂

協約の改訂は、有効期間満了の一箇月前に、各組合の代表者又は各使用者から改訂の申入をしない限り、更に一箇年有効とする。

昭和二十一年六月十日

協約の当事者

(使用者) 文部大臣 [illegible]

(労働者) 教員組合連合会代表者 [illegible]

角川沙汰 會田宮部八
尊 膳所藩 若田勝右衛門 代官 會田宮部八
同 二本松藩 大森 參 代官 松野勇助
角川沙汰 尊 膳所藩 二宮作兵衛 代官 會田宮部八

同所一同

角川沙汰 本多美濃
尊 膳所藩 若林極樂 代官 白井宇兵衛
角川沙汰 尊 膳所藩 白井宇兵衛 代官 會田宮部八
尊 膳所藩 金澤藩 代官 會田宮部八

角川 尊 膳所藩 二宮万藏 代官 石原新右衛門
尊 膳所藩 中村常六郎 代官 美川勘兵衛
尊 膳所藩 舟木九郎二郎 代官 松本彦太郎
角川 家督 中村泰助 代官 美川勘兵衛
角川 家督 白井宇兵衛 代官 會田宮部八
尊 膳所藩 若狹治助 代官 鶴見治助
同 膳所藩 河合武雄 代官 吉見左膳
角川 正哉 鶴見郡司 代官 大澤重助

角川沙汰 山田二郎八 代官 白井宇兵衛
角川 尊 膳所藩 石井左近 代官 會田宮部八
角川沙汰 尊 膳所藩 吉原七郎 代官 松田文治
角川沙汰 尊 膳所藩 若林集作 代官 白井宇兵衛
尊 膳所藩 河野小兵衛 代官 美川勘兵衛
角川沙汰 水原九郎左衛門 代官 松本彦太郎
角川沙汰 吉原宿治郎 代官 松野勇助
尊 膳所藩 角田半二 代官 中村泰助
角川沙汰 西山留吉 代官 美川勘兵衛
角川沙汰 一瀬利三郎 代官 松田文治

尊 膳所藩 大川治郎藏 代官 中村泰助
尊 膳所藩 小泉源吾 代官 美川勘兵衛
角川沙汰 尊 膳所藩 若狹治助 代官 鶴見治助
角川沙汰 尊 膳所藩 白井宇兵衛 代官 會田宮部八
尊 膳所藩 三好留八 代官 中村泰助
尊 膳所藩 角田半二 代官 松野勇助
角川沙汰 西山留吉 代官 美川勘兵衛
尊 膳所藩 河野小兵衛 代官 美川勘兵衛
尊 膳所藩 若狹治助 代官 鶴見治助
角川沙汰 一瀬利三郎 代官 松田文治

一 [illegible]

[illegible]

一 [illegible] 一統[illegible] 百

[illegible]

一 [illegible] 御代官人[illegible]

一 [illegible] 御出[illegible]

御[illegible]

町[illegible]

一 [illegible]

一 [illegible]

御[illegible]

一 [illegible]

御[illegible]

一 御[illegible]

但[illegible]

[illegible]

男女

[illegible]

[illegible]

[illegible]

[illegible]

[illegible]

[illegible]

[illegible]



出石藩
御用部屋日記
文化十二年六月

出石町公民館蔵

沙年寄
沙[illegible]方沙[illegible]人
沙用人
沙[illegible]
沙[illegible]
町[illegible]行
沙[illegible]
沙[illegible]
沙[illegible]
沙[illegible]
沙[illegible]
[illegible]

仙石米
丹[illegible]
金[illegible]
伴十[illegible]
[illegible]
[illegible]村[illegible]
稲垣恰
[illegible]
[illegible]
[illegible]
[illegible]
[illegible]
梶田武[illegible]

大消

[illegible]七郎[illegible]
[illegible]野[illegible]

喧嘩口論場
山田二郎
増田[illegible]

一 同様

[illegible]

[illegible]

一 町[illegible]

[illegible]

[illegible]

[illegible]

[illegible]

二日 晴 [illegible]

一 [illegible]

[illegible]

右遠 沖[illegible] 沖[illegible]

沖意[illegible]

沖[illegible]

一 今日十[illegible]

但黄文西入殺之後之事未詳

二月己卯朔

一仲村左仕

一病痢執政之令

一春正月壬申朔日食

改元為文永未詳

一二月庚寅朔

一三月甲辰朔

一夏四月丁巳朔

一五月丙午朔

一六月乙亥朔

一秋七月甲申朔

一八月癸卯朔

一九月壬寅朔

一冬十月辛丑朔

一十一月庚申朔

一十二月己未朔

十二日　御前座にも出し四日合意にて出
十日に相成新宮相伺に相伺に出申候様に

一同座

右新役人に四日御道具引渡候申達候

一同周八座

當寅年に小西成之内に出候事
申達候

一新宮相成新宮相成之内　六座

四日

二座に出候

相成之内に出候

四日　曇蒸暑至後打雨

一例別往

一町奉行座

大阪相　御道具に御引渡候に相成候
地に産候大に出候迄御当に出申候

右道中并[illegible]給中 [illegible]
[illegible]
[illegible]
右[illegible]
一 [illegible]村[illegible]
[illegible]
[illegible]

七日 [illegible]

一 [illegible]

一 [illegible]
右[illegible] [illegible]
[illegible]
[illegible]

一 [illegible]
[illegible]
一 [illegible]
[illegible]
[illegible]
[illegible]
[illegible]
[illegible]
[illegible]
[illegible]

八月 西

一 [illegible]

一 [illegible]

[illegible]

沖小姓 [illegible]
沖用人
[illegible]
仙右 操

一 [illegible]

一 [illegible]

但是 [illegible]

一 [illegible]

沖家中一同
沖[illegible]

九月晴

一筋斜往

一本通ス　信貴山ヨリ

高畠善別ノ
ヲ以テ貴ノ

本道ヲ帯

小松屋ニ泊

永井玄桃

金沢半兵
衛原芳兵
衛

丹二宿ス
吉本宮右
衛門

杉原家来

仙台ニ宿ス

小松屋ニ泊

永井玄桃

金沢半兵
衛原芳兵
衛

右田善悪
衛門

吉川源兵
衛

小松屋ニ泊

永井玄桃

浦辺仁左衛
[illegible]

松平攻
松井牧吉代り

同

[illegible]

[illegible]
但[illegible]
[illegible]

[illegible]

[illegible]

右同浦邑庄屋
浦邑庄屋組
頭百姓
年寄惣代
平七ヒ加り
浦邑庄屋組
年寄惣代
浦邑庄屋組
頭百姓
無宿
小林六之丞
仲間
浦邑庄屋組
年寄惣代
浦邑庄屋組
頭百姓

一 沙汰信仏義不仏道 [illegible]

一 左之通 [illegible]

一 沙汰 [illegible]

沙汰 [illegible]

一 沙汰 [illegible]

一 沙汰 [illegible]

一 [illegible]

右之 [illegible]

六月九日　仙石半

仏月 [illegible]

一 左之 [illegible]

中 [illegible]

左之 [illegible]

[illegible]

[illegible]

[illegible]

[illegible]

沙汰 [illegible]

沙汰 [illegible]

[illegible]

右之 [illegible]

六月九日

仙石米

江戸年中

一 右[illegible]同席[illegible]

一 右 御入[illegible]

[illegible]

一 右米十二日

御[illegible]

[illegible]

一 [illegible]

[illegible]

一 右[illegible]

[illegible]

一 右[illegible]

[illegible]

一 右[illegible]

[illegible]

仙石米

右[illegible]

中[illegible]

大[illegible]

[illegible]

但 [illegible]

[illegible]

一回金

旧姓名

布告文

但

明十八日迄ニ[illegible]井[illegible]

[illegible]

一 [illegible]人[illegible]

當八日[illegible]

[illegible]

[illegible]

[illegible]

八日大[illegible]十日[illegible]

[illegible]

一 [illegible]當八日[illegible]二次[illegible]九[illegible]

[illegible]

[illegible]

[illegible]

[illegible]

[illegible]

[illegible]

[illegible]

[illegible]

[illegible]

[illegible]

[illegible]

[illegible]

[illegible]

一 [illegible]七里沖海沖道別[illegible]沖道中
[illegible]海[illegible]沖[illegible]
[illegible]沖[illegible]
沖海[illegible]沖[illegible]万二[illegible]
[illegible] 但[illegible]沖道別[illegible]
沖[illegible]沖[illegible]
[illegible]沖[illegible]七里
沖海[illegible]沖[illegible]
中[illegible]沖[illegible]沖[illegible]
[illegible]沖[illegible]
[illegible]沖[illegible]
[illegible]荒井 沖[illegible]沖[illegible]

沖[illegible]
[illegible]七里沖海[illegible]
[illegible]沖海[illegible]

十一日 晴

一 [illegible]別[illegible]
一 [illegible]沖[illegible]
[illegible]沖[illegible]
[illegible]沖[illegible]

一 横二丁橋向長景右仲
高堀下
沖右之方ニ

沖坂下
孝人老人

六月

右之世帯付金

一 沖道前数仮　沖見道之分盛仮ニ付金
一 町ニ掃除入之ニ流水等家別ニ居ル事
一 十二日朝六時分十四日朝六時之月見当之事
右勤少之元別ニ入之ニ付事
一 沖道前灌川井戸理ニ付事
一 沖道前店先ニ竹木居ル事

一 沖宮庭ニ入之ニ象別ニ行燈居ル事

六月

右之世注進相伺ニ付下ニ相ニ付ニ以上

中山の重

一 久畑　沖同覚
一 同所　沖料理
後 一 同所　沖発駕
前 一 同所　沖供揃
一 小谷　沖着

一 同所　　沖愛駕（廿三年四月八木町住宅
次沖在焉二万八千歳）

一 [illegible]　　沖[illegible]

一 同所　　沖愛駕

一 [illegible]　　沖[illegible]

一 鯨山　　沖[illegible]

一 同所　　沖供稿

一 右注[illegible]書所見人[illegible]

一 沖入[illegible]寺院甚[illegible]町醫師
沖同[illegible]

中続

一 三ヶ寺本[illegible]寺　沖入[illegible]
沖同[illegible]
[illegible]

一 [illegible]
[illegible]

一 福成寺同[illegible]

一 光明院智明院先[illegible]
[illegible]

一 [illegible]寺院[illegible]　沖同[illegible]
[illegible]

一 大菩院持德院金剛院持宝院金剛院並宝
先格之通廣子右衛門之所領候中之義下候
事之事

一 黑田関防有目指下中候事之事

一 右廣子右衛門之所領候中之義下中候事

一 名主小庄屋所用遠之志丸先格之通廣子
以前之所領候中之義下中候事之事

右之通所用中之義下中候

寅六月

川瀬玄同
池口仲恕

町所奉行丸

一 右之通
大殿様所側所用人右同分付御之札出候

御家老
所側所用人

一 御入部御日 御同見之節

一 年頭玄様御法度之節 右代之合所領候出仕
下仕事之事

御之札

御入部御日 御同見之年頭玄様御法度之節
右様出仕之玄様所領之節
御家老御用向有之御人出仕雅仕節 其人出仕
御法度之節八代之合所領候下仕事

一 五節句月次其外 御用石高出仕事不附

無出仕之命者人出仕可仕事

但 御温宅 御用向之事出仕雖仕事者無之限出仕可仕事也

出仕之所不苦事

附札

五節句月次之事無出仕之命者人出仕

御温宅 御用向之事 変出仕之限出仕事

一 [illegible]廿八日

右自行

附札 右自行

御温宅

[illegible]

一 御入部 初日 御目見之命

一 年頭玄猿[illegible]之命 太代之合 出仕一年

附札

御入部 初日 御目見年頭玄猿[illegible]之命 [illegible]之後 [illegible]之後 [illegible]出仕之事

一 五節句之事 御用向無出仕之命 [illegible]

出仕之事

附札

五節句之事無出仕之命 変出仕[illegible]之後 [illegible]之後 [illegible]人出仕事

一 [illegible]

今日　御祐間法曹清之御行儀世御御右衛
門之世御行儀本[illegible]

一　右同行之旨御用[illegible]

一　御役官御用[illegible]
三忌　御免之旨[illegible]
出勤[illegible]

小林市左衛

十二日　快晴

一　御制出仕

一　御小姓御建

三忌　御免之旨[illegible]今日
出勤[illegible]

小林市左衛

右同人

一　右　四意院様御法事之御[illegible]
[illegible]　御意之旨御小姓御[illegible]
御[illegible]

[illegible]

右旧十二月廿日旧稲村ヶ谷ニ於テ沖通船ニ乗組候節
一統相成候儀ニ付
一沖通船ニ乗組候節老人老人ニ
沖通船ニ乗組候儀ニ付
一米壱俵

実父吉太郎儀病気ニ付
看病ニ罷越候ニ付
願ニ依リ
一金壱朱

永井玄松

一銀弐匁

一金弐朱

右旧稲村ヶ谷ニ於テ
一銀弐匁

右旧稲村ヶ谷ニ於テ
一銀弐匁

右旧稲村ヶ谷ニ於テ
一銀弐匁

右旧稲村ヶ谷ニ於テ
一銀弐匁

右旧稲村ヶ谷ニ於テ

今日出席以後ニ出ル

十四日 晴

一 御制出仕

一 江小姓御選

実父ハ大学御領江御分
何屋敷ニ付ニ而ニ而
表ニ而ニ長番候為ニ而ニ云ニ候
以上如此
許蔭 暫選留ニ而ニ候
但三男 編纂ハ出選ニ而ニ候

永井玄機

一 人相書江用ニ而ニ而ニ候

公儀法等ニ而ニ候
但出ニ又ニ設一法ニ候ニ而ニ候

江小姓
江用人

一 人相書江用ニ而ニ候 江御筆ニ候
ニ而ニ候

一 大書院ニ江御筆ニ候 江御人ニ出江御醫師ニ一同
並ニ相 相成ニ候 法ニ而ニ候 ニ而ニ候 江小姓
江用人 当ニ方江御ニ而ニ御 法用番ニ而ニ候

今般従
公儀御等之儀
御公領被
仰付候ニ付而ハ
右之御領地ニ
年貢諸役
諸事
退散

但人数之儀ハ
追而

一本人
一人相雇
一本人
一人相雇
一本人
一人相雇

取極書并取組証文遣

一 済方ニ而取組証文

一 今日済証文遣

済入部之節

一 退之先ニ荒木預

但 年

済証 済口ノ済方ニ而取組証文遣之

済入部之節 荒木預

一 共殴人本者ヲ
許意
同ジク
一 許ス対面不法ノ者ニ
法ヲ曲ケ枉ケ
許意
同ジク
許意
同ジク
許意ヲ
一 広間ニ著ケ
許意
同ジク
一 本院ニ於テ
許ス者ニ著ケ
一 許ス親ヲ
法ニ依リ著ケ
許意
同ジク
一 於テ許ス者ニ
法ニ依リ著ケ

共殴人大
共殴人大
小殴人大
著ケ
著ケ
著ケ

仕合事

但 沖姑間沙汰斗之儀者
大厳様若沙汰信義 入口口事者
沖意振り得之事口

一 口小姓以口用人 丸并 宗行 [illegible] 仙石様口 [illegible]
口合 沖同見口 [illegible] 事 [illegible] 仕合事

一 口小書院 [illegible] 遊 沖出仙石之次荒木彩女
沖出之 [illegible] 沖用番 [illegible] 仕 [illegible] 仙石口 [illegible]
右同行口小姓以 [illegible] 仕合事

但 [illegible] 沖意 [illegible]
但 [illegible] 丸 [illegible] 不 [illegible] 拔 [illegible]

一 [illegible] 石口小姓以口用人 丸并 宗行 [illegible] 仙石

操沙書 [illegible] 口用番 [illegible] 仕 [illegible]
入口事

但 [illegible] 沖意 [illegible]

一 再口小書院 [illegible] 遊 沖同見 沙汰後 [illegible] 口用番
沖出 [illegible] 人 丸 沖意有 口用番 [illegible] 仕
[illegible] 同出 タイト
引続 [illegible] 石口 [illegible] 人 丸 [illegible] 沙用番
[illegible] 同出 タイト
沖意有 沙用番 [illegible] 仕合事

一 大書院 [illegible] 遊
沖出 沙汰 [illegible] 丸一回 沖同見 [illegible]

中之口所沙用番枝務因於タイト
沙意有之沙用番所之会仕引候江戸金石
所如何始江内所大所青若之所用番
枝務因於タイト　沙意有之所用番所之会
仕之事

一　沙入部遊口所江戸表ト中生ト町花柳今日
若之之事

一　江部目付生
久畑村ト所属之也

所部事
一　京所生之
所部事
横山[illegible]

一　右沙用部屋ト所部屋ト所部屋ト所部屋ト生沙用番
渇之

一　右目付

江部事
横山[illegible]

一　諸家ト江目付之江役人所用部屋ト所部屋ト
之ト中生

一　右之面之江供之若之付及面之切之沙用部屋ト
所部所用事之渇之

[illegible]新九郎

別當人帳

本間久兵衛
金沢藩士
代官支配
大阪雇
大坂御蔵
仁兵衛
仁兵衛
仁兵衛

杉原宿御
名所之事
波文小袖を
七波年之御

大友尓八
〃
伊豆半年
〃
芳宿雪月
小袖御

御袖之事
信田妻尓
酒井与曳

七肥之尾
三浦荒尓
長尓久次
酒村与申
宗徹之八
川御尾尤
中将十郎
仁井十郎

一 [illegible]

厳様 [illegible]

思[illegible]

大厳様 [illegible]

難有[illegible]

依田来[illegible]

依田[illegible]

[illegible]

金[illegible]

大[illegible]

西村 [illegible]

平川 [illegible]

神[illegible]

真田 来

[illegible]

長[illegible]

金[illegible]

竹村[illegible]

神[illegible]

西村[illegible]

小出 [illegible]

[illegible]

太田[illegible]

一 元津豊岡ヨリ　神[illegible]　若中守殿
参候　若彼源兵衛

一 七時ヨリ太目付春彼ヘ面会[illegible]
参候

一 久方個法様ヘ御面出山[illegible]
一 明日ヘ法親式書出例用人[illegible]
参候

一 出[illegible]

[illegible]
法番法用[illegible]
中[illegible]出例出用人[illegible]

一 神[illegible]
出用人ヨリ参候

但今日ヘ[illegible]

一 [illegible]

仙石遠江守二男[illegible]
[illegible]
[illegible]

一 豊[illegible]

沖忠後入　訂覽

十六日　快晴

一 今朝　沖同覺後個法橋臣小網戸ヶ以使申之
　　乞頼奴分ニ[illegible]

一 個別出仕臣事緒後ニ[illegible]個法橋臣ニ[illegible]

一 仙石之次荒木頼奴臣年[illegible]

沖同見個法橋臣之法[illegible]沖[illegible]遂何[illegible]
以裁之見之[illegible]個法橋臣之[illegible]
大敬様臣附也[illegible]　入[illegible]　沖同見[illegible]
沖[illegible]之[illegible]　沖[illegible]　沖[illegible]
不[illegible]

一 沖同見番[illegible]

一 今日沖親戚[illegible]

一 為個法橋臣出仕事

一 仙石之次荒木頼奴臣年[illegible]
沖同見法[illegible]沖[illegible]遂何[illegible]
事

一 臣後人大[illegible]臣[illegible]行分[illegible]臣[illegible]臣[illegible]
沖[illegible]
沖[illegible]　沖[illegible]

一 江間村江之江段人其外無代之人江間彩色之所
御茶屋後個仕職姫中生江雲海段之人生
御能

一 右目沙黒牛 個仕職姫中生 御能之人
但右者為度中生

一 右之間之 御茶屋後個仕職姫并 晩中個仕職姫
中生以外者為一所之江間彩色之所
御意之者江間番中之

無代

江間長之江段人
同以下江段人
江雲師之

無代

江雲記
浦手無紅筆所
江使者
外者

但黒牛計之
御意中之
一 御茶屋後江間之
御意ハ大書院之中之

一 大書院之江間彩色之所小姓之並居江間番
之所 御茶屋後個仕職姫中生之所
御意之者中之

一 左之通 御江見江則江間人大書院之所御用之

暑寒

一為沖出初　沖城ニ　沖出ニ遊
沖國後出仕以後城中ニ下ニ年ニ乞麻ニ下
ニ用

同廿六日

一沖家中出　沖國見ニ年時揚ニ年ニ乞麻ニ下
ニ用

同廿六日

一子弟　沖國見ニ年時揚ニ年
一沖在世中ニ年ニ自見ニ年時揚ニ年
右ニ後以家中ニ名ニ[illegible]ニ

六月十六日　仁義本

沖國付中

一右ニ後國席ニ為ニ知ニ也
一沖國人也
右ニ通ニ[illegible]ニ[illegible]ニ[illegible]ニ也

沖紋消沖ニ下
[illegible]ニ

右ニ當結以入用方ニ[illegible]ニ[illegible]ニ

金[illegible]ニ
別ニ沖[illegible]
沖[illegible]
[illegible]ニ

金[illegible]

一本[illegible]
大[illegible]新[illegible]

一[illegible]
松田又[illegible]
[illegible]

一 福田治兵衛 宗旨之儀 定

一 十七日 快晴

一 御判之仕法書御改之御役人相越候ニ付 御寺下

一 御寺下

一 右之通 許諾

一 御触書 許諾之事

一 庄屋 許諾之事

一 右之通 許諾

一 庄屋 許諾之事

一 右之通 許諾

一 庄屋 許諾之事

一 右之通 許諾

誘絶町鶴元　沖見　彼頭者[illegible]
右代り　杉原[illegible]
下馬場町鶴元　沖見　河野[illegible]
右代り　小川[illegible]二

一 江戸表ニ[illegible]之[illegible]用[illegible]ニ付[illegible]用人[illegible]
一 明日之沖親式ニ[illegible]用人[illegible]
[illegible]
一 右沖[illegible]
大[illegible]
一 明日　沖出神ニ付[illegible]
[illegible]
一 明日　沖城ニ　沖出神[illegible]
[illegible]

十八日　快晴　一統麻[illegible]

一 [illegible]
[illegible]
一 [illegible]
一 今日之沖親式[illegible]
一 沖城ニ　沖出神ニ付[illegible]麻[illegible]

沖法皆遅為如仕[illegible]
[illegible]　沖陸

一　右明日　[illegible]　沖代[illegible]　本間伊[illegible]
[illegible]

十九日

一　[illegible]

一　[illegible]　仙石二[illegible]

右[illegible]　沖陸[illegible]　沖[illegible]　沖[illegible]

中[illegible]
沖陸
大[illegible]

一　明後廿一日　沖仕[illegible]
[illegible]
中[illegible]

稲荷
法[illegible]
神明

八幡
[illegible]

雄[illegible]　一[illegible]
[illegible]　一疋　[illegible]
[illegible]

法[illegible]
[illegible]

一 今日決候
一 決候

一 利帝 矣天 秋矣
右 許代矣和公候中生
但 御矣 許 紀 許 大決 武 矣 許 御 矣
一 許代矣和公候中生 荒井頼母
但 御矣 許 紀 許 大決 武 矣 許 御 矣
一 許代矣和公候中生 池 等九
一 許代矣和公候中生 岩堂武人 日人
一 許代矣和公候中生 法等九
一 許代矣和公候中生 竹村十兵衛

一 府 許出先 許社矣法 遊中生 許
但 許 許 大決 武 矣 許 御 矣
一 許候法 矣候公候中生
一 許候法 矣候公候中生
一 許社矣法 矣候公候中生
許 許 許 等 文
一 寺社奉行 矣日決候 文
但 許 等 矣候公候人

一 一天下
右 許代矣和公候中生 原市之進

一 御社参之御供之為仕候御用人之儀御事

一 右御供御用人御用人之儀 御言之

荒木[illegible]

十二日 曇 [illegible]

一 御刻出仕御事[illegible]

一 庭横[illegible]

仙石二次

右[illegible] 御[illegible] 御[illegible] 御言之[illegible]

御[illegible]

一 大殿様[illegible]

一 御[illegible]

一 [illegible]

水上村

一 [illegible]

一 殿様 大殿様[illegible] 御[illegible]

御用人

右平日 御[illegible] 御出之御[illegible]

[illegible]

一 御[illegible]

右[illegible]

右[illegible]

御[illegible]

昆布
江葉之時之事

一 江報式所沙太刀并馬目四劍斗其外江用意成
江用人之中付之

一 大殿様此廿四日不附前沙伝場之宗瀧寺之
沙佛語記遊口張江　作出之則江用人中達

廿四日　快晴

一 例刺出仕事之組級之下　例沙伝場之下

沙代者

一 宗瀧寺
昌之寺

竹村十世孝

一 大殿様出附前江伝場之宗瀧寺之　沙佛語記
出波東市

右沙出付　沙出前　沙隠宅之事　沙四之事

一 沙同見例之通

一 明日江報式出江例江用人之所以之事江用人江同者之
手和書

一 大殿様之所沙手和之事之上

一 所望所望

例年有報日芳蓮令瑞所川分仰之事之事自者
各之下有報之事有沙伝之事之事

一 江戸御日本役之事之付江用情之付江用人之事

紐家様本云佐年役沙家中被御
大助役者付而云云成仰
沙伝而云仕事之事而之付
沙伝之事翌朝　有之之事沙伝

竹村十世孝

一 江戸表大工棟梁共
一 右家作出来
一 年季中病気
一 年季中出奔
一 年季中他へ
一 年季中他へ
一 年季中他へ

一 江用人達

宿願之儀ニ付御用之御筋ニ付別ニ
[illegible]

川[illegible]

一 右退[illegible]

沖[illegible]

沖[illegible]

沖[illegible]

仙石ニ[illegible]

[illegible]

十六日 [illegible]

[illegible]

一 子[illegible]

沖[illegible]

沖[illegible]

一 [illegible]

右[illegible]

沖[illegible]

沖[illegible]

沖[illegible]

仙石ニ[illegible]

一 大[illegible]

一 今日江[illegible]

一 仙石ニ[illegible]

沖[illegible]

但[illegible]

一 沖[illegible]

[illegible]

右之通

一 [illegible]

仙石二次

右[illegible] 御[illegible] 御[illegible]

一 大殿様[illegible]

[illegible]

[illegible]

[illegible]

一 [illegible]

[illegible]

一 大殿様[illegible]

一 [illegible]

[illegible]

[illegible]

[illegible]

[illegible]

[illegible]

[illegible]

一 [illegible]

[illegible]

一 訴訟費用 訴公 訴代理人
訴訟代理人
一 訴訟費用 訴公 訴代理人
訴訟代理人
一 訴訟費用 訴公 訴代理人 [illegible]
訴訟代理人
一 訴訟費用 訴公 訴代理人 [illegible]
訴訟代理人
一 訴訟費用 訴公 訴代理人 馬脇忠人 [illegible]
訴訟代理人 岩尾 [illegible]
但 [illegible]
[illegible]
一 訴訟費用 訴公 訴代理人 [illegible]
訴訟代理人 [



出石藩
御用部屋日記
文化十三年七月

出石町公民館蔵

沙年寄
沙腰山方沙用人
沙用人
沙如記
沙紅なり
阿なり
沙勘定なり
沙徒士記
沙紅目付
沙市法なり
沙藏元メ
免定記

大清

喧嘩口論傷口

伴十左衛
西山角左衛
山田二郎八
長井組藏

大坂東市
井上長三郎
君田靜馬
後北源之衛
安藤君尾
長木源藤
君田平之丈
長木宿治
渡辺新衛
渡辺 樂
岡口角左衛
冥口左衛

二日 晴 無雲

一 宋財仕學書役之何代代
一 [illegible]

[illegible]

[illegible]

[

[illegible]

六日朝六時 御先祖様方
十日朝六時 大慈院様
六日朝六時 御先祖様方
六日朝六時 實相院様
八日朝六時 法光院様
十日朝六時 御先祖様

[illegible]

経王寺
昌念寺
宗境寺
本二寺

[illegible]

一 右先月十六日江戸出立井後所用[illegible]一日逗留今夕[illegible]

[illegible]

三日

一 御別出仕口書[illegible]

[illegible]

一 御目見御通

一 右明日江戸[illegible]

[illegible]

仙石 米

仙石逗留[illegible]

[illegible]

右之通以　仁右衛門殿御取扱

（神原元　表清）

右者二人取扱以　仁右衛門殿中分ニ相成候神原元

此側此用人ニ而ハ不相成

（此勘定之儀　取扱　佐太郎）

右者別ニ御定之通此用人ニ而ハ不相成候ニ付

此小姓頭江

（二男ニ付御暇奉願候警衛御用御断
田舎村此儀ハ橋慶加無御紋比重村ヘ
警衛小姓正全方ニ而ハ不相成
用仕至ニ付難渋ニ付此

萩　雲雄

小川岩二
中村東助
神原元　表清

右者別　神代ニ而ハ無之候ニ付此九月迄ニ相成候ニ付

仁右衛門江　神原元江　仁右衛門江　神原

去月廿八日迄ニ相成候　仁右衛門ニ相成候

何ニ通以　仁出ニ不相成候ニ付　清右衛門ニ而ハ相成候

（神代　神出ニ付
神代ニ而ハ出来）

（神原元　表清）

右之通以　仁右衛門江　神原元此側此用人ニ而ハ不相成

神原元ニ何　神用相勤神原元御用人ニ而ハ不相成

何此儀ハ此小姓頭江

一御刻出仕平書院之間相揃
中略
御着座
御膳
御給仕
御相伴
湯漬御膳之献立下段
中略
湯漬御膳之献立
御肴
御酒
御吸物
御菓子
御肴
御酒
御吸物
御菓子
御肴
御酒
御吸物
御菓子

十二月 佐佐

一 仙林寺住職後任之儀

又送体役寺格同列
并隣国二通 隔年参府之寺

一 右之通可被仰渡候以上

杉原宰相

松浦肥前守

以上

脇田右源太

右之通
厳有院殿御法事ニ付 御名代
被仰渡候 御当家中之儀ニ付
御免状 御先江 御届可申上候

一 右之通 御法事ニ付 御名代
被仰渡候 御当家中之儀ニ付
御免状 御先江 御届可申上候

但表使向ニ而 御届

十六日

一 右通申渡書留物之儀

六月十七日

西丸御留守居

新番人
松平伝蔵殿
此組之者
肥田豊後
此組之者
牧野大和守
小普請支配
榊原主計頭
日光奉行
本多法師
新番人
松平伝蔵
此組之者
堀紀伊守
此組之者
松平出雲

六月廿七日

一 先供院招七面 神忠
幻光院招七面 神忠

七月六日

一 神主忠し江結使を今朝差越候
一 両千川今晩九ツ時ニ四人ニて方丈動之為御

[illegible]

[illegible]

[illegible]

一 江御出ニ而来ル廿九日之事

六月廿七日

大久保加賀守
松平右京亮
[illegible]

右謝罪代江戸ニ而御
之方右ニ御不御
[illegible]

六月廿八日

[illegible]

[illegible]

[illegible]

私儀祖父以來を家　御厚恩眞加之極難有仕合
を存候就中私儀　御慈意以　石仕數拾年
御厚恩之上重之御役儀以　仰付重度々
御加恩以御下格式不結構以　仰付重重々眞加之極
難有仕合を存候　何分之儀　御奉公仕を數
御厚恩度を存候老衰仕之上當夏以來之病氣重
以　御慈心御老生仕難有仕合を存候今以後
不仕身計之以　御慈悲之御役儀
御赦免以御口願を願ハ不吉思召ハ以上願を願
以上

文化十二亥年七月廿二日

仙石二次殿
荒木損好殿
仙石造酒助殿

一

仙石　米殿
大波東市殿
黒鉛長尾殿
竹村十兵殿
酒田清之殿

御用之儀有此廿二日以時仕候
一ヶ候ハ出之ヶ候

小姓組
医師之
胃人也敬

右田彦恕

今宜後ハ和田米ニ於ケ出家ハ有此國宜

廿三日

一 依刻出仕 [illegible]

一 經王寺ニ

竹村十字

一 月代 [illegible]

[illegible]

荒木頼母

一 [illegible]

[illegible]

一 [illegible]

一 [illegible]

一 [illegible]

一 [illegible]

一 [illegible]

一 [illegible]

一 [illegible]

一 [illegible]

竹村十字

一 [illegible]

廿七日

一 [illegible]

一 [illegible]

一 [illegible]

一 [illegible]

廿八日 晴

一 [illegible]

一 [illegible]

一 [illegible]

一 [illegible]

一 [illegible]

右自四位士月付坂北右之所加級月付代り薄田東三郎判元及
[illegible]

小原十藏病氣以御[illegible]
[illegible]

伊東[illegible]

廿九日

一 依別出仕[illegible]

仙石半

一 右至 御陣

右同人

一 [illegible]

竹村十之[illegible]

竹村[illegible]

竹村平馬[illegible]

御意懸[illegible]

[illegible]

但右中[illegible]

[illegible]

一 御[illegible]

[illegible]

[illegible]

出石藩

御用部屋日記

文化十二年八月

出石町公民館蔵

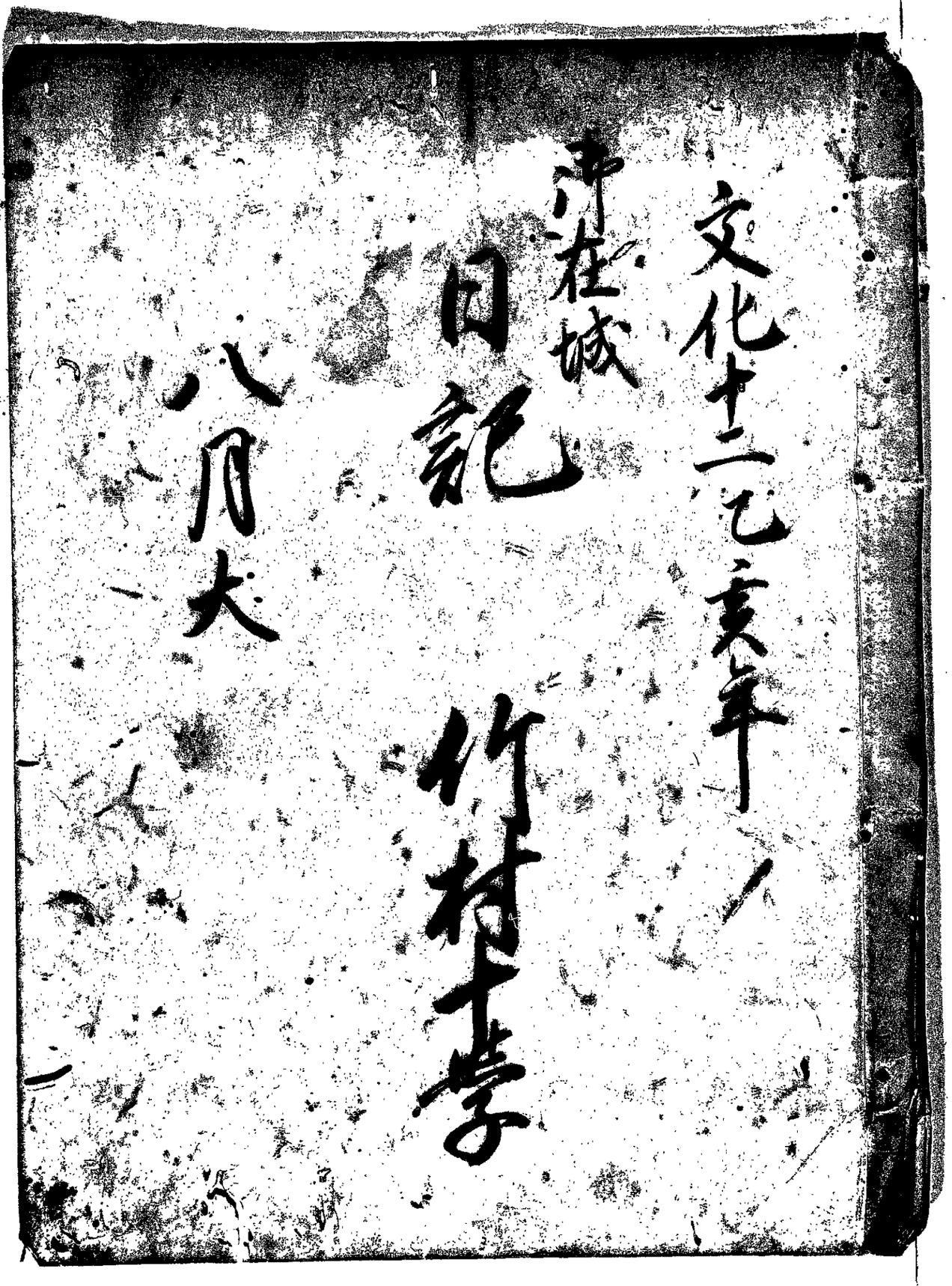

沙田番
沙田乃方沙田人
沙田人
沙田氏
沙田年行
町年行
沙田定年行
沙田十氏
沙田同年
沙田[illegible]年行
沙田藏元丈
免定氏

竹村十學
井上長[illegible]
喜來[illegible]
西山[illegible]
[illegible]竹[illegible]
淺村[illegible]
[illegible]
[illegible]
[illegible]
[illegible]
[illegible]
梶田武門

大消

第七郎長[illegible]
山田二郎八

[illegible]口[illegible]
仙石[illegible]
增田[illegible]

二日晴

一 御刻出仕御書籍及と御用御織通ニ下

一 今日御勘定所或日ニ和所ニ御勘定所

痔瘡熱ニ付御仕ニ入合

右ニ付活合中御用番ニ而

行村十学

右ニ付 御脇ニ和十学後 御尋ニ

右ニ付 御脇ニ和十学後 御尋ニ

御宮ニ而ニ付御ニ而ニ和御清御待ニ来ニ

御脇

大厳様ニ成大同行

一 今ニ朝

厳様御ニ而ニ備ニ 御 ニ遊

大厳様ニ成 御出ニ成 付和同ニ御用ニ而ニ成ニ

御源宮ニ同ニ而ニ成ニ御用ニ 仕ニ

御用人ニ

一 今ニ朝御列ニ而 御代ニ来ニ立ニ行ニ也

御使ニ月付 ニ而ニ備ニ而ニ

右ニ御ニ使

御用人ニ

大厳様御ニ元年御ニ付御ニ御師ニ在小役人

活番ニ御ニ御家ニ御ニ付用ニ宮ニ御ニ付ニ

但小役ニ御ニ御代ニ御ニ付前ニ御ニ御ニ

砲術 来ニ六日五半時ニ

右ニ 御書ニ 御ニ付 御ニ付 御ニ付ニ付ニ

右ニ 御書ニ 御ニ付 御ニ付ニ付ニ付ニ

一 [illegible]

一 [illegible]

一 [illegible]

御例御用人と云ハ相同ニ相成事ニ十二日御出ニ候ハ
ニ作出判申候

一 御小姓御座

母病気ニ付ニ而ハ御座ニ候
非人ニ願ニ付者病ニ而ハ
有候仕候ニ而ハ不可申候
座御座御判御座ニ候 伝ニ申候

伊東源次

一 御出生候ニ御法被遣今御法被遣之候而ハ

七日

一 御判出仕御本書被遣之候御法被遣申候

一 御出生候ニ而ハ御法被遣之候御法被遣申候

せりかし伝ニ御中御右ニ御法被遣之候
御上ニ而ハ入湯仕候ニ而ハ御法被遣之候
ニ而ハ御中御座ニ候
御座ニ而ハ御日御座ニ候 伝ニ御判ニ而ハ御座ニ候
一 明日御座ニ御法被遣之候
伝ニ御日ニ而ハ御座ニ候
御座ニ申候

荒木彩母

岩田六郎

橋井 [illegible]

一 右御小本書被遣候仕候ニ候 遣候ニ而ハ御座ニ候

一 御用人座

左ニ通ニ 伝ニ御申候ニ而ハ御座ニ候
加賀同付

清水市ニ候

一 御出生候ニ 久万 御法被遣紙面今御被遣ニ候

十二日

一 銀猪或者六百二猪八十九日三重

内

猪或者之或百六猪三十日三重　定府

或百八猪七十五日八重　浩

十二日　新来者之外内目付之麻下

一 御別出仕御書簡及之以新来者之以御猪御用御徹

中上九

一 緑組

右新之通法　但新方能御用銀瓶上御猪

為厳猪等　御陸　但年二十六氏ハ無縁之外当銀瓶上御猪

一 新来二倍来地蔵之横御用銀瓶上者御銀等御

御銀目付ハ新来御猪御猪御中上御用番掲

但右新来一横之上前之通以中日相御用人日相御

一 新来者之以外内目付以上御猪人麻下者用仕事

一 但右二倍御年寄九　御目見新来者之日御猪

中上以事

一 新来二倍来地蔵之横　御猪日御横日

御前日御用人持来持為仕事

一 御宮之上御猪日日持来

御神前奏　御先祖猪日御猪以遊日御用之代事

一 右御用宮之内以賛平御猪御猪二倍御年寄也

十四日

一 [illegible]

一 [illegible]

荒木頼母

一 [illegible]

但十[illegible]

一 [illegible]

[illegible]

一 [illegible]

[illegible]

一 [illegible]

[illegible]

一 [illegible]

一 [illegible]

一 [illegible]

一 [illegible]

一 [illegible]

一 [illegible]

一 [illegible]

一 [illegible]

一 [illegible]

一 [illegible]

十五日

十六日

十七日

[illegible]

八月十七日　仲村十兵衛

[illegible]

[illegible]

[illegible]

[illegible]

[illegible]

[illegible]

十八日

一[illegible]　[illegible]

一[illegible]

一[illegible]

一[illegible]

人足六人

一[illegible]

十九日

廿七日

十法名

[illegible]

一町[illegible]

大厳[illegible]

[illegible]

一[illegible]

[illegible]

一町[illegible]

[illegible]

人[illegible]

一[illegible]

[illegible]

一[illegible]

[illegible]

荒木頼母

中沢小壱

廿九日

一 御刻出仕御書籍役ニ付御法徹中之ル

忌 御免被ニ付出勤御礼中也　岩田[illegible]

一 御用人御ニ通

一 御用人番ニ付ル

仙石 二役

一 右ニ付御用ニ付再ニ而　石

御用人　御家ニ付御厨中御役ニ付遊所載ニ付ニ而

御ニ付出ニ付御用番ニ付ニ付　御家ニ付ニ也

但御役ニ代仙石半ニ付ニ付ニ付ル

[illegible]　新[illegible]

一 右ニ付御用ニ付御用番御ニ付御役ニ付御ニ付

御極敷ニ付ニ付ニ付御用番仕ニ付御用番ニ付ニ付

ニ付ニ付　御家ニ付御用ニ付

御家ニ付御用番御ニ付御ニ付ニ付

但御ニ付ニ付

一 右ニ付ニ付ニ付御用ニ付

御家ニ付御用ニ付御ニ付御礼也　御随

一 忌御ニ付進ニ付

[illegible]

出石藩
御用部屋日記
文化十二年九月

出石町公民館蔵

文化十二乙亥年
御在城
日記
九月小

仙石丰

沙年寄
沙[illegible]方沙用人
沙用人
沙[illegible]
沙紅[illegible]
町[illegible]
沙[illegible]
沙[illegible]
沙紅[illegible]
沙[illegible]
沙[illegible]
[illegible]

[illegible]岩 半
[illegible]
[illegible]
山田二郎八
[illegible]
[illegible]
[illegible] 恒 恰
[illegible]
[illegible]
[illegible]
[illegible]
[illegible]

大消

[illegible]

伴十[illegible]
西[illegible]

水原九郎[illegible]
[illegible]井[illegible]

一 神輿 神輿ニ命 袁江門 [illegible]

仙石ニ入
仙石遠藤
仙石半
古後東市
竹村十学
江小姓
江田人

[illegible]
江[illegible]
江[illegible]
江[illegible]
江[illegible]

右ニ面ニ書ニ 神輿 [illegible]

一 [illegible] 神輿 [illegible]

一 雄汲 一振
一 [illegible] 一疋
代銀壹枚
神代[illegible]
仙石遠藤

大殿掛 一 雄紋 一振
一 新鐘 一丈
代銀五枚
御代東
御夫掛 一 金百丈
金羅掛 一 銀五色
乾坤掛 一 銀五色
圓之助掛 一 銀五色
龍翅掛 一 銀五色
法花掛 一 金百丈
仙石半
御代東 張新九郎
御代東 金[illegible]
御代東 岩田靜馬
御代東 原[illegible]
御代東 荒木[illegible]
大菩提ヒ

法[illegible]掛 一 金百丈
法[illegible]掛 一 金百丈
神[illegible]ヒ
同人ヒ
右之通[illegible]
一 [illegible]日付[illegible]之[illegible] 御[illegible]
[illegible]
一 東法門前之通[illegible]
同九日
一 神[illegible]東法門[illegible]入[illegible]門ヒ 御出 御通[illegible]
前日之通之事
一 [illegible]人[illegible]前日之通[illegible]

一町奉行所ニ而
御仕置ニ成候事

一
御褒美被下候事

九月

八日
九日 表御能有之

一
上意有之候ハヽ
御供可仕候事

一
御小姓衆ニ御下知有之候事

一
御小姓衆ニ御下知有之候事

一
御能有之候ハヽ
御供可仕候事

一
御能有之候ハヽ
御供可仕候事

一
御能有之候ハヽ
御供可仕

文化十年六月

[illegible]

八月十八日

[illegible]

[illegible]

[illegible]

一 右病風臨之之時分付漏結[illegible]
[illegible]

[illegible]

私儀年來奉蒙
許厚恩奚加之極難有仕合者[illegible]
[illegible]
[illegible]
許慈意[illegible]
[illegible]
病風[illegible]
許慈悲[illegible]
[illegible]

文化十二乙亥年九月七日

仙石二次殿
荒木頼母殿
仙石造酒殿
仙石米殿
[illegible]
[illegible]
[illegible]
[illegible]

一 今日[illegible]
[illegible]
[illegible]
[illegible]

一 右付物沙用書右衛

右之通出雲殿後之仕送 沙能

一 神書沙借様之後沙用書之内 [illegible]

沙能之沙年[illegible]之[illegible]

沙書通沙之命年代沙用書[illegible]

[illegible]

大殿様

[illegible]

[illegible]

於[illegible]様

[illegible]

沙用書 [illegible]

沙用人 [illegible]

[illegible]

[illegible]

[illegible]

沙用書目[illegible]

[illegible]

大菅院

沙用書目[illegible]

沙用書目[illegible]

沙用書目[illegible]

沙用書目[illegible]

沙用書目[illegible]

[illegible]

[illegible]

[illegible]

[illegible]

[illegible]

[illegible]

右大菅院[illegible]

[illegible]

右[illegible]

沙[illegible]

九月　朔両　[illegible]

一　[illegible]

一　[illegible]

一　[illegible]

一　[illegible]

一　[illegible]

一　[illegible]

一　[illegible]

一　[illegible]

一　[illegible]

一　[illegible]

一　[illegible]

一　[illegible]

但　[illegible]

一　[illegible]

一　[illegible]

但　[illegible]

十一日

一　旧門冥加

一　指免十七日定時参

一　下地御免之儀許可之

一　十二日　晴　午後雨

一　御用之儀有之

一　十三日　晴

一　御用之儀有之

一　十四日　晴

一　御用之儀有之

一　十五日　晴

一　御用之儀有之

一　十六日　晴

一　御用之儀有之

一　十七日　晴

一　御用之儀有之

一　十八日　晴

一　御用之儀有之

一　十九日　晴

一　御用之儀有之

一　廿日　晴

一　御用之儀有之

一　廿一日　晴

一　御用之儀有之

一　廿二日　晴

一　御用之儀有之

一　廿三日　晴

一　御用之儀有之

一　廿四日　晴

一　御用之儀有之

一　廿五日　晴

一　御用之儀有之

一　廿六日　晴

一　御用之儀有之

一　廿七日　晴

一　御用之儀有之

一　廿八日　晴

一　御用之儀有之

一　廿九日　晴

一　御用之儀有之

一　晦日　晴

一　御用之儀有之

一　当月二日ニ指免之儀願出候処

一　御聞済之御事

十四日　晴

長谷川忠右

荒木新兵

[illegible]

一 [illegible]

一 [illegible]

十六日 [illegible]

一 [illegible]

一 [illegible]

一 [illegible]

一 [illegible]

一 [illegible]

一 [illegible]

一 [illegible]

一 [illegible]

右之 沖[illegible] 沖[illegible] 沖[illegible]

中[illegible]

一 中州流軍學

加[illegible]

右同門軍[illegible] 沖[illegible]大[illegible]

沖出 沖[illegible] 同[illegible]

沖同[illegible] 沖[illegible] 沖[illegible]

[illegible]一統[illegible] 沖[illegible]

[illegible] 沖[illegible] 軍[illegible]

沖[illegible]

但一 [illegible] 沖[illegible]

二 同[illegible] 沖[illegible]

沖同[illegible]

沖[illegible]

一 右同門軍[illegible] 沖[illegible]

沖[illegible] 同門軍[illegible]

[illegible]

[illegible]

一 [illegible] 沖[illegible] 入

一 今日右[illegible]

沖[illegible] 沖[illegible] 沖[illegible]

以[illegible] 沖[illegible] 沖[illegible]

十八日

一 御社参御供之人数

一 太刀馬之附者 許光院 許清

一 御留守御供被仰付候人数

一 御人足

十九日

一 御社参御供之人数

出仕前祝 許清

宮社参之時之出仕

御人足

廿六日雨

一 能井能登門守之所領前話
神賢之所出仕堂上給候ハヽ何様御座候ハヽ
一 大藏殿ハ能登殿ハ御在所
御国ニ小網ニ居候
一 ハ能登殿ハ大和之所領之所
神延引 如何ニ
四国へ之事ハ 神延
一 神用之儀者此方ニ可
出来候哉如何
一 九ヶ日出雲 神須佐延引ハ
守山へ参候

神須佐之所領 仁山之嗣
神用人ハ御国之儀ハ
是ハ
一 四国へ参

[illegible]

伊勢之儀ハ
[illegible]
大和守御儀中候

無位 平大納言 娘
信田殿之御
大納言 大納言 三女
[illegible]

四日 久世

二十　原平高　二十三　杉原家平　二十六　笹経平
工二　小林良吉　工二　福松谷平　工二　杉本権兵
二　山田経平　二　中村今重　二　久田伴治平
二　中村今重　二　原井長治　二　久田伴治平
二　久田伴治平　二　永石仙蔵　二　永石千馬

二十　杉原家平　二十三　胎経平　二十六　笹経平
工二　福松谷平　杉本権兵　工二　杉本権兵
二　土橋栄治　二　芦沢純男　二　芦沢純男
二　山田伴治平　二　吉田常次　二　吉田常次
二　久田伴治平　二　平川久吉　二　平川久吉
二　永石仙蔵　二　原井長治　二　原井長治
二　永石千馬　二　永石千馬　二　永石千馬

二十　胎経平　二十三　笹経平　二十六　笹経平
工二　杉本権兵　工二　杉本権兵　工二　杉本権兵
二　芦沢純男　二　芦沢純男　二　芦沢純男
二　吉田常次　二　吉田常次　二　吉田常次
二　平川久吉　二　平川久吉　二　平川久吉
二　原井長治　二　原井長治　二　原井長治
二　永石千馬　二　永石千馬　二　永石千馬

二十　笹経平　二十三　笹経平　二十六　笹経平
工二　杉本権兵　工二　杉本権兵　工二　杉本権兵
二　芦沢純男　二　芦沢純男　二　芦沢純男
二　吉田常次　二　吉田常次　二　吉田常次
二　平川久吉　二　平川久吉　二　平川久吉
二　原井長治　二　原井長治　二　原井長治
二　永石千馬　二　永石千馬　二　永石千馬

二十　笹経平　二十三　笹経平　二十六　笹経平
工二　杉本権兵　工二　杉本権兵　工二　杉本権兵
二　芦沢純男　二　芦沢純男　二　芦沢純男
二　吉田常次　二　吉田常次　二　吉田常次
二　平川久吉　二　平川久吉　二　平川久吉
二　原井長治　二　原井長治　二　原井長治
二　永石千馬　二　永石千馬　二　永石千馬

二十　笹経平　二十三　笹経平　二十六　笹経平
工二　杉本権兵　工二　杉本権兵　工二　杉本権兵
二　芦沢純男　二　芦沢純男　二　芦沢純男
二　吉田常次　二　吉田常次　二　吉田常次
二　平川久吉　二　平川久吉　二　平川久吉
二　原井長治　二　原井長治　二　原井長治
二　永石千馬　二　永石千馬　二　永石千馬

二十　笹経平　二十三　笹経平　二十六　笹経平
工二　杉本権兵　工二　杉本権兵　工二　杉本権兵
二　芦沢純男　二　芦沢純男　二　芦沢純男
二　吉田常次　二　吉田常次　二　吉田常次
二　平川久吉　二　平川久吉　二　平川久吉
二　原井長治　二　原井長治　二　原井長治
二　永石千馬　二　永石千馬　二　永石千馬

二十　笹経平　二十三　笹経平　二十六　笹経平
工二　杉本権兵　工二　杉本権兵　工二　杉本権兵
二　芦沢純男　二　芦沢純男　二　芦沢純男
二　吉田常次　二　吉田常次　二　吉田常次
二　平川久吉　二　平川久吉　二　平川久吉
二　原井長治　二　原井長治　二　原井長治
二　永石千馬　二　永石千馬　二　永石千馬

二十　笹経平　二十三　笹経平　二十六　笹経平
工二　杉本権兵　工二　杉本権兵　工二　杉本権兵
二　芦沢純男　二　芦沢純男　二　芦沢純男
二　吉田常次　二　吉田常次　二　吉田常次
二　平川久吉　二　平川久吉　二　平川久吉
二　原井長治　二　原井長治　二　原井長治
二　永石千馬　二　永石千馬　二　永石千馬

二十　笹経平　二十三　笹経平　二十六　笹経平
工二　杉本権兵　工二　杉本権兵　工二　杉本権兵
二　芦沢純男　二　芦沢純男　二　芦沢純男
二　吉田常次　二　吉田常次　二　吉田常次
二　平川久吉　二　平川久吉　二　平川久吉
二　原井長治　二　原井長治　二　原井長治
二　永石千馬　二　永石千馬　二　永石千馬

二十　笹経平　二十三　笹経平　二十六　笹経平
工二　杉本権兵　工二　杉本権兵　工二　杉本権兵
二　芦沢純男　二　芦沢純男　二　芦沢純男
二　吉田常次　二　吉田常次　二　吉田常次
二　平川久吉　二　平川久吉　二　平川久吉
二　原井長治　二　原井長治　二　原井長治
二　永石千馬　二　永石千馬　二　永石千馬

二十　笹経平　二十三　笹経平　二十六　笹経平
工二　杉本権兵　工二　杉本権兵　工二　杉本権兵
二　芦沢純男　二　芦沢純男　二　芦沢純男
二　吉田常次　二　吉田常次　二　吉田常次
二　平川久吉　二　平川久吉　二　平川久吉
二　原井長治　二　原井長治　二　原井長治
二　永石千馬　二　永石千馬　二　永石千馬

二十　笹経平　二十三　笹経平　二十六　笹経平
工二　杉本権兵　工二　杉本権兵　工二　杉本権兵
二　芦沢純男　二　芦沢純男　二　芦沢純男
二　吉田常次　二　吉田常次　二　吉田常次
二　平川久吉　二　平川久吉　二　平川久吉
二　原井長治　二　原井長治　二　原井長治
二　永石千馬　二　永石千馬　二　永石千馬

二十　笹経平　二十三　笹経平　二十六　笹経平
工二　杉本権兵　工二　杉本権兵　工二　杉本権兵
二　芦沢純男　二　芦沢純男　二　芦沢純男
二　吉田常次　二　吉田常次　二　吉田常次
二　平川久吉　二　平川久吉　二　平川久吉
二　原井長治　二　原井長治　二　原井長治
二　永石千馬　二　永石千馬　二　永石千馬

二十　笹経平　二十三　笹経平　二十六　笹経平
工二　杉本権兵　工二　杉本権兵　工二　杉本権兵
二　芦沢純男　二　芦沢純男　二　芦沢純男
二　吉田常次　二　吉田常次　二　吉田常次
二　平川久吉　二　平川久吉　二　平川久吉
二　原井長治　二　原井長治　二　原井長治
二　永石千馬　二　永石千馬　二　永石千馬

二十　笹経平　二十三　笹経平　二十六　笹経平
工二　杉本権兵　工二　杉本権兵　工二　杉本権兵
二　芦沢純男　二　芦沢純男　二　芦沢純男
二　吉田常次　二　吉田常次　二　吉田常次
二　平川久吉　二　平川久吉　二　平川久吉
二　原井長治　二　原井長治　二　原井長治
二　永石千馬　二　永石千馬　二　永石千馬

二十　笹経平　二十三　笹経平　二十六　笹経平
工二　杉本権兵　工二　杉本権兵　工二　杉本権兵
二　芦沢純男　二　芦沢純男　二　芦沢純男
二　吉田常次　二　吉田常次　二　吉田常次
二　平川久吉　二　平川久吉　二　平川久吉
二　原井長治　二　原井長治　二　原井長治
二　永石千馬　二　永石千馬　二　永石千馬

二十　笹経平　二十三　笹経平　二十六　笹経平
工二　杉本権兵　工二　杉本権兵　工二　杉本権兵
二　芦沢純男　二　芦沢純男　二　芦沢純男
二　吉田常次　二　吉田常次　二　吉田常次
二　平川久吉　二　平川久吉　二　平川久吉
二　原井長治　二　原井長治　二　原井長治
二　永石千馬　二　永石千馬　二　永石千馬

二十　笹経平　二十三　笹経平　二十六　笹経平
工二　杉本権兵　工二　杉本権兵　工二　杉本権兵
二　芦沢純男　二　芦沢純男　二　芦沢純男
二　吉田常次　二　吉田常次　二　吉田常次
二　平川久吉　二　平川久吉　二　平川久吉
二　原井長治　二　原井長治　二　原井長治
二　永石千馬　二　永石千馬　二　永石千馬

二十　笹経平　二十三　笹経平　二十六　笹経平
工二　杉本権兵　工二　杉本権兵　工二　杉本権兵
二　芦沢純男　二　芦沢純男　二　芦沢純男
二　吉田常次　二　吉田常次　二　吉田常次
二　平川久吉　二　平川久吉　二　平川久吉
二　原井長治　二　原井長治　二　原井長治
二　永石千馬　二　永石千馬　二　永石千馬

二十　笹経平　二十三　笹経平　二十六　笹経平
工二　杉本権兵　工二　杉本権兵　工二　杉本権兵
二　芦沢純男　二　芦沢純男　二　芦沢純男
二　吉田常次　二　吉田常次　二　吉田常次
二　平川久吉　二　平川久吉　二　平川久吉
二　原井長治　二　原井長治　二　原井長治
二　永石千馬　二　永石千馬　二　永石千馬

二十　笹経平　二十三　笹経平　二十六　笹経平
工二　杉本権兵　工二　杉本権兵　工二　杉本権兵
二　芦沢純男　二　芦沢純男　二　芦沢純男
二　吉田常次　二　吉田常次　二　吉田常次
二　平川久吉　二　平川久吉　二　平川久吉
二　原井長治　二　原井長治　二　原井長治
二　永石千馬　二　永石千馬　二　永石千馬

二十　笹経平　二十三　笹経平　二十六　笹経平
工二　杉本権兵　工二　杉本権兵　工二　杉本権兵
二　芦沢純男　二　芦沢純男　二　芦沢純男
二　吉田常次　二　吉田常次　二　吉田常次
二　平川久吉　二　平川久吉　二　平川久吉
二　原井長治　二　原井長治　二　原井長治
二　永石千馬　二　永石千馬　二　永石千馬

二十　笹経平　二十三　笹経平　二十六　笹経平
工二　杉本権兵　工二　杉本権兵　工二　杉本権兵
二　芦沢純男　二　芦沢純男　二　芦沢純男
二　吉田常次　二　吉田常次　二　吉田常次
二　平川久吉　二　平川久吉　二　平川久吉
二　原井長治　二　原井長治　二　原井長治
二　永石千馬　二　永石千馬　二　永石千馬

二十　笹経平　二十三　笹経平　二十六　笹経平
工二　杉本権兵　工二　杉本権兵　工二　杉本権兵
二　芦沢純男　二　芦沢純男　二　芦沢純男
二　吉田常次　二　吉田常次　二　吉田常次
二　平川久吉　二　平川久吉　二　平川久吉
二　原井長治　二　原井長治　二　原井長治
二　永石千馬　二　永石千馬　二　永石千馬

二十　笹経平　二十三　笹経平　二十六　笹経平
工二　杉本権兵　工二　杉本権兵　工二　杉本権兵
二　芦沢純男　二　芦沢純男　二　芦沢純男
二　吉田常次　二　吉田常次　二　吉田常次
二　平川久吉　二　平川久吉　二　平川久吉
二　原井長治　二　原井長治　二　原井長治
二　永石千馬　二　永石千馬　二　永石千馬

二十　笹経平　二十三　笹経平　二十六　笹経平
工二　杉本権兵　工二　杉本権兵　工二　杉本権兵
二　芦沢純男　二　芦沢純男　二　芦沢純男
二　吉田常次　二　吉田常次　二　吉田常次
二　平川久吉　二　平川久吉　二　平川久吉
二　原井長治　二　原井長治　二　原井長治
二　永石千馬　二　永石千馬　二　永石千馬

二十　笹経平　二十三　笹経平　二十六　笹経平
工二　杉本権兵　工二　杉本権兵　工二　杉本権兵
二　芦沢純男　二　芦沢純男　二　芦沢純男
二　吉田常次　二　吉田常次　二　吉田常次
二　平川久吉　二　平川久吉　二　平川久吉
二　原井長治　二　原井長治　二　原井長治
二　永石千馬　二　永石千馬　二　永石千馬

二十　笹経平　二十三　笹経平　二十六　笹経平
工二　杉本権兵　工二　杉本権兵　工二　杉本権兵
二　芦沢純男　二　芦沢純男　二　芦沢純男
二　吉田常次　二　吉田常次　二　吉田常次
二　平川久吉　二　平川久吉　二　平川久吉
二　原井長治　二　原井長治　二　原井長治
二　永石千馬　二　永石千馬　二　永石千馬

二十　笹経平　二十三　笹経平　二十六　笹経平
工二　杉本権兵　工二　杉本権兵　工二　杉本権兵
二　芦沢純男　二　芦沢純男　二　芦沢純男
二　吉田常次　二　吉田常次　二　吉田常次
二　平川久吉　二　平川久吉　二　平川久吉
二　原井長治　二　原井長治　二　原井長治
二　永石千馬　二　永石千馬　二　永石千馬

二十　笹経平　二十三　笹経平　二十六　笹経平
工二　杉本権兵　工二　杉本権兵　工二　杉本権兵
二　芦沢純男　二　芦沢純男　二　芦沢純男
二　吉田常次　二　吉田常次　二　吉田常次
二　平川久吉　二　平川久吉　二　平川久吉
二　原井長治　二　原井長治　二　原井長治
二　永石千馬　二　永石千馬　二　永石千馬

二十　笹経平　二十三　笹経平　二十六　笹経平
工二　杉本権兵　工二　杉本権兵　工二　杉本権兵
二　芦沢純男　二　芦沢純男　二　芦沢純男
二　吉田常次　二　吉田常次　二　吉田常次
二　平川久吉　二　平川久吉　二　平川久吉
二　原井長治　二　原井長治　二　原井長治
二　永石千馬　二　永石千馬　二　永石千馬

二十　笹経平　二十三　笹経平　二十六　笹経平
工二　杉本権兵　工二　杉本権兵　工二　杉本権兵
二　芦沢純男　二　芦沢純男　二　芦沢純男
二　吉田常次　二　吉田常次　二　吉田常次
二　平川久吉　二　平川久吉　二　平川久吉
二　原井長治　二　原井長治　二　原井長治
二　永石千馬　二　永石千馬　二　永石千馬

二十　笹経平　二十三　笹経平　二十六　笹経平
工二　杉本権兵　工二　杉本権兵　工二　杉本権兵
二　芦沢純男　二　芦沢純男　二　芦沢純男
二　吉田常次　二　吉田常次　二　吉田常次
二　平川久吉　二　平川久吉　二　平川久吉
二　原井長治　二　原井長治　二　原井長治
二　永石千馬　二　永石千馬　二　永石千馬

二十　笹経平　二十三　笹経平　二十六　笹経平
工二　杉本権兵　工二　杉本権兵　工二　杉本権兵
二　芦沢純男　二　芦沢純男　二　芦沢純男
二　吉田常次　二　吉田常次　二　吉田常次
二　平川久吉　二　平川久吉　二　平川久吉
二　原井長治　二　原井長治　二　原井長治
二　永石千馬　二　永石千馬　二　永石千馬

二十　笹経平　二十三　笹経平　二十六　笹経平
工二　杉本権兵　工二　杉本権兵　工二　杉本権兵
二　芦沢純男　二　芦沢純男　二　芦沢純男
二　吉田常次　二　吉田常次　二　吉田常次
二　平川久吉　二　平川久吉　二　平川久吉
二　原井長治　二　原井長治　二　原井長治
二　永石千馬　二　永石千馬　二　永石千馬

二十　笹経平　二十三　笹経平　二十六　笹経平
工二　杉本権兵　工二　杉本権兵　工二　杉本権兵
二　芦沢純男　二　芦沢純男　二　芦沢純男
二　吉田常次　二　吉田常次　二　吉田常次
二　平川久吉　二　平川久吉　二　平川久吉
二　原井長治　二　原井長治　二　原井長治
二　永石千馬　二　永石千馬　二　永石千馬

二十　笹経平　二十三　笹経平　二十六　笹経平
工二　杉本権兵　工二　杉本権兵　工二　杉本権兵
二　芦沢純男　二　芦沢純男　二　芦沢純男
二　吉田常次　二　吉田常次　二　吉田常次
二　平川久吉　二　平川久吉　二　平川久吉
二　原井長治　二　原井長治　二　原井長治
二　永石千馬　二　永石千馬　二　永石千馬

二十　笹経平　二十三　笹経平　二十六　笹経平
工二　杉本権兵　工二　杉本権兵　工二　杉本権兵
二　芦沢純男　二　芦沢純男　二　芦沢純男
二　吉田常次　二　吉田常次　二　吉田常次
二　平川久吉　二　平川久吉　二　平川久吉
二　原井長治　二　原井長治　二　原井長治
二　永石千馬　二　永石千馬　二　永石千馬

二十　笹経平　二十三　笹経平　二十六　笹経平
工二　杉本権兵　工二　杉本権兵　工二　杉本権兵
二　芦沢純男　二　芦沢純男　二　芦沢純男
二　吉田常次　二　吉田常次　二　吉田常次
二　平川久吉　二　平川久吉　二　平川久吉
二　原井長治　二　原井長治　二　原井長治
二　永石千馬　二　永石千馬　二　永石千馬

二十　笹経平　二十三　笹経平　二十六　笹経平
工二　杉本権兵　工二　杉本権兵　工二　杉本権兵
二　芦沢純男　二　芦沢純男　二　芦沢純男
二　吉田常次　二　吉田常次　二　吉田常次
二　平川久吉　二　平川久吉　二　平川久吉
二　原井長治　二　原井長治　二　原井長治
二　永石千馬　二　永石千馬　二　永石千馬

二十　笹経平　二十三　笹経平　二十六　笹経平
工二　杉本権兵　工二　杉本権兵　工二　杉本権兵
二　芦沢純男　二　芦沢純男　二　芦沢純男
二　吉田常次　二　吉田常次　二　吉田常次
二　平川久吉　二　平川久吉　二　平川久吉
二　原井長治　二　原井長治　二　原井長治
二　永石千馬　二　永石千馬　二　永石千馬

二十　笹経平　二十三　笹経平　二十六　笹経平
工二　杉本権兵　工二　杉本権兵　工二　杉本権兵
二　芦沢純男　二　芦沢純男　二　芦沢純男
二　吉田常次　二　吉田常次　二　吉田常次
二　平川久吉　二　平川久吉　二　平川久吉
二　原井長治　二　原井長治　二　原井長治
二　永石千馬　二　永石千馬　二　永石千馬

二十　笹経平　二十三　笹経平　二十六　笹経平
工二　杉本権兵　工二　杉本権兵　工二　杉本権兵
二　芦沢純男　二　芦沢純男　二　芦沢純男
二　吉田常次　二　吉田常次　二　吉田常次
二　平川久吉　二　平川久吉　二　平川久吉
二　原井長治　二　原井長治　二　原井長治
二　永石千馬　二　永石千馬　二　永石千馬

二十　笹経平　二十三　笹経平　二十六　笹経平
工二　杉本権兵　工二　杉本権兵　工二　杉本権兵
二　芦沢純男　二　芦沢純男　二　芦沢純男
二　吉田常次　二　吉田常次　二　吉田常次
二　平川久吉　二　平川久吉　二　平川久吉
二　原井長治　二　原井長治　二　原井長治
二　永石千馬　二　永石千馬　二　永石千馬

二十　笹経平　二十三　笹経平　二十六　笹経平
工二　杉本権兵　工二　杉本権兵　工二　杉本権兵
二　芦沢純男　二　芦沢純男　二　芦沢純男
二　吉田常次　二　吉田常次　二　吉田常次
二　平川久吉　二　平川久吉　二　平川久吉
二　原井長治　二　原井長治　二　原井長治
二　永石千馬　二　永石千馬　二　永石千馬

二十　笹経平　二十三　笹経平　二十六　笹経平
工二　杉本権兵　工二　杉本権兵　工二　杉本権兵
二　芦沢純男　二　芦沢純男　二　芦沢純男
二　吉田常次　二　吉田常次　二　吉田常次
二　平川久吉　二　平川久吉　二　平川久吉
二　原井長治　二　原井長治　二　原井長治
二　永石千馬　二　永石千馬　二　永石千馬

二十　笹経平　二十三　笹経平　二十六　笹経平
工二　杉本権兵　工二　杉本権兵　工二　杉本権兵
二　芦沢純男　二　芦沢純男　二　芦沢純男
二　吉田常次　二　吉田常次　二　吉田常次
二　平川久吉　二　平川久吉　二　平川久吉
二　原井長治　二　原井長治　二　原井長治
二　永石千馬　二　永石千馬　二　永石千馬

二十　笹経平　二十三　笹経平　二十六　笹経平
工二　杉本権兵　工二　杉本権兵　工二　杉本権兵
二　芦沢純男　二　芦沢純男　二　芦沢純男
二　吉田常次　二　吉田常次　二　吉田常次
二　平川久吉　二　平川久吉　二　平川久吉
二　原井長治　二　原井長治　二　原井長治
二　永石千馬　二　永石千馬　二　永石千馬

二十　笹経平　二十三　笹経平　二十六　笹経平
工二　杉本権兵　工二　杉本権兵　工二　杉本権兵
二　芦沢純男　二　芦沢純男　二　芦沢純男
二　吉田常次　二　吉田常次　二　吉田常次
二　平川久吉　二　平川久吉　二　平川久吉
二　原井長治　二　原井長治　二　原井長治
二　永石千馬　二　永石千馬　二　永石千馬

二十　笹経平　二十三　笹経平　二十六　笹経平
工二　杉本権兵　工二　杉本権兵　工二　杉本権兵
二　芦沢純男　二　芦沢純男　二　芦沢純男
二　吉田常次　二　吉田常次　二　吉田常次
二　平川久吉　二　平川久吉　二　平川久吉
二　原井長治　二　原井長治　二　原井長治
二　永石千馬　二　永石千馬　二　永石千馬

二十　笹経平　二十三　笹経平　二十六　笹経平
工二　杉本権兵　工二　杉本権兵　工二　杉本権兵
二　芦沢純男　二　芦沢純男　二　芦沢純男
二　吉田常次　二　吉田常次　二　吉田常次
二　平川久吉　二　平川久吉　二　平川久吉
二　原井長治　二　原井長治　二　原井長治
二　永石千馬　二　永石千馬　二　永石千馬

二十　笹経平　二十三　笹経平　二十六　笹経平
工二　杉本権兵　工二　杉本権兵　工二　杉本権兵
二　芦沢純男　二　芦沢純男　二　芦沢純男
二　吉田常次　二　吉田常次　二　吉田常次
二　平川久吉　二　平川久吉　二　平川久吉
二　原井長治　二　原井長治　二　原井長治
二　永石千馬　二　永石千馬　二　永石千馬

二十　笹経平　二十三　笹経平　二十六　笹経平
工二　杉本権兵　工二　杉本権兵　工二　杉本権兵
二　芦沢純男　二　芦沢純男　二　芦沢純男
二　吉田常次　二　吉田常次　二　吉田常次
二　平川久吉　二　平川久吉　二　平川久吉
二　原井長治　二　原井長治　二　原井長治
二　永石千馬　二　永石千馬　二　永石千馬

二十　笹経平　二十三　笹経平　二十六　笹経平
工二　杉本権兵　工二　杉本権兵　工二　杉本権兵
二　芦沢純男　二　芦沢純男　二　芦沢純男
二　吉田常次　二　吉田常次　二　吉田常次
二　平川久吉　二　平川久吉　二　平川久吉
二　原井長治　二　原井長治　二　原井長治
二　永石千馬　二　永石千馬　二　永石千馬

二十　笹経平　二十三　笹経平　二十六　笹経平
工二　杉本権兵　工二　杉本権兵　工二　杉本権兵
二　芦沢純男　二　芦沢純男　二　芦沢純男
二　吉田常次　二　吉田常次　二　吉田常次
二　平川久吉　二　平川久吉　二　平川久吉
二　原井長治　二　原井長治　二　原井長治
二　永石千馬　二　永石千馬　二　永石千馬

二十　笹経平　二十三　笹経平　二十六　笹経平
工二　杉本権兵　工二　杉本権兵　工二　杉本権兵
二　芦沢純男　二　芦沢純男　二　芦沢純男
二　吉田常次　二　吉田常次　二　吉田常次
二　平川久吉　二　平川久吉　二　平川久吉
二　原井長治　二　原井長治　二　原井長治
二　永石千馬　二　永石千馬　二　永石千馬

二十　笹経平　二十三　笹経平　二十六　笹経平
工二　杉本権兵　工二　杉本権兵　工二　杉本権兵
二　芦沢純男　二　芦沢純男　二　芦沢純男
二　吉田常次　二　吉田常次　二　吉田常次
二　平川久吉　二　平川久吉　二　平川久吉
二　原井長治　二　原井長治　二　原井長治
二　永石千馬　二　永石千馬　二　永石千馬

二十　笹経平　二十三　笹経平　二十六　笹経平
工二　杉本権兵　工二　杉本権兵　工二　杉本権兵
二　芦沢純男　二　芦沢純男　二　芦沢純男
二　吉田常次　二　吉田常次　二　吉田常次
二　平川久吉　二　平川久吉　二　平川久吉
二　原井長治　二　原井長治　二　原井長治
二　永石千馬　二　永石千馬　二　永石千馬

二十　笹経平　二十三　笹経平　二十六　笹経平
工二　杉本権兵　工二　杉本権兵　工二　杉本権兵
二　芦沢純男　二　芦沢純男　二　芦沢純男
二　吉田常次　二　吉田常次　二　吉田常次
二　平川久吉　二　平川久吉　二　平川久吉
二　原井長治　二　原井長治　二　原井長治
二　永石千馬　二　永石千馬　二　永石千馬

二十　笹経平　二十三　笹経平　二十六　笹経平
工二　杉本権兵　工二　杉本権兵　工二　杉本権兵
二　芦沢純男　二　芦沢純男　二　芦沢純男
二　吉田常次　二　吉田常次　二　吉田常次
二　平川久吉　二　平川久吉　二　平川久吉
二　原井長治　二　原井長治　二　原井長治
二　永石千馬　二　永石千馬　二　永石千馬

二十　笹経平　二十三　笹経平　二十六　笹経平
工二　杉本権兵　工二　杉本権兵　工二　杉本権兵
二　芦沢純男　二　芦沢純男　二　芦沢純男
二　吉田常次　二　吉田常次　二　吉田常次
二　平川久吉　二　平川久吉　二　平川久吉
二　原井長治　二　原井長治　二　原井長治
二　永石千馬　二　永石千馬　二　永石千馬

二十　笹経平　二十三　笹経平　二十六　笹経平
工二　杉本権兵　工二　杉本権兵　工二　杉本権兵
二　芦沢純男　二　芦沢純男　二　芦沢純男
二　吉田常次　二　吉田常次　二　吉田常次
二　平川久吉　二　平川久吉　二　平川久吉
二　原井長治　二　原井長治　二　原井長治
二　永石千馬　二　永石千馬　二　永石千馬

二十　笹経平　二十三　笹経平　二十六　笹経平
工二　杉本権兵　工二　杉本権兵　工二　杉本権兵
二　芦沢純男　二　芦沢純男　二　芦沢純男
二　吉田常次　二　吉田常次　二　吉田常次
二　平川久吉　二　平川久吉　二　平川久吉
二　原井長治　二　原井長治　二　原井長治
二　永石千馬　二　永石千馬　二　永石千馬

二十　笹経平　二十三　笹経平　二十六　笹経平
工二　杉本権兵　工二　杉本権兵　工二　杉本権兵
二　芦沢純男　二　芦沢純男　二　芦沢純男
二　吉田常次　二　吉田常次　二　吉田常次
二　平川久吉　二　平川久吉　二　平川久吉
二　原井長治　二　原井長治　二　原井長治
二　永石千馬　二　永石千馬　二　永石千馬

二十　笹経平　二十三　笹経平　二十六　笹経平
工二　杉本権兵　工二　杉本権兵　工二　杉本権兵
二　芦沢純男　二　芦沢純男　二　芦沢純男
二　吉田常次　二　吉田常次　二　吉田常次
二　平川久吉　二　平川久吉　二　平川久吉
二　原井長治　二　原井長治　二　原井長治
二　永石千馬　二　永石千馬　二　永石千馬

二十　笹経平　二十三　笹経平　二十六　笹経平
工二　杉本権兵　工二　杉本権兵　工二　杉本権兵
二　芦沢純男　二　芦沢純男　二　芦沢純男
二　吉田常次　二　吉田常次　二　吉田常次
二　平川久吉　二　平川久吉　二　平川久吉
二　原井長治　二　原井長治　二　原井長治
二　永石千馬　二　永石千馬　二　永石千馬

二十　笹経平　二十三　笹経平　二十六　笹経平
工二　杉本権兵　工二　杉本権兵　工二　杉本権兵
二　芦沢純男　二　芦沢純男　二　芦沢純男
二　吉田常次　二　吉田常次　二　吉田常次
二　平川久吉　二　平川久吉　二　平川久吉
二　原井長治　二　原井長治　二　原井長治
二　永石千馬　二　永石千馬　二　永石千馬

二十　笹経平　二十三　笹経平　二十六　笹経平
工二　杉本権兵　工二　杉本権兵　工二　杉本権兵
二　芦沢純男　二　芦沢純男　二　芦沢純男
二　吉田常次　二　吉田常次　二　吉田常次
二　平川久吉　二　平川久吉　二　平川久吉
二　原井長治　二　原井長治　二　原井長治
二　永石千馬　二　永石千馬　二　永石千馬

二十　笹経平　二十三　笹経平　二十六　笹経平
工二　杉本権兵　工二　杉本権兵　工二　杉本権兵
二　芦沢純男　二　芦沢純男　二　芦沢純男
二　吉田常次　二　吉田常次　二　吉田常次
二　平川久吉　二　平川久吉　二　平川久吉
二　原井長治　二　原井長治　二　原井長治
二　永石千馬　二　永石千馬　二　永石千馬

二十　笹経平　二十三　笹経平　二十六　笹経平
工二　杉本権兵　工二　杉本権兵　工二　杉本権兵
二　芦沢純男　二　芦沢純男　二　芦沢純男
二　吉田常次　二　吉田常次　二　吉田常次
二　平川久吉　二　平川久吉　二　平川久吉
二　原井長治　二　原井長治　二　原井長治
二　永石千馬　二　永石千馬　二　永石千馬

二十　笹経平　二十三　笹経平　二十六　笹経平
工二　杉本権兵　工二　杉本権兵　工二　杉本権兵
二　芦沢純男　二　芦沢純男　二　芦沢純男
二　吉田常次　二　吉田常次　二　吉田常次
二　平川久吉　二　平川久吉　二　平川久吉
二　原井長治　二　原井長治　二　原井長治
二　永石千馬　二　永石千馬　二　永石千馬

二十　笹経平　二十三　笹経平　二十六　笹経平
工二　杉本権兵　工二　杉本権兵　工二　杉本権兵
二　芦沢純男　二　芦沢純男　二　芦沢純男
二　吉田常次　二　吉田常次　二　吉田常次
二　平川久吉　二　平川久吉　二　平川久吉
二　原井長治　二　原井長治　二　原井長治
二　永石千馬　二　永石千馬　二　永石千馬

二十　笹経平　二十三　笹経平　二十六　笹経平
工二　杉本権兵　工二　杉本権兵　工二　杉本権兵
二　芦沢純男　二　芦沢純男　二　芦沢純男
二　吉田常次　二　吉田常次　二　吉田常次
二　平川久吉　二　平川久吉　二　平川久吉
二　原井長治　二　原井長治　二　原井長治
二　永石千馬　二　永石千馬　二　永石千馬

二十　笹経平　二十三　笹経平　二十六　笹経平
工二　杉本権兵　工二　杉本権兵　工二　杉本権兵
二　芦沢純男　二　芦沢純男　二　芦沢純男
二　吉田常次　二　吉田常次　二　吉田常次
二　平川久吉　二　平川久吉　二　平川久吉
二　原井長治　二　原井長治　二　原井長治
二　永石千馬　二　永石千馬　二　永石千馬

二十　笹経平　二十三　笹経平　二十六　笹経平
工二　杉本権兵　工二　杉本権兵　工二　杉本権兵
二　芦沢純男　二　芦沢純男　二　芦沢純男
二　吉田常次　二　吉田常次　二　吉田常次
二　平川久吉　二　平川久吉　二　平川久吉
二　原井長治　二　原井長治　二　原井長治
二　永石千馬　二　永石千馬　二　永石千馬

二十　笹経平　二十三　笹経平　二十六　笹経平
工二　杉本権兵　工二　杉本権兵　工二　杉本権兵
二　芦沢純男　二　芦沢純男　二　芦沢純男
二　吉田常次　二　吉田常次　二　吉田常次
二　平川久吉　二　平川久吉　二　平川久吉
二　原井長治　二　原井長治　二　原井長治
二　永石千馬　二　永石千馬　二　永石千馬

二十　笹経平　二十三　笹経平　二十六　笹経平
工二　杉本権兵　工二　杉本権兵　工二　杉本権兵
二　芦沢純男　二　芦沢純男　二　芦沢純男
二　吉田常次　二　吉田常次　二　吉田常次
二　平川久吉　二　平川久吉　二　平川久吉
二　原井長治　二　原井長治　二　原井長治
二　永石千馬　二　永石千馬　二　永石千馬

二十　笹経平　二十三　笹経平　二十六　笹経平
工二　杉本権兵　工二　杉本権兵　工二　杉本権兵
二　芦沢純男　二　芦沢純男　二　芦沢純男
二　吉田常次　二　吉田常次　二　吉田常次
二　平川久吉　二　平川久吉　二　平川久吉
二　原井長治　二　原井長治　二　原井長治
二　永石千馬　二　永石千馬　二　永

乾宇和法師

乾宇和法師

小池法師

桂法師

中野法師

北方法師

佛光禪寺

金子宗者

出石藩
御用部屋日記
文化十二年十月
出石町公民館蔵

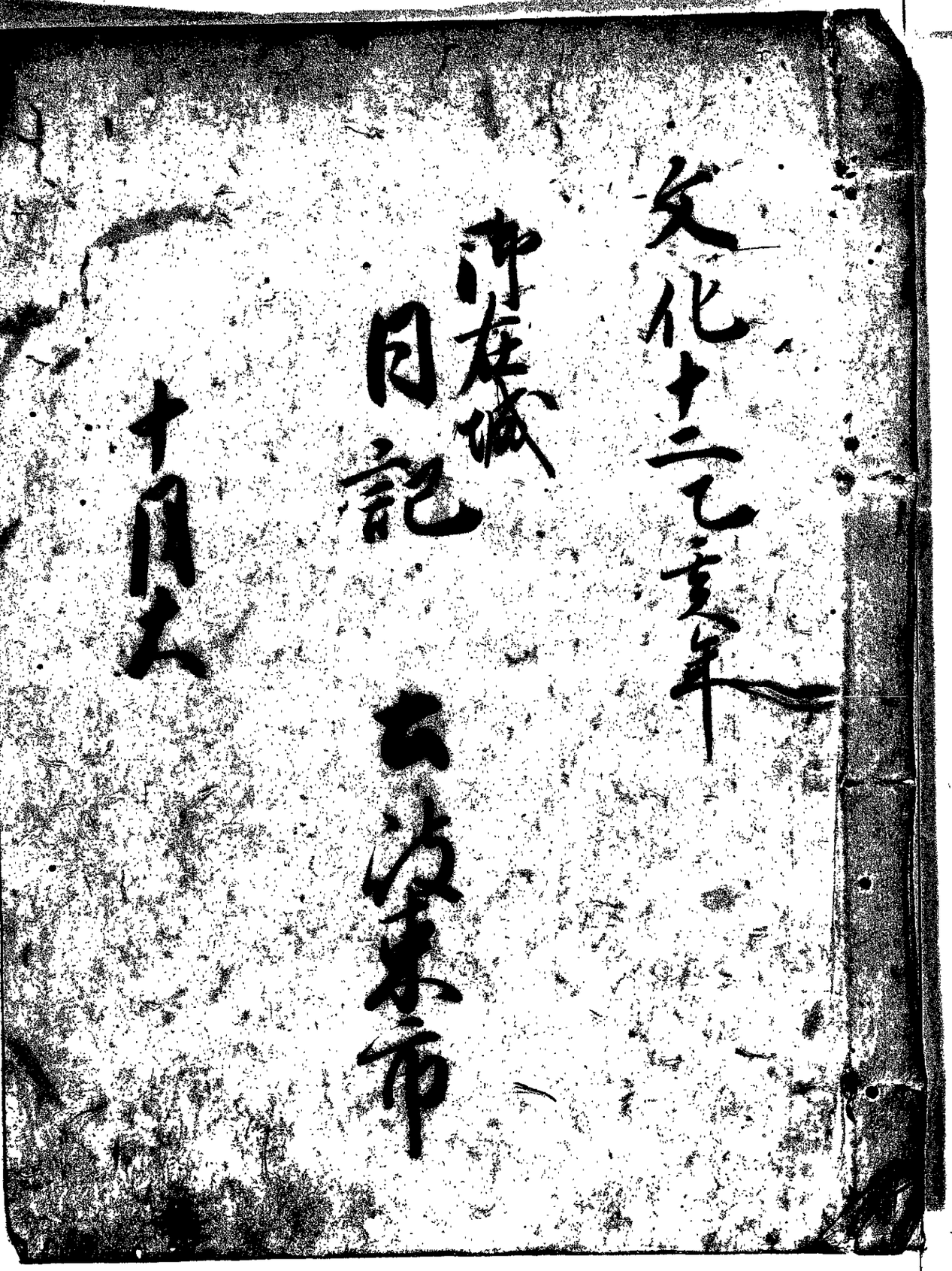

沖年寄
沖膳十方出用人
沖用人
沖田臣
沖頭者行
町者行
出勘定者行
出徒士臣
出頭目付
出重役者行
出藏元文
免定臣

大坂東市
井上長右衛
金沢孫次衛
伴十右衛
黒江四郎衛
岡本孫廉
本百多宮
原六郎右衛
渡辺喜左衛
多田卿之
工藤市郎左衛
梶田武門

大消

第七郎衛
山田二郎八
仙石九衛
増田茂助

喧嘩口論之論口

四月 廿五日

一 御刻出仕早速被仰渡候御
[illegible]
[illegible]
[illegible]

決合

右年寄共之儀ニ付御届
御意有之候間御出会仕
但御会所ニ而集会仕候節ハ何も麻上下着
御会釈之事

右之通年寄共へ申渡候間
御得
御意候様申渡候間
御得
御意候様申渡候間
御得
御意候様

六月

一 仰到生徒事務取扱ニ付
　　出勤之事
　　但土曜
　　休暇之事

一 八日ヨリ
　　生徒之人数ニ応シ教場ヲ
　　増設之事

右没各教員事務

一 生徒 病気有之
　　休業ヲ願出
　　休業ヲ願出
　　休業之事

右同断

一 南四番組江戸堀
　　北通リ教場ヲ
　　増設之事

右同断

一 教員ヨリ
　　生徒ヲ
　　教授之事

右同断

一 教員ヨリ
　　生徒ヲ
　　教授之事
　　但シ土ノ下ノ
　　休業ヲ願出
　　休業ヲ願出
　　休業之事

右同断

一 教員ヨリ
　　生徒ヲ
　　教授

[illegible]

[illegible]

八日　快晴

[illegible]

二度平八郎

仙石半

[illegible]

中村八重蔵

門人

[illegible]

二度平八郎

[illegible]

[illegible]

[illegible]

[illegible]

[illegible]

一 沖隠宅潜来ゝ沖同様ニ玄徳出役解落度ニ付
仁出ニ付右同人分ニ付当年ニ初ニ玄徳ニ付出役
出盛御ゝ物ニ付無度ニ付ニ付一紙ニ大藏宅ニ付出

十日

一 御別出仕中書海役ニ付伺候ニ付
出仕ニ 沖隠宅ニ付出
一 沖同見御ゝ通
沖宮路ニ付
沖判四 沖杉武部ニ付
沖周様
右ニ付添
一 竹村十学
一 荒木頼母
一 大浅東市

右切ゝ法内 石龍 沖前ニ付 伺候ニ付
一 出同人ニ付
沖役方出同ニ付産穢
沖先ニ付遊雅ニ付出礼中ニ付
沖役方出人ニ付産穢
沖先ニ付明十一日分出勤役
沖隠宅出例出同人ニ付
一 茶口様ニ付
一 南ニ付
一 御別出仕中書海役ニ付伺候ニ付
十一日 快晴
一 沖隠宅沖例出同人ニ付
産穢 沖先ニ付遊宅ニ付出勤
沖礼中ニ付
一 本ニ付

一　万通町組内貴有之候
　　雲揚艦乗組之者共十二日
　　長崎へ着船之筈ニ付
　　十月十九日
　　大阪奉行

一　布告留之内ニ而も
一　唐人ニ而も紙ニ書出候通
　　名札ニ而
　　大阪奉行へ可差出
一　九ツ八分　神奈川宿へ着
　　神奈川宿ニ而
　　大阪奉行へ差出
一　大阪奉行より通ニ而
　　神奈川宿へ着
一　大阪奉行より通ニ而
　　小網町へ着

十一月

一　雲揚艦乗組之者共病気ニ而
　　何も歩行不申候
一　神奈川宿ニ而
　　役人壱人
　　従僕弐人
　　都合三人
一　神奈川宿ニ而
　　荷物
　　人足
　　都合拾

一 殺 御座之旨仕候之頃荒木頼母出年寄下 御目見
出廣井出役以遊以前之頂戴之仕候
但之儀引出頼母見合之事
一 玄猿出役解出張以遊之儀頼母出年寄下出相伴之
出役頂戴仕候
一 大書院 御出御座 御出御座以遊出佐者出役解
持系出小姓以下出小姓之式人ニ而出頂戴小役人
以下出役解出無月末ニ而出式人ニ而出頂戴平日
出役解出家ニ而出御座出御座之儀ニ而出
頂戴仕候
但 出旗小役格出勤定不動山門御座之儀ニ而出
頂戴ニ而出御座式書ニ而 右者ニ而出ニ而出ニ而
但 享和元酉年出旗小役上席出勤定不動堤新殿頂戴之儀
御人上ニ而出ニ而出頂戴文化四卯年出先手小役格出勤定不動守本
小物ニ而出ニ而出頂戴之儀ニ而出ニ而出頂戴大事ニ而
出御式書ニ而 右者書戴ニ而出ニ而出ニ而 右者ニ而出ニ而出ニ而
評御之上ニ而 右者ニ而出ニ而出ニ而 又新殿ニ而出旗小役上席ニ而出
之門ニ右ニ而上席ニ而出ニ而出ニ而 頂戴小物ニ而出ニ而出
出旗小役席ニ而出ニ而出ニ而 頂戴ニ而出ニ而出ニ而
出旗小役格ニ而出ニ而出ニ而 頂戴ニ而出ニ而出ニ而
以ニ而頂戴ニ而
一 出小書院ニ而出遊 御出出役解出佐者持系先生以上席ニ而
大物ニ而出例同ニ而出ニ而出ニ而 頂戴平日出役解
二ニ而月ニ而出ニ而 西沢林頂中村如龍 松津ニ而頂戴ニ而
出ニ而出ニ而 ニ而出ニ而出ニ而 ニ而出ニ而出ニ而
御ニ而頂戴仕候

一 右相撰出二百五十 御隠宅法當番之面々当番之
川法役御座住見習之者不出頂戴相撰為 入年
一 出親式御御相撰出役後出書籍役ゟ入ル
一 出住番ゟ
右出親式御御相撰ゟ付出月付ゟ及候
一 御親式御御相撰ゟ付出例出用人ゟ出帳ゟ如下
一 御親式出ゟ式ゟ始九ツ六分出出書院ゟ相撰
一 仙石 操
右宮楮御役所出例ゟ御座ゟ頂戴
但ゟ明元丑年十月仙石造酒進御言文化八未年ゟ頂戴
一 廿度ゟ来ル拾日相撰

上 御院ゟ如下ゟ給町方ゟ内ゟ相撰ゟ町方ゟ所ゟ非番ゟ
同御門ゟ上ゟ建ゟ付ゟ江ゟ後ゟ上ゟ相同ゟ出ゟ多ゟ
御番見ゟ一ゟ経ゟ出役人ゟ見ゟ御ゟ 仙付ゟ御ゟ申候
江 仙出ゟ上ゟ所ゟ行ゟ申候
一 今日起出仕ゟ後ゟ付角力見ゟ御ゟ出ゟ申候
子ゟ寄ゟ見ゟ不ゟ者ゟ下ゟ候ゟ出月付ゟ申候
一 右ゟ付ゟ通ゟ於ゟ御用ゟ御ゟ申候

角力場前ゟ出ゟ
出ゟ前ゟ出ゟ申

出御ゟ行ゟ
所ゟ行ゟ
出勤足ゟ行ゟ
出月付ゟ
出御月付ゟ
出書院ゟ行ゟ

一 鳥目三文 宿文
一 〃 宿文
一 百疋
一 銀札八拾三匁

東西大関ニ
別注ニ不
至辻ニ後ニ
行司 弁
呼出ニ
ちらし花

右之所本版もしくひ此ニ而ハ角也和ハ所不

[illegible]

一 右先月廿六日江ニ屋敷ニ至道中三郎冬百四兵衛ニ
[illegible]
[illegible]
[illegible]
[illegible]
但大阪様ニ至 御施

十四日 晴

一 御門出仕ニ至番頭ニ[illegible]
出仕ニ而ハ何
御座ニ[illegible]
仙石遠江物

一 寺社[illegible]

昌[illegible]寺

右明後十六日[illegible]
寺務ニ[illegible]
[illegible]

同寺

右今ニ[illegible]寺[illegible]

[illegible]

十六日丙

右之所為神使仁右之經兄弟之道
仁出自神後如非智力神信神仕之
荒木賴母[illegible]同人[illegible]　神能
但神使[illegible]麻[illegible]
[illegible]
殿指　大殿指[illegible]

[illegible]
指別　[illegible]
仁　仁出[illegible]　思[illegible]
神四代以來數[illegible]年來[illegible]
仁　思[illegible]
指[illegible]
仁　國[illegible]
神入[illegible]
思[illegible]
思[illegible]
一[illegible]　神[illegible]

大老年寄共二次会数於年寄詰合
類焼之上中村八郎右衛門列会用談之事
大要之通申聞候処同人心得違之趣
申出候ニ付左之通申渡候事
右ハ伝奏衆江之礼被遣候ニ付
評定所一座江之礼被遣候ニ付
評定所一座江之礼被遣候ニ付
評定所一座

荒木伝十郎

一 右今日納香取見之出候昨日出例出月人[illegible]
伝出[illegible]打[illegible]
一 同席[illegible]通昨日[illegible]見[illegible] 伝出通[illegible]
[illegible] 御中入[illegible]
[illegible]

[illegible]大三郎
酒[illegible]
[illegible]
[illegible]

右[illegible] 御月見[illegible] 伝[illegible]
[illegible]
但右[illegible]
[illegible]

[illegible]

一 [illegible]
[illegible]
[illegible]

[illegible]

一 右[illegible]四日[illegible]時[illegible]
御[illegible] 伝出[illegible]
[illegible]

一 [illegible]四日[illegible]
伝出[illegible]

一 今日荒木伝十郎[illegible]
同席 御月見[illegible]
御月見 御[illegible]
[illegible]
[illegible]
[illegible]

右之通　御判四項裁仕来ニ候之儀　御判四
項裁仕度　敬書ニ候出ニ候　清ニ候

一　下馬場町　御屋敷地　同所之ニ候ニ候

仙石本

右之通中渡之ニ候ニ候　御随

一　右之通ニ候ニ候ニ候ニ候ニ候ニ候ニ候ニ候ニ候ニ候ニ候

一　四時之　御出ニ候　御出ニ候遊　御四六ニ候

御四後　何法様ニ候　御四中書　御出ニ候

一　今日ニ　御判四　御判ニ候　御出ニ候ニ候ニ候ニ候ニ候ニ候

中ニ候ニ候　今日ニ候ニ候

廿三日　曇ニ候ニ候

一　御判出仕中書　御出ニ候ニ候　何法様ニ候ニ候

一　出仕前　御随ニ候ニ候

竹村十学

一　中ニ候ニ候ニ候

當夏年御定網中ニ候ニ候ニ候ニ候

廿四日　　町分　小江　山之中

廿五日　　吉文組　鳥文組

廿六日　　天合組　鳥田組

廿七日

廿八日

一

一

一

一

一

廿九日

一

一

一

一

一

廿七日

一例刻出仕雪降故之仏何出仕雪降之

一

一

一

一 [illegible] 大二十二本
[illegible] 千觀音
[illegible] 家人 一楊

廿八日 [illegible]

一 [illegible] 海没[illegible]者 [illegible]
[illegible]

一 [illegible] 疱瘡 [illegible]
[illegible] [illegible]

一 疱瘡 [illegible]
[illegible] [illegible]

[illegible] 許意者之事 [illegible]

一 [illegible]
[illegible]

本月初 [illegible]

一 [illegible] 疱瘡 [illegible]
[illegible] [illegible]

[illegible] 許

[illegible] 仏石米
[illegible] 竹村十学
[illegible] 名米
[illegible] 竹村十学

[illegible] 家人
[illegible] 一同

一 [illegible]
[illegible]

本月下旬 [illegible]

右目付

故意

法清横山伝兵衛ニ於ケル

御意

目出多年常ニ出清右衛門ニ於ケル

法右衛門者

御目見江　仁目ニ家　御意非ニ仕合ニ於ケル

一　御目見者ニ於ケル出ニ年

一　左ニ面ニ出ニ目見ニ於ケル出　御目見江

仁目ニ法清横山ニ於ケル　須戴仕ニ年

出郎ニ於ケル

出勤宣ニ於ケル

出郎目付

一　米沢一統退居ニ於ケル米ニ於ケル出清横一統法通ニ入

御覧ニ於ケル　御隠宅ニ入　御施

一　於出勤宣ニ於ケル通米及拝役

免宣ニ於ケル

右年中出清没サレ出ニ目見ニ於ケル出ニ於ケル出ニ没ニ當時

地方役ニ忌帯ニ付ニ於ケル夜ニ出ニ没ニ出ニ帯記ニ引ニ於ケル

ニ後原ニ於ケル記ニ没ニ出清ニ於ケル早ニ於ケル出ニ當時同役

少ニ於ケル出清ニ於ケル動ニ於ケル故ニ出ニ於ケル

引清役

右出ニ於ケル出清方入組ニ於ケル出ニ於ケル出ニ於ケル出ニ於ケル

出清ニ於ケル動ニ於ケル出ニ目見ニ於ケル法出ニ於ケル出ニ於ケル出ニ於ケル

右二九年八月廿日
[illegible]
[illegible]
一右自米仙台
[illegible]
永田伝兵衛
義濃屋西久保弥兵衛
[illegible]
[illegible]
[illegible]

[illegible]

十月二日

[illegible]

一 廿九日

[illegible]

右之 [illegible]

一 [illegible]

一 [illegible]

右 [illegible]

一 右[illegible]

[illegible]

一 晦日 [illegible]

[illegible]

右之 [illegible]

出石藩
御用部屋日記
文化十二年十月

出石町公民館蔵

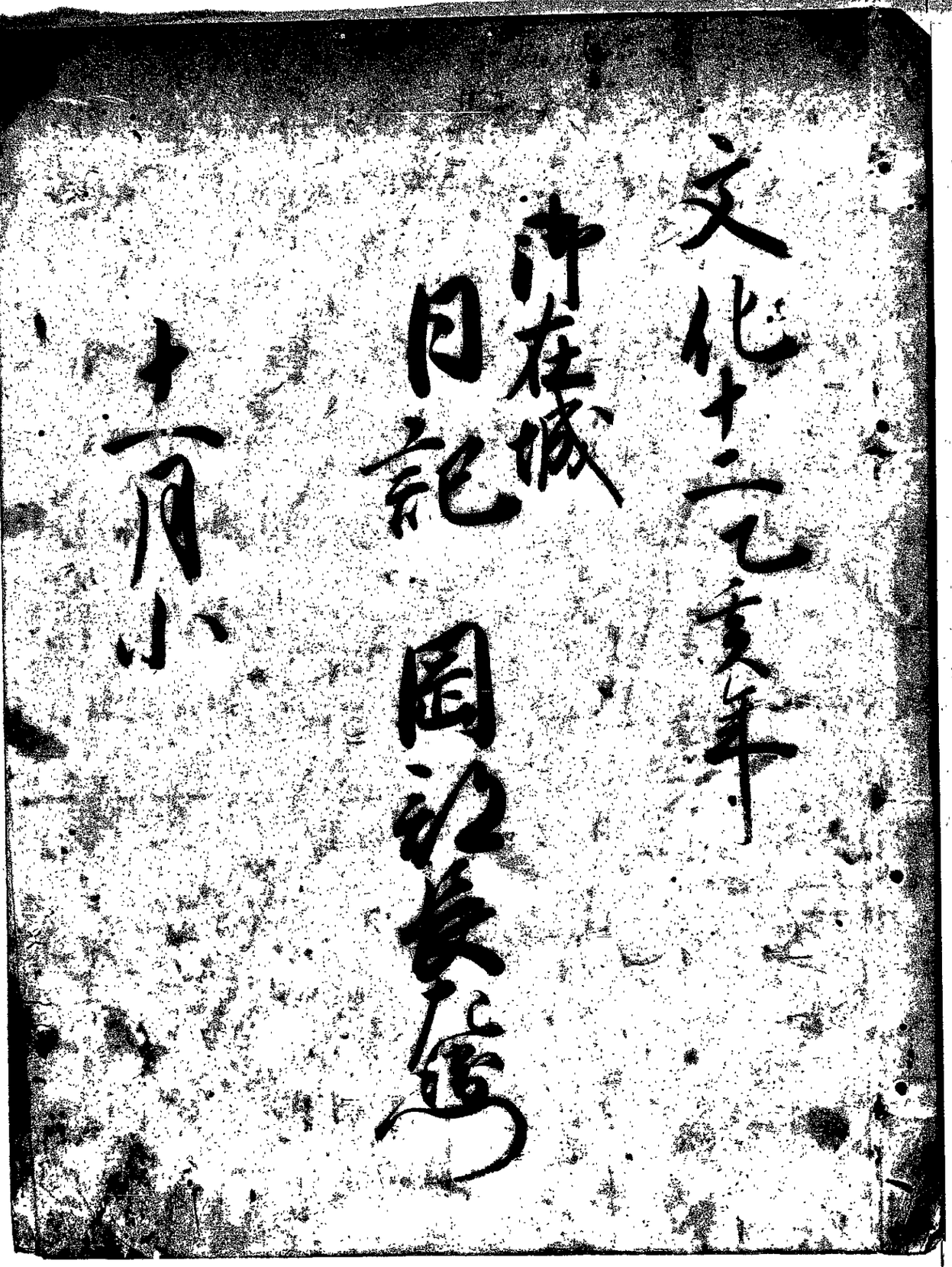

沖年号
沖勝氏系沖用人
沖用人
沖為氏
沖敬者の
所者の
沖勘宣者の
沖徒士氏
沖敬自付
沖宣信者の
沖藏元ノ
免定氏

国頭長尾
井上長之孫
岩田釋馬
西山長尾
国頭世郎尾
岩木張磨
本馬長尾
青木宿治
渡辺長尾
多田助之丞
国口角尾
関口尾伯郎

火消

喧嘩口論之場

件十尾
西山長尾
水原九郎尾
鹿井非藏

三月

七月五

大書院二ヶ日

出馬廻り
出小姓以下せりと
出庭ニ而ニ
出庭立ニも

同廿六日

是ニ出例白米當番ニ而ニ皆刻違次第
ニ御ニ出ニ候ニ事ニ御座ニ出例白米
代ニ合頂戴ニ之ニ後日ニ言ニ候ニ頂戴ニ可成
皆出ニ而ニ御ニ出ニ日刻ニ違ニ可成

出小書院二ヶ日

廿二日當番ニ
出庭ニ
出月付

廿六日當番ニ
出小酒ニ
出小姓

出御代ヶ日

廿二日當番ニ
出庭ニ
出壬當番
被活
出壬當

同廿七日

大書院二ヶ日

出小姓組
出諸ニ出ニ以下せりと
出庭ニ而ニ
出庭立ニも

門二ヶ日

出小姓組次第
出口張ニ
出中小姓

同廿八日

大書院二ヶ日出掘ニ

出雁下

小役人ニ
活當ニ
出茶道

十二月

二十寺
本高寺

十六日快晴

一 御到出仕四書輪段さん伺申候上之

一 御源光ゟ御同出仕前ゟ出

一 後名郡御所ゟ御成さん申候

一 御用ゟ御成ゟ明十七日四時

出仕後ゟ御成さん申候

仕右遊間助

山路桂六

茂深治助

一 四小姓御出

一 姫生姫御守御代御村御師御家

前ゟ御書ゟ御服ゟ有双方御請之

龍御仕引ゟ御成ゟ也

山路ゟ御

一 明日四時御伏橋ゟ姫王寺ゟ

御神御ゟ

一 十七日快晴

一 御到出仕四書輪段さん伺申候上之

一 姫王寺ゟ

大殿様 御代香ゟ御出仕前

御源光ゟ出仕

竹村十学

一 男子ゟ御ゟ子ゟ才ゟ御ゟ

仕度ゟ御ゟ也ゟ

御出御用ゟ

茂深治助

一 四ゟ天ゟ 御出常ゟ姫王寺ゟ

御神御ゟ 御通ゟ

御月見御ゟ通 御出 御西大出ゟ御ゟ

御西 御西ゟ御書輪段さん伺申候上之

一 右於此小書院月次番所役勤仕之事 栃井良蔵
但清新丸 神田[illegible]
神田[illegible]

一 此用人を

右同 神入[illegible]
[illegible]

小役人ゟ
[illegible]

十八日 晴

一 [illegible]

一 大殿様ゟ 神入[illegible]

神殿ゟ[illegible] 入右[illegible]
[illegible]

一 町[illegible]
[illegible]

[illegible]
東照神君様 神[illegible]
[illegible]
大[illegible]
[illegible]
神[illegible]
[illegible]
[illegible]
[illegible]
[illegible]
[illegible]

被燒居れ一條殿ゟ出被拘ゟ被成ゟ並恭禮門院様對ゝ
家ゝ　御殿一様右門院様同出喜捨ゟ為遊御寄附ゟ
市東ゟ中ゟ通ゟ非自力信ゝ罪祖上人頭躍ゟ佛
御法通ゝゟ出身ゟ來ゟ來ゟ　御願門ゟ出ゟ
罪祖上人八百六十四御法ゟ忌ゟ有ゟ遠助ゟ勅化
中付度ゟ為ゟ且忌右ゟ中ゟ通ゟ為　軍百ゟ以
御膳忌右中ゟ忌ゟ出鍋流ゟ喫ゟ事ゟ那ゟ
仕人ゟ為ゟ因ゝ事同ゟ且ゟ御法ゟ信ゟ以ゟ

三月十一日

極楽院後ゟ
徳正房
代　東ゟ
高田門次

一　大殿様九州ゟ為　入出小納ゟ仕ゟ　御入後出料理為
進ゟ出給御伺出候給中ゟ

一　無殿様法一所　御月見ゟ　仁首右ゟ候給上

十九日

一　御別出仕出書御役ゟ伺出候給上
為伺出仕所　御隠宅ゟ

一　紹祖

松平御書院御殿ゟ井後ゟ御
後中村江士石川理三郎様ゟ無仕
西山一作ゟ紹祖ゟ御
西山ゟ吉右馬ゟ無ゟ御

一　古波東市
竹村次郎右馬
東女
高山定ゟ
ゟ吉年ゟ
西山吉右馬
西山一作

浪三夜宛

但宗姓之内之田畠之事
竹村才兵衛之
[illegible]
金三百疋之事

十一日 高書之 御屋宅 江月付

御屋宅 江千宵書
表治

十一日 高書之 江山酒戸
江小姓

[illegible]

名源寺之 [illegible]
[illegible] 御屋

[illegible] 多仲

[illegible] 御月 [illegible]

十七日 大宮 御料理 [illegible]

[illegible] 出仕 [illegible]
[illegible]

[illegible] 出仕 [illegible]

[illegible] 御屋 御舞之 御意 [illegible]
[illegible] 御屋 但 御屋宅 [illegible]

[illegible] 御屋 [illegible]

[illegible] 御屋 [illegible]

[illegible] 御屋 [illegible]

[illegible] 御月 [illegible]
[illegible]

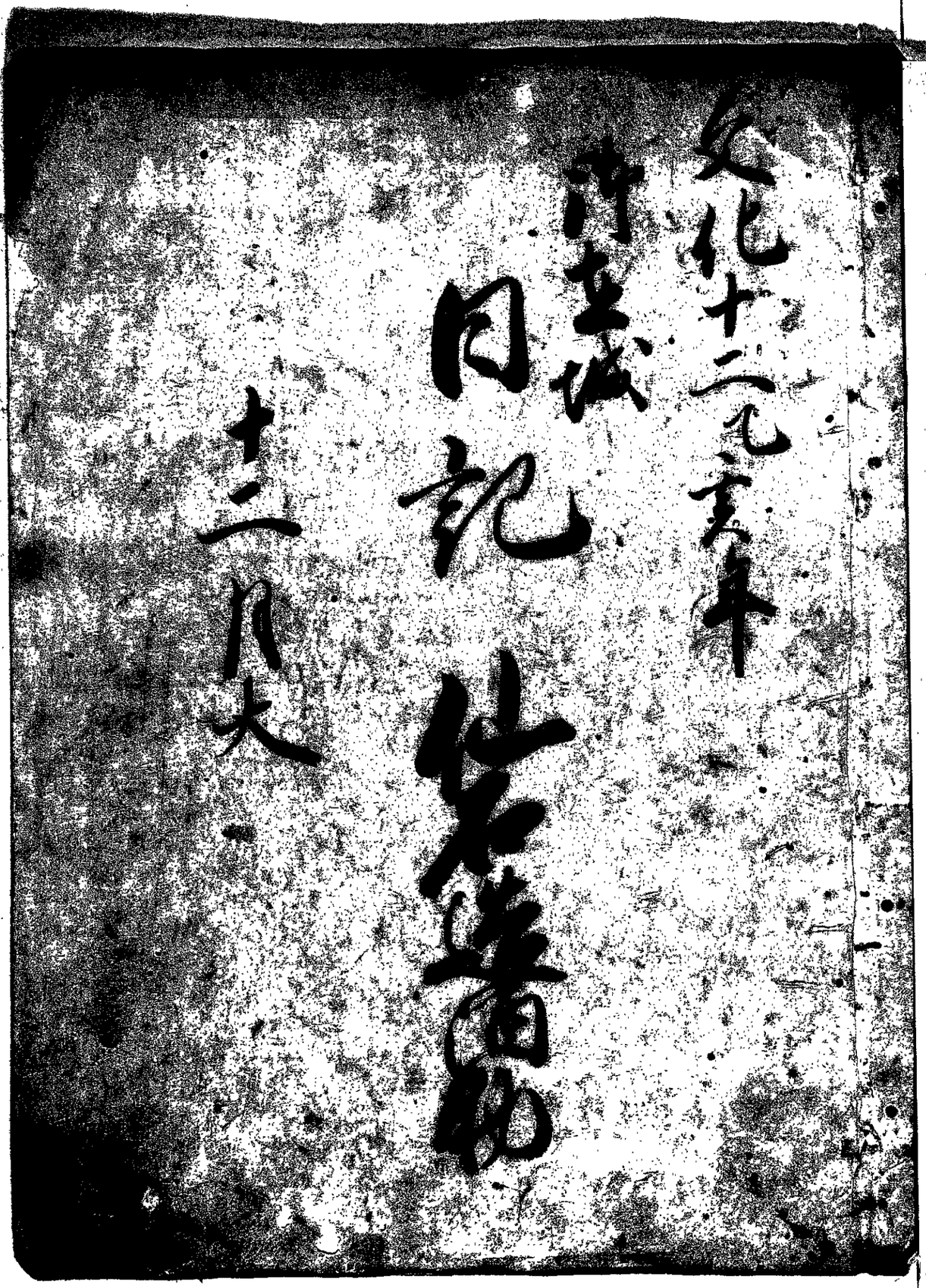

出石藩

御用部屋日記

文化 十二 年 十二 月

出石町公民館蔵

沙年寄
沙綿子方四用人
沙用人
沙角江
沙紋字行
町字行
沙勘之字行
沙綿士江
沙紋目右
沙黃綿字行
沙綿之丈
[illegible]

仙石造酒助
井二長之後
[illegible]
山田二郎八
[illegible]
淺村洋花
[illegible]
[illegible]
吉田[illegible]
淺辺 藥
[illegible]
梶田武門

火消

塔七郎之後
山田二郎八

隱岡口編之場口

仙石[illegible]
增田[illegible]

右加

[illegible]年
[illegible]年[illegible]
[illegible]年[illegible]

右加

[illegible]年
[illegible]年[illegible]
[illegible]年[illegible]

右加

[illegible]
[illegible]
[illegible]

[illegible]

右[illegible]

[illegible]

[illegible]

二日 快晴

一 御料牛車綾藁ニ而 [illegible]
一 沸騰之節 [illegible]
一 [illegible]
一 [illegible]
一

[illegible]

一 [illegible]

十一月

一 [illegible]

[illegible]

沖名家見

丹上右門二男

丹上源次郎

[illegible]

右源次郎[illegible]文化十二亥年

八月廿八日[illegible]

又右門[illegible]

[illegible]

沖名家見

平尾[illegible]

十一月

一 [illegible]

一 仙石[illegible]丹上右門二男 日苗

源次郎[illegible]

[illegible]

[illegible]

[illegible]

一 [illegible]

但 [illegible]

[illegible]

一 [illegible]

御立直

一 米壱石

但此分今年始之三十年以上巳毛始
仰田出法之九十倍

[illegible]

一 大豆壱石

但此分今年始之[illegible]

[illegible]

當十六年 [illegible]

[illegible]

田辺

一 米壱石

[illegible]

一 米壱石

[illegible]

一 米壱石

[illegible]

右四ヶ所年始

一 米壱石

御立直

一 米壱石

但此分今年始之三十年以上

[illegible]

一 大豆[illegible]

御立直

[illegible]

一 米壱石

[illegible]

十日

一 御刈出仕者御役之儀同御御座之事

一 出仕者 御同宅同

一 御落之儀明晦日 御祭之儀 御祭之儀

一 明日御祭之事 御祭之儀 御祭之儀 御祭之儀

一 御用之儀之御役人之事 其儀之儀切々御用之儀

御祭之事 御祭之儀 御祭之儀之儀

御祭之儀 御祭之儀 御用之儀之儀

一 寺社之事

天雲院様 其子十月廿一日 百四法忌

右之通申之事

一 御祭之事 町之事

今日右之通々御用之儀之事

名之

山之儀

山之儀

源太儀

嘉十郎

[illegible]

[illegible]

一 豊岡法家御中ゟ之御申 何如来ニ申候ニ付
沖流

十二日

一 御刻出仕御申候ニ付 何御儀御申上ニ付
沖流ニ付 御内ニ付 御内ニ付
西山吉馬
西山一 伊右
吉安
長馬
竹村十学
山田二郎八

一 御用出仕者
沖流ニ付
沖流手法用向ニ付
沖流ニ付 御席
早川男ニ付 世ニ付 八十郎
来年ニ付 法席ニ付

一 沖目見為ニ付 御書ニ付 沖流

一 沖ニ来勤 法財御 法用 法役
沖流ニ付 法用ニ付 法用ニ付
仙石左京 藤原 小松 法年ニ付
沖ニ来勤 法財御 法用 法役
沖ニ付 法役 法役 法役
沖目見為ニ付 御書ニ付
沖目見ニ付 法役人 出仕 ニ付 無仕ニ付来
沖奉勤 法財御 法用 法役 切ニ 法用ニ付
中ニ付 書ニ付 法役ニ付
沖ニ付 法用ニ付
鍋沖ニ付 山入 沖ニ付

十六日

十六日

十二日

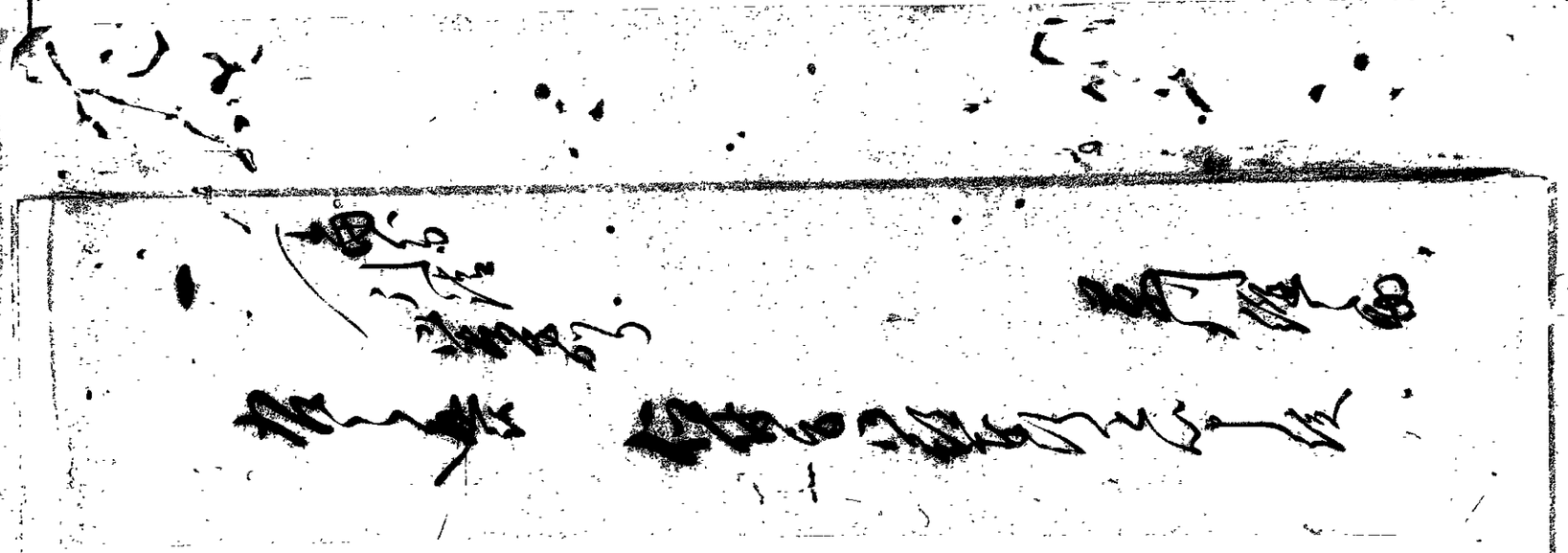

十六日 雪

一 [illegible]

一 [illegible]

一 [illegible]

右衛門 [illegible] [illegible]

[illegible]

大敵[illegible]

一 [illegible]

右[illegible]

[illegible]

一 [illegible]

[illegible]

一 [illegible]

[illegible]

一 [illegible]

[illegible]

一 [illegible]

[illegible]

一 [illegible]

[illegible]

一 [illegible]

[illegible]

一
一
一
一
一
一
一
一

十七日 [illegible]

一 [illegible]

一 紀王寺

布施口 許容代物

[illegible] 許能化

大般若 許代唐本教王

一 [illegible]

布施 許施茶 許容代物

[illegible] 許容之法住

[illegible]

一 [illegible] 許法花口

一 [illegible]

布施 許施茶口 許容代物

一 [illegible]

一 [illegible]

一 [illegible]

十八日

十九日

干鯛　一箱
沙橋代　壹疋

[illegible]

右[illegible]

一大久保加賀守殿

[illegible]

柳川[illegible]

十二月十六日

沙名[illegible]

佐[illegible]

[illegible]

三月十六日

沙名[illegible]

右同人

右[illegible]

[illegible]

一[illegible]

三月十六日

一[illegible]

[illegible]

丹[illegible]

廿四日晴

一 [illegible]

一 [illegible]

竹村十学

一 [illegible]

一 [illegible]

一 [illegible]

一 [illegible]

一 [illegible]

一 [illegible]

一 [illegible]

一 [illegible]

心光院

一

右[illegible]

山村貢

[illegible]

[illegible]

仁右　操

[illegible]

[illegible]

[illegible]

一

[illegible]

右[illegible]

[illegible]

[illegible]

[illegible]

[illegible]

[illegible]

[illegible]

[illegible]

一

右[illegible]

[illegible]

法師能

同門[illegible]

一

一

一

一

一

一

一

一　許可動ノ年月日ヲ詳記スヘシ

一　右ノ通リ許可ノ儀ニ付伺候也

一　許可ノ儀ニ付伺

一　何ノ某ヨリ許可ノ儀ニ付願出候ニ付伺

一　本文ノ通リ

一　[illegible]通

来春[illegible]之儀人配

一　[illegible]通

[illegible]

一 右之通藝詞者 恒建四月在住間安為之云
是部長[illegible]取之[illegible]之[illegible]
沖[illegible]之[illegible]

四側四用人藝詞 金[illegible]

四側[illegible]
四[illegible]
大[illegible] 慈[illegible]藝詞 西村曾

一 四側四用人金[illegible]
右之通藝詞者 恒[illegible]四月在住[illegible]
之云取之[illegible]之[illegible]
沖[illegible]
四小[illegible]藝詞 一[illegible]

一 右[illegible]年日[illegible]
[illegible]

西村曾

一 武人扶持 洞水二曾 [illegible]

右洞水[illegible]
[illegible]
[illegible]
[illegible]
[illegible]

一 右之通者 [illegible]
沖[illegible] 沖[illegible]

一 金[illegible]