

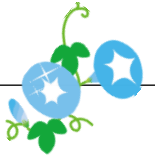

豊岡市立図書館城崎分館 (城崎庁舎 2階)
〒669-6195 豊岡市城崎町桃島 1057-1
TEL : (0796) 21-9072 FAX : (0796) 32-2714

<http://lib.city.toyooka.lg.jp>



お知らせ

「たのしいおはなし わくわく・トライング」

いろいろな野菜の切り口を使って絵を描こう!

日時:7月27日(土)午前10時~正午
場所:城崎庁舎 3階 城崎地区コミュニティセンター
内容:読み聞かせ・野菜でお絵かき
対象:小学生 20名
申込:7月22日(月)まで
申込先:コミュニティ城崎 ☎21-9071



「てづくり まい・ぶっく」

世界にひとつだけのミニ本をつくりませんか?

日時:8月4日(日)午後2時~4時
場所:城崎庁舎 2階 大会議室
内容:ミニ絵本の製作
対象:①小学生以上 20名(低学年は保護者同伴)
②一般 10名
申込:7月29日(月)まで

今月のテーマ展

一般「一筆啓上」



携帯が普及していても、手紙をもらうとうれしいですね。

- ・『漂流郵便局』久保田 沙耶//著
- ・『漱石先生からの手紙』小山 文雄//著
- ・『Dear KAZU』三浦 知良//著
- ・『旅する絵描き』伊勢 英子//著
- ・『100歳の少年と12通の手紙』

エリック=エマニュエル・シュミット//著

児童「おてがみください」



だれから、どんなお手紙がとどいたのかな?

- ・『ゆうびんでーす』いもと ようこ//作・絵
- ・『ゆうびんやのくまさん』フィービー・ウォージントン//作・絵
- ・『きょうはなんのひ?』瀬田 貞二//作 林 明子// 絵
- ・『にちようびのぼうけん!』はた こうしろう//作
- ・『おへんじください。』山脇 恭//作 小田桐 昭//絵

今月のおすすめ

『おすのつぼにすんでいたおばあさん』

ルーマー・ゴッデン//文
なががわ ちひろ//絵



湖のほとりのおすのつぼの形をした家に、おばあさんが貧しくても幸せに暮らしていました。

ある日、おばあさんは漁師から夕ごはんにする魚を買いましたが、苦しそうな魚をみるとかわいそうになり、逃がしてやりました。

実はこの魚は湖の王様で、命を助けてくれたお礼に望みをかなえてくれるのです。最初は遠慮をしていたおばあさんですが、だんだんと欲がでてきてしま...

『奇跡の地形』

藤原 治//監修

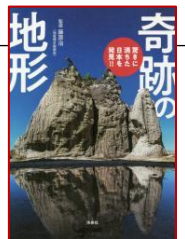

日本各地の自然現象による地形の、絶景スポットを集めた本。四季折々の景観の美しい写真をながめるだけで楽しく、一度そこを訪ねてみたいという気になります。

そして、この不思議な地形はどのようにしてできたのだろうと興味をもったときは、次のページに詳しい説明があります。

居ながらにして、全国の景勝地を旅した気分になれる一冊です。

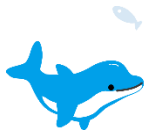

図書館カレンダー

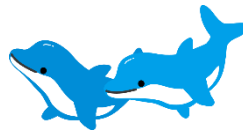

定例行事のご案内

| 7月 | | | 8月 | | |
|----|----|--------------------------|----|----|----------------|
| 日 | 曜日 | 行事等 | 日 | 曜日 | 行事等 |
| 1 | 月 | | 1 | 木 | |
| 2 | 火 | | 2 | 金 | |
| 3 | 水 | ほっぺとえほん11:00 | 3 | 土 | |
| 4 | 木 | | 4 | 日 | てづくりまいぶっく14:00 |
| 5 | 金 | | 5 | 月 | |
| 6 | 土 | | 6 | 火 | |
| 7 | 日 | | 7 | 水 | ほっぺとえほん11:00 |
| 8 | 月 | | 8 | 木 | |
| 9 | 火 | | 9 | 金 | |
| 10 | 水 | | 10 | 土 | おはなしランド10:30 |
| 11 | 木 | | 11 | 日 | 山の日 |
| 12 | 金 | | 12 | 月 | |
| 13 | 土 | おはなしランド10:30 | 13 | 火 | |
| 14 | 日 | | 14 | 水 | |
| 15 | 月 | 海の日 | 15 | 木 | |
| 16 | 火 | | 16 | 金 | えほんといっしょ10:30 |
| 17 | 水 | | 17 | 土 | |
| 18 | 木 | えほんといっしょ10:30 | 18 | 日 | |
| 19 | 金 | | 19 | 月 | |
| 20 | 土 | | 20 | 火 | |
| 21 | 日 | | 21 | 水 | |
| 22 | 月 | | 22 | 木 | |
| 23 | 火 | | 23 | 金 | |
| 24 | 水 | 読み聞かせ研修会10:30 | 24 | 土 | |
| 25 | 木 | | 25 | 日 | |
| 26 | 金 | | 26 | 月 | |
| 27 | 土 | たのしいおはなし わくわく・トライング10:00 | 27 | 火 | |
| 28 | 日 | | 28 | 水 | 読み聞かせ研修会10:30 |
| 29 | 月 | | 29 | 木 | |
| 30 | 火 | | 30 | 金 | 図書整理日 |
| 31 | 水 | 図書整理日 | 31 | 土 | |

| | |
|----------|--|
| ほっぺとえほん | 0～3歳くらいの乳幼児と保護者を対象に絵本の読み聞かせ、わらべうたあそびをします。 ことばでつながる楽しい時間をすごしませんか。ぜひ、ご参加ください。 (会場:城崎分館おはなしのへや) |
| おはなしランド | 4歳以上のお子さんを対象に詩やおはなし、絵本の読み聞かせや工作をします。 今月は、「パタパタじゃばらうちわ」を作ります。みんなで来てね! 定員20名、申込みが必要です。 (会場:城崎分館おはなしのへや) |
| えほんといっしょ | 就学前の乳幼児と保護者を対象に絵本の読み聞かせ、わらべうた、おりがみあそびをします。保護者同士の交流の場としてもご参加ください。 (会場:城崎子育てセンター) |
| 絵本の森 | 一般の方を対象に、絵本の楽しさ、喜びを分かち合いながら、読み聞かせの意義や絵本の選び方などを一緒に学びあう会です。どなたでもご参加ください。 ※資料の都合上、参加される方は事前にご連絡ください。 TEL:0796-21-9072 (会場:城崎庁舎2階相談室) |

休館日

～KINOBUN 小さな城崎図書館～

城崎文芸館のロビーにある、かわいい木製の本棚が「小さな城崎図書館」です。無料スペースですので、どなたでもご利用いただけます。7月は、「本と温泉の作家たち」というテーマで、これまで城崎の魅力を描き出してくださった作家の本を集めました。

貸出しはできませんが、城崎文芸館のロビーでおいしいコーヒーを飲みながらゆったり読んでいただくことができます。



イラスト協力 WANPUG

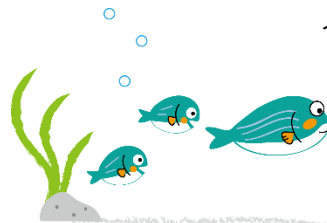

本館・他の分館の資料も取り寄せてご利用いただくことができます。インターネット・スマホ・携帯電話からでも資料の予約ができます。どうぞご利用ください。



ホームページ用

スマホ用

携帯用