鳥井家公私之日記

（明治３年１月）

〔ホームページ掲載元〕
豊岡市立図書館「郷土資料デジタルライブラリ」
http://lib.city.toyooka.lg.jp/kyoudo/komonjo/

〔二次利用にあたって〕
この史料は所有権が豊岡市以外の第三者にあります。
二次利用(掲載・展示等)される場合は申請書の提出が必要です。

〔問合せ先〕
豊岡市 文化振興課 文化財室
〒669-5305　兵庫県豊岡市日高町祢布 808
電　話　番　号：0796-21-9012
ファクス番号：0796-42-6112
メールアドレス：bunkazai@city.toyooka.lg.jp
※図書館とは別の部署ですのでご注意ください。

明治三庚午年

四月元日 天晴

一[illegible]

[illegible]

一[illegible]

[illegible]

二日 天晴

一[illegible]

[illegible]

一十町[illegible]
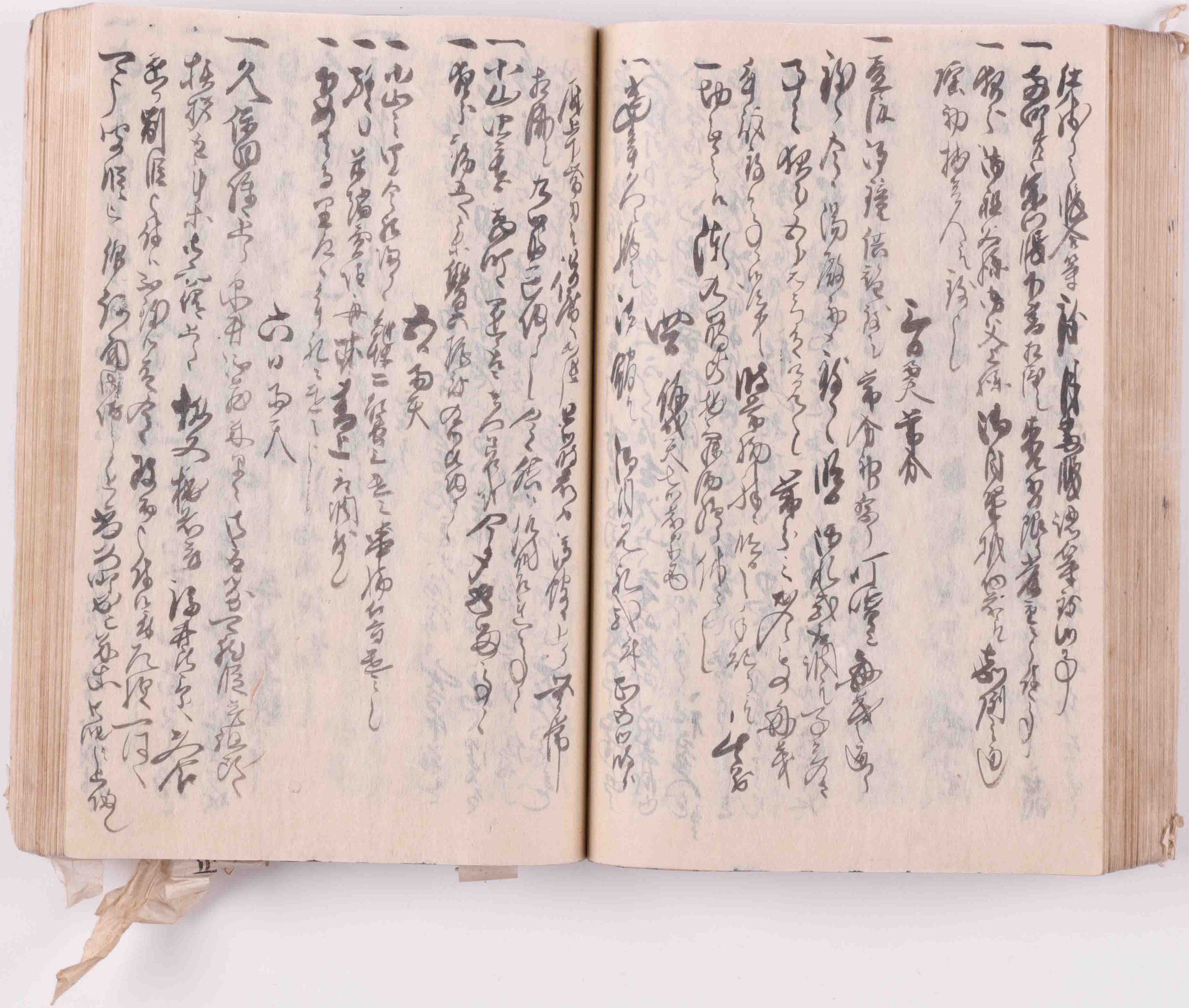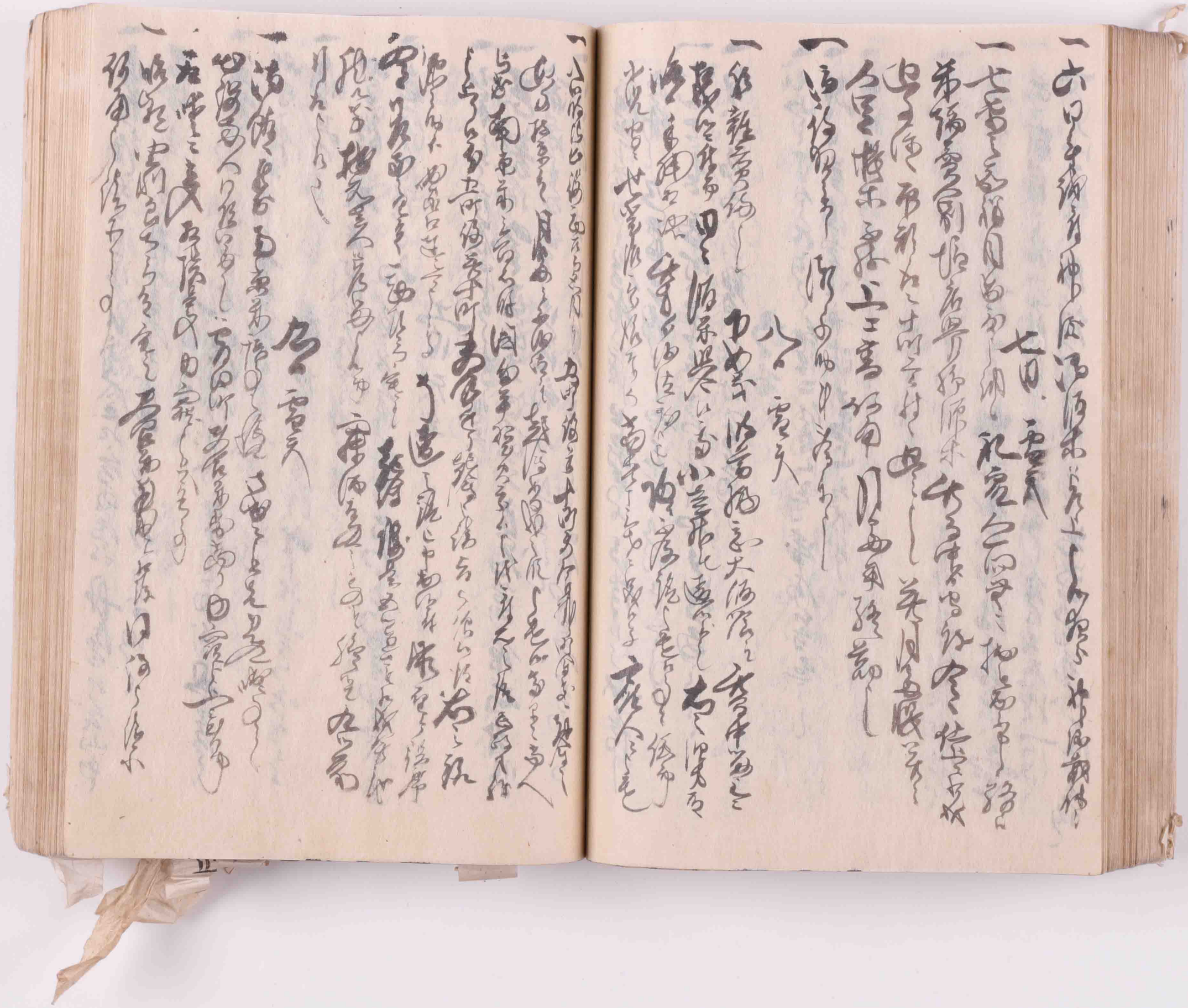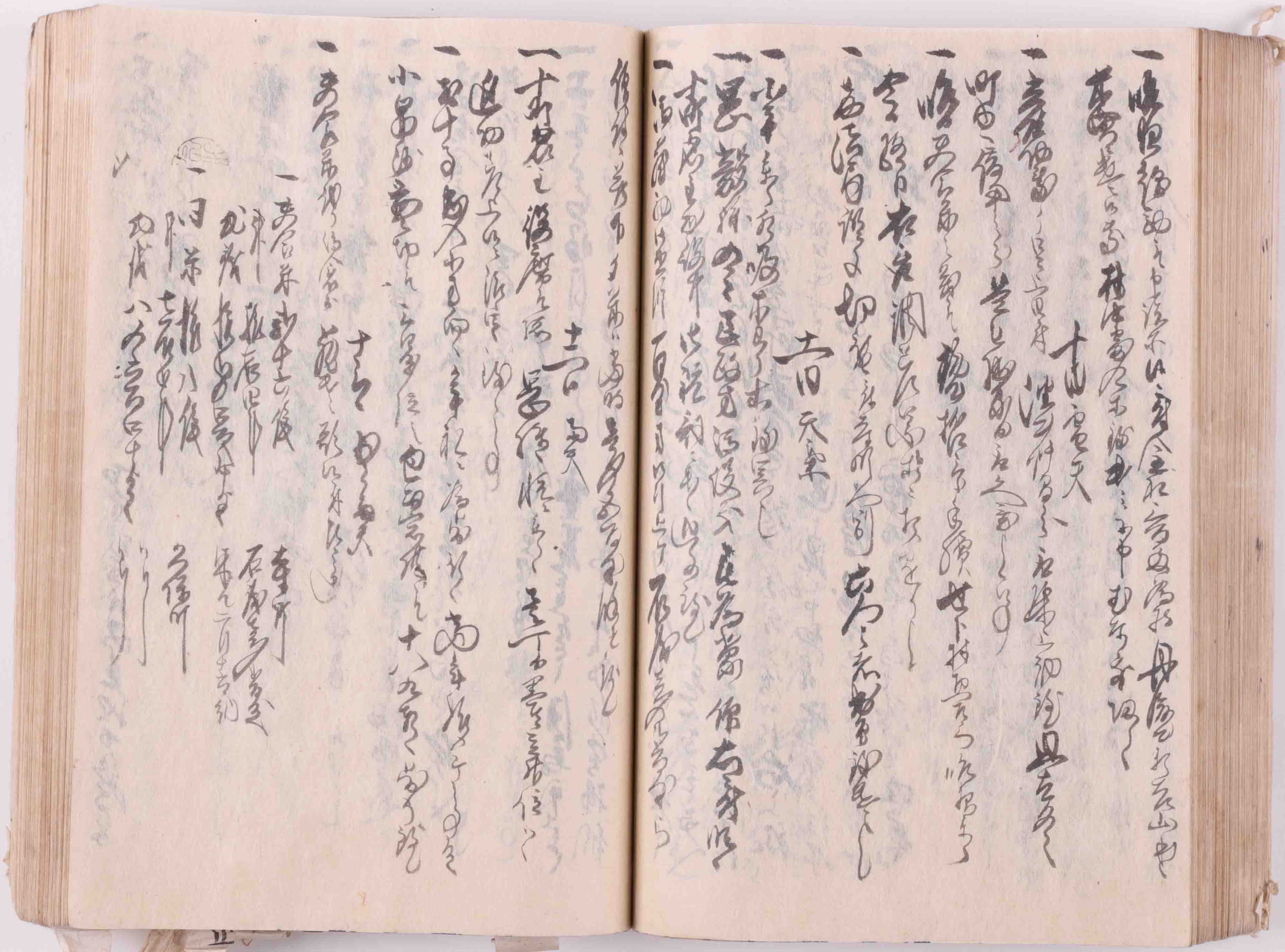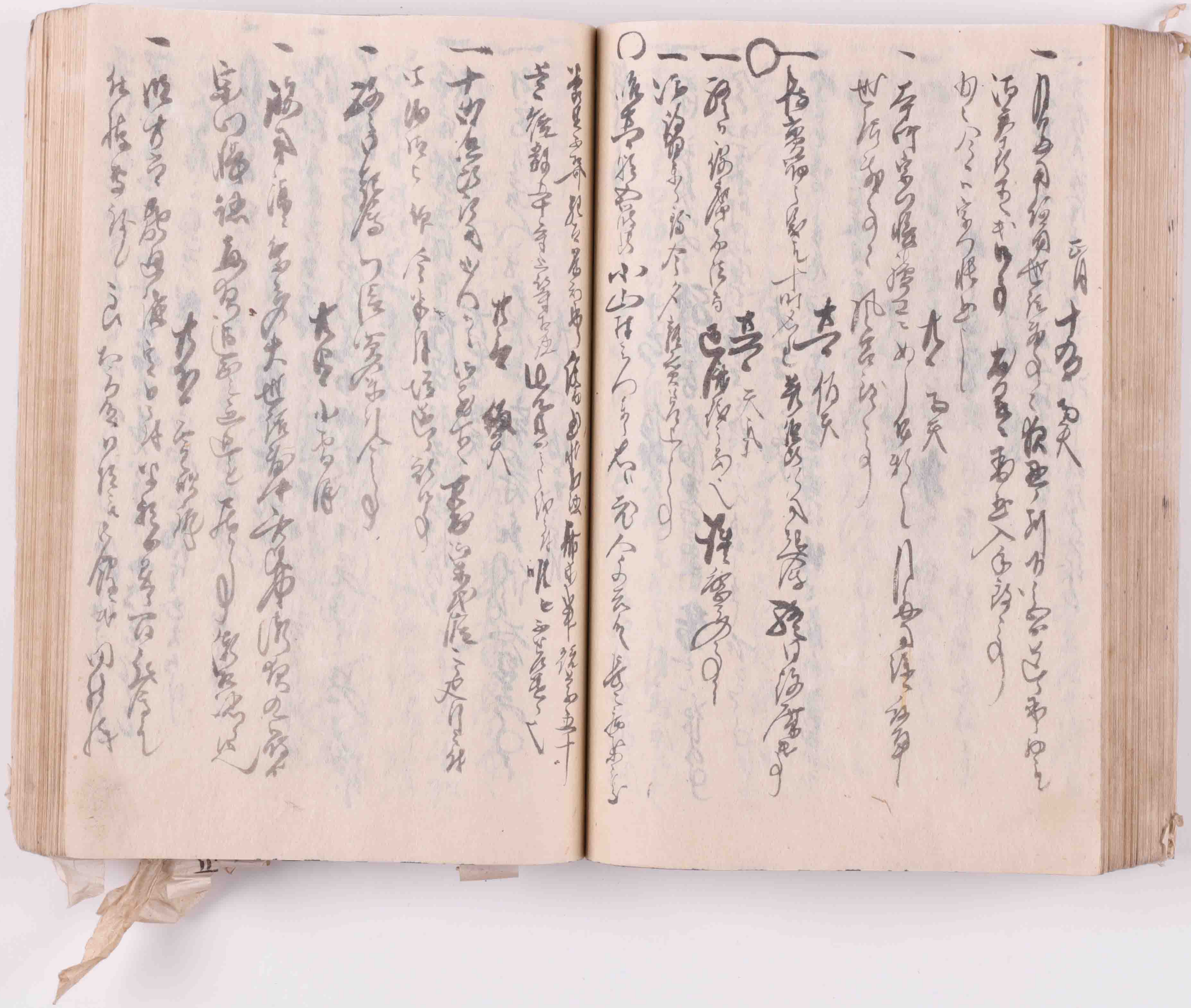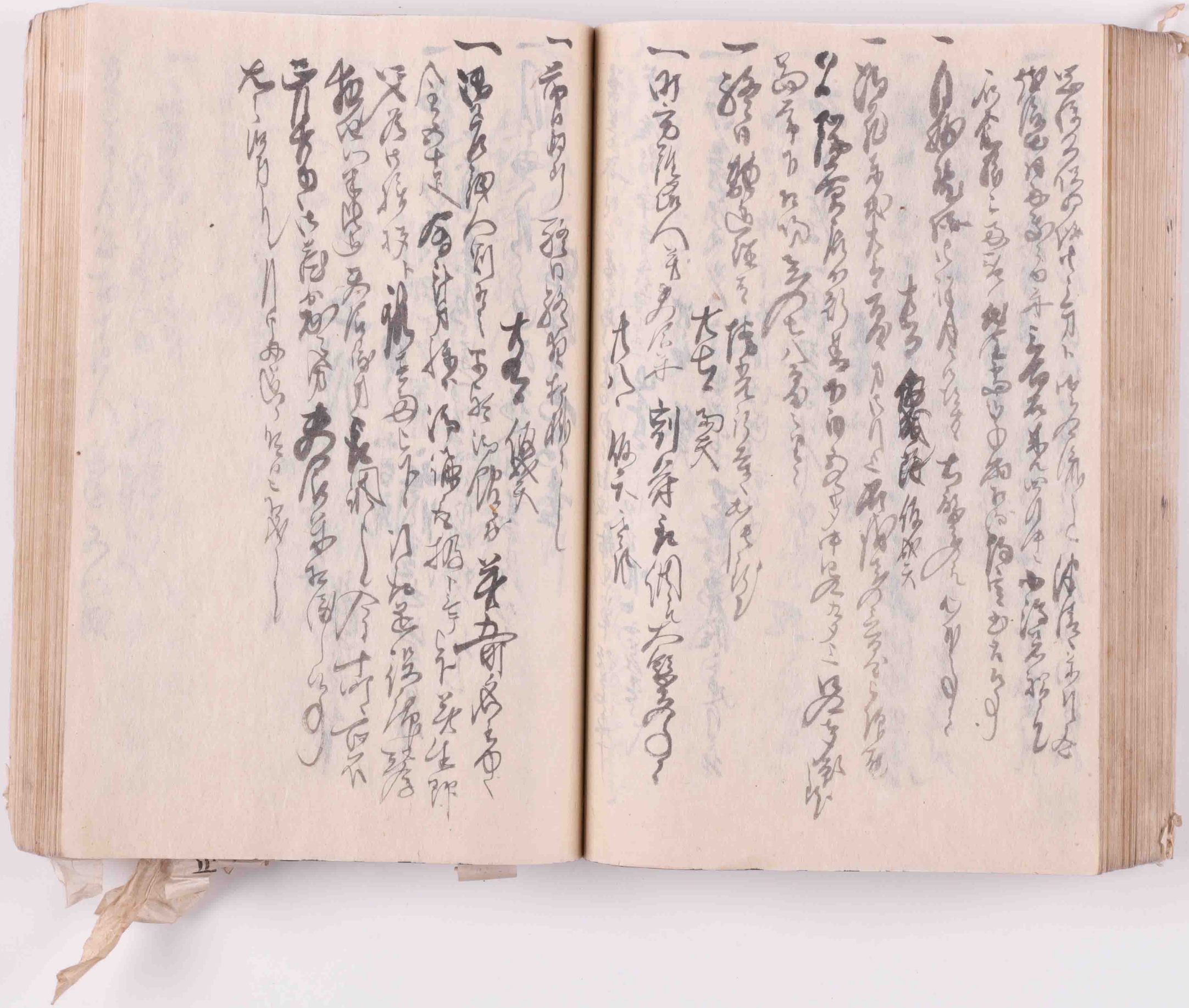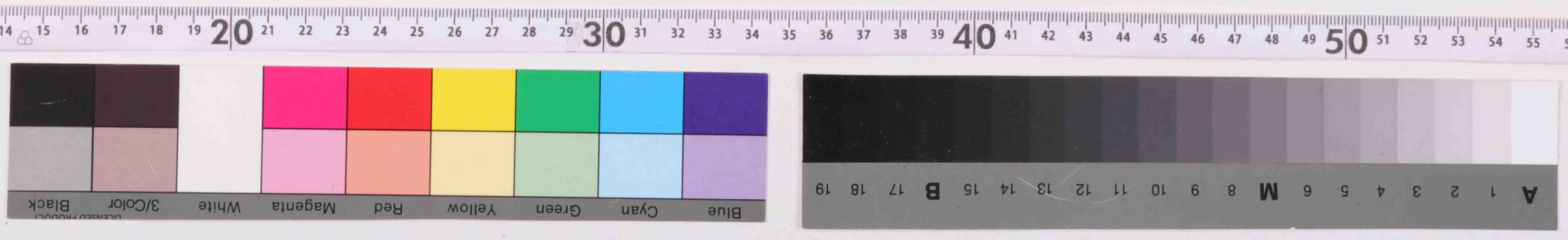
一[illegible]